首里城復元関係　現場の状況

令和８年１１月１日時点

首里城　平面図

沖縄総合事務局
内閣府

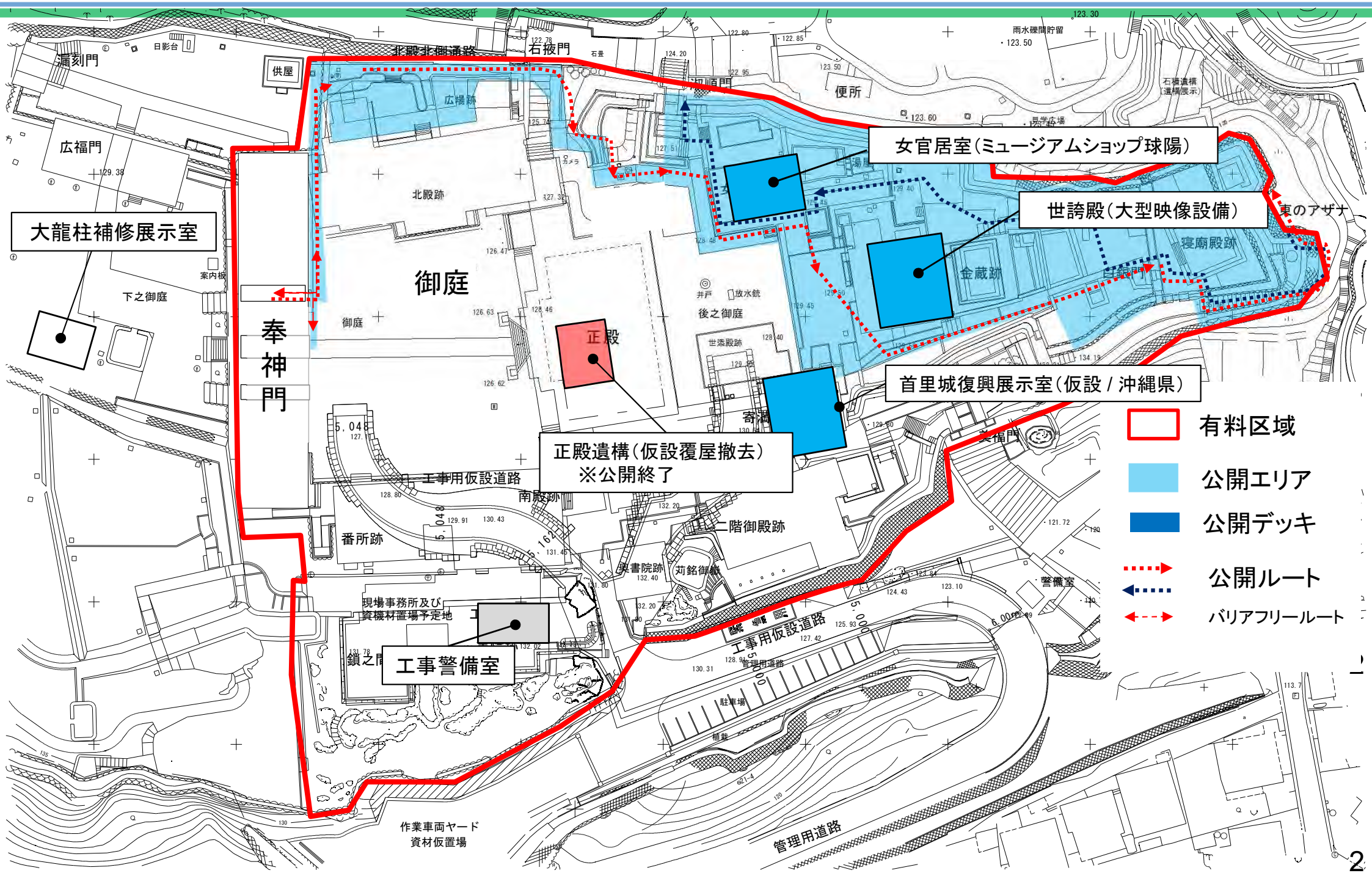

首里城ドローン撮影（令和8年8月31日　時点）



西　➡　東

ドローン撮影（8月31日　撮影）

首里城ドローン撮影（令和8年8月31日　時点）



東　➡　西

ドローン撮影（8月31日　撮影）

首里城ドローン撮影（令和8年8月31日　時点）



北　➡　南

ドローン撮影（8月31日　撮影）

首里城ドローン撮影（令和8年8月23日　時点）



南　➡　北

ドローン撮影（8月23日　撮影）

首里城ドローン撮影（令和8年8月31日　時点）



北西より

ドローン撮影（8月31日　撮影）

令和８年１０月のトピックス

③一部公開関係

○　令和8年10月に西之廊下北側デッキ工事が完了しました。



西之廊下北側デッキ施工中
（R8　9／29）



西之廊下北側デッキ施工中
（R8　9／29）



西之廊下北側デッキ施工完了
（R8　10／30）



西之廊下北側デッキ施工完了
（R8　10／30）

③一部公開関係

○　令和8年10月に後之御庭デッキ工事が完了しました。



仮設階段棟（西側）デッキ施工中
（R8　10／14）



世誇殿側デッキ施工中
（R8　10／16）



仮設階段棟（西側）デッキ施工完了
（R8　10／21）

⑤御庭

○　令和8年10月に御庭の舗装工事が完了しました。



不陸整正中（R8　10／26）



シート張り中（R8　10／29）



透水性舗装施工完了（R8　10／30）

⑥正殿北側園路

○　令和8年10月に正殿北側園路の植栽工、舗装工事が完了しました。



人口張芝設置完了（R8　9／23）



石粉舗装施工中（R8　10／1）



石粉舗装施工完了（R8　10／2）

⑦後之御庭

○　令和8年10月に後之御庭の舗装工事が完了しました。



舗装版撤去前（R8　9／29）



舗装版撤去状況（R8　10／1）



透水性舗装施工中（R8　10／16）



透水性舗装施工完了（R8　10／19）

⑩防災設備

○　令和8年8月に御庭連結送水管、放水銃等の設置工事が開始しました。



正殿（西）側より望む　屋外消火栓設置中
（R8　9／10）



正殿（北）側より望む　放水銃、小口径ホース基礎コンクリート
設置完了（R8　10／16）



正殿（北）側より望む　放水銃、小口径ホース配管設置中
（R8　10／21）



御庭（奉神門）側より望む　屋外消火栓、屋内消火栓、給水管
設置中　（R8　10／21）

⑩防災設備

○　令和8年11月に西之廊下連結送水管、放水銃の設置工事が完了しました。



西之廊下連結送水管設置中
（R8　9／8）



西之廊下（淑順門側）放水銃床掘中
（R8　9／11）



西之廊下連結送水管、機器設置完了
（R8　11／1）



西之廊下放水銃配管、機器設置完了
（R8　11／1）

⑩防災設備

○　令和8年11月に正殿南側放水銃配管等の設置工事が完了しました。



復興展示室（西）側より望む　床掘中
（R8　10／1）



復興展示室（西）側より望む　配管設置中
（R8　10／4）



仮設階段棟（東）側より望む　屋外消火栓、小口径ホース格納箱設置中　（R8　10／1）



仮設階段棟（東）側より望む　屋外消火栓、小口径ホース機器設置完了　（R8　11／1）

⑩防災設備

○　令和8年9月より南城郭連結送水管の工事が開始しました。



正殿（南側）配管設置中
（R8　10／1）



ボックスカルバート前床掘中
（R8　10／14）



ボックスカルバート前配管設置中
（R8　10／16）

これまでの取り組み状況

①正殿・正殿遺構部

○　正殿については、破損瓦等の撤去を完了済み。



正殿 破損瓦等撤去 作業着手前（R2　3／5）



正殿 破損瓦等撤去 作業中（R2　3／9）



正殿 破損瓦等撤去 作業中（R2　3／14）

①正殿・正殿遺構部

○　正殿遺構部については、仮設覆屋を設置し、一部公開に向けた保護処置を全て完了済み。



正殿遺構保護 作業着手前（R2　1／30）



正殿遺構 クリーニング作業中（R2　4／1）



正殿遺構保護 作業完了（R2　4／24）



正殿遺構　仮設覆屋 整備完了（R2　5／21）

①正殿・正殿遺構部

○　正殿復元整備工事のため、正殿遺構部は令和4年5月22日付で一部公開を終了。令和4年11月3日の起工式に向けて正殿遺構の保護（覆砂）を開始。



正殿遺構保護 覆砂施工中（R4　6／3）



正殿遺構保護 覆砂1次施工完了（R4　6／22）



正殿遺構保護 EPS保護施工完了（R4　7／25）



正殿遺構　仮設覆屋撤去完了（R4　8／30）

①正殿・正殿遺構部

○　正殿遺構のステンレス梁の基礎コンクリートを打設後、ステンレス梁を据付。その後、礎石を設置後、木工事のため、建方用の足場を組み立て。



正殿遺構 ステンレス梁基礎CO打設
（R5　6／22）



正殿遺構 ステンレス梁設置（R5　6／28）



正殿遺構 まわり礎石設置完了（R5　8／8）



正殿遺構 建方用足場組立完了（R5　9／7）

①正殿・正殿遺構部

○　正殿の1F床組が完了後、令和6年7月10日から県文化財課職員臨場のもと、正殿遺構保護覆砂の撤去を開始。令和7年6月21日、薬剤を散布し正殿遺構石材強化を完了しました。

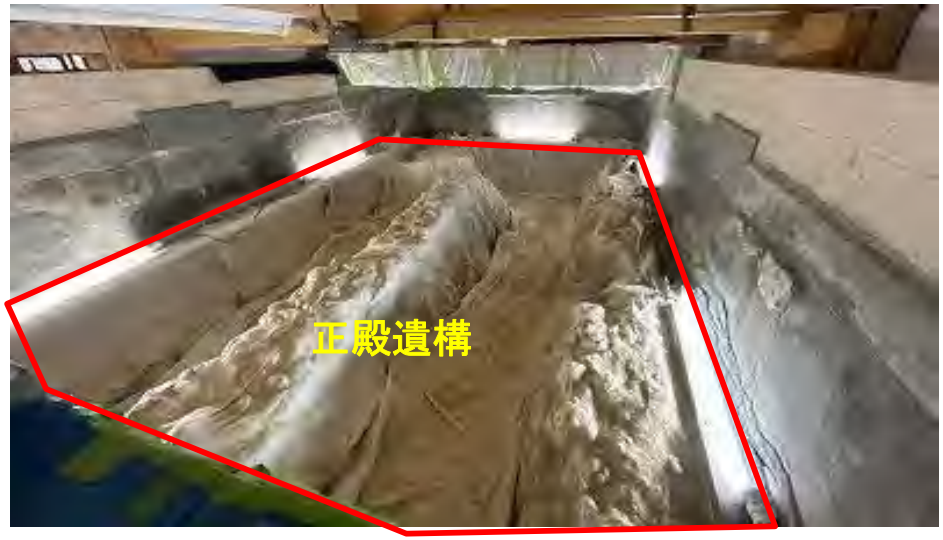

正殿遺構 下部保護覆砂撤去完了
（R6　8／23）



正殿遺構 不織布撤去完了
（R6　8／23）



正殿遺構 石材強化の為の加湿対策完了
（R6　12／18）



正殿遺構 石材強化の為の薬剤散布状況
（R7　6／21）

①正殿・正殿遺構部

○　令和4年11月3日に起工式開催、正殿復元整備工事が開始。素屋根鉄骨の建方後、東側壁面に正殿実寸大のグラフィックシートを施工し、復元時の原寸イメージを見ることが出来ました。



正殿 起工式木材ノミ入れ（R4　11／3）



正殿 素屋根（北・東側）鉄骨建方施工中
（R5　3／28）



正殿 素屋根東側壁面グラフィック施工中（R5　8／30）
※シャッターまわり施工中



正殿 素屋根東側壁面グラフィック施工
（R5　10／19）

①正殿・正殿遺構部

○　正殿礎石設置前の準備を行い、令和5年7月10日、礎石（ニービ）の搬入・設置をマスコミ公開しました。



正殿礎石 砕石敷き・型枠施工中
（R5　7／4）



正殿礎石 石材（ニービ）搬入・設置
マスコミ公開状況（R5　7／10）



正殿礎石 石材（ニービ）設置中
（R5　7／10）



正殿床下 砂埋戻し中
（R5　8／9）

①正殿・正殿遺構部

○　令和5年10月12日、向拝礎石・礎盤（沖縄県支給品）の受入検査を実施し、11月21日に据付完了。



正殿 向拝礎石・礎盤（県支給品）
受入検査 （R5　10／12）



正殿 向拝礎石据付
（R5　10／12）



正殿 向拝礎盤据付
（R5　11／21）



正殿 向拝礎盤据付
（R5　11／21）

①正殿・正殿遺構部

○　令和6年5月9日、唐玻豊（からはふう）を取付。令和7年5月22日唐破風妻飾（からはふつまかざり）　設置。



正殿 唐玻豊（からはふう）隅棟 熨斗 瓦積み施工中
2F 西側から東側望む（R7　3／25）



正殿唐破風妻飾（からはふつまかざり）　設置中
2F 西側から東側望む（R7　4／21）



正殿 唐破風妻飾（からはふつまかざり）　設置
2F 西側から東側望む（R7　5／22）



正殿唐玻豊（からはふう）龍頭棟飾り設置中
2F 西側から東側望む（R7　6／25）

①正殿・正殿遺構部

○　令和6年5月9日、唐玻豊（からはふう）を取付。4月より龍頭棟飾り設置。

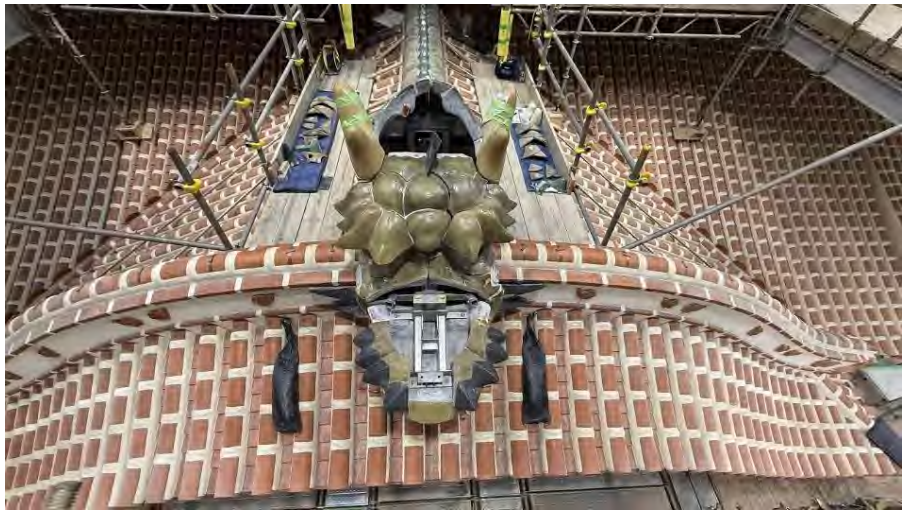

正殿 唐玻豊（からはふう）龍頭棟飾り設置中
3F 上側から望む（R7　5／22）



正殿 唐玻豊（からはふう）龍頭棟飾り設置中
3F 上側から望む（R7　6／25）



正殿 唐玻豊（からはふう）龍頭棟飾り設置中
2F 南側から北側望む（R7　5／22）

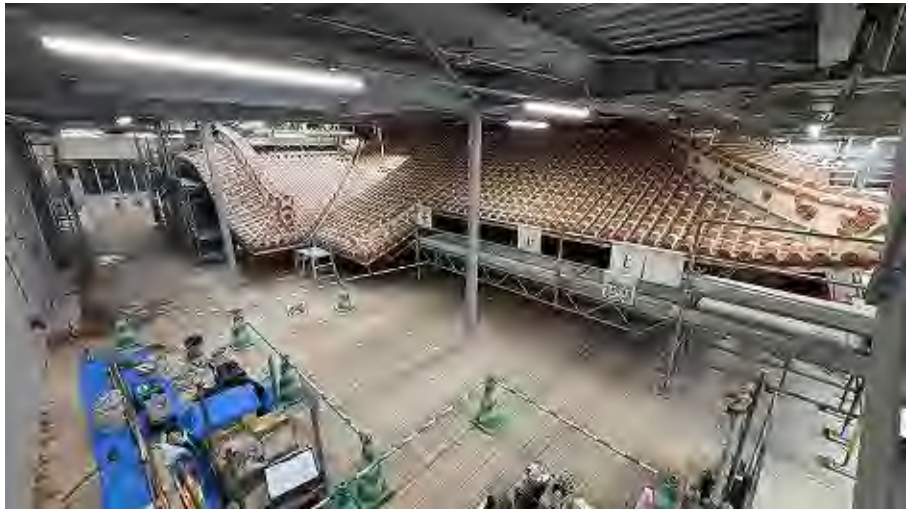

正殿 唐玻豊（からはふう）龍頭棟飾り設置中
2F 南側から北側望む（R7　6／25）

①正殿・正殿遺構部

○　正殿礎石設置後、建方用の足場を設置し、下層柱の1本目の建て方を令和5年9月4日、マスコミ公開しました。



正殿床下 砂上養生シート施工完了
1F（R5　8／23）



正殿仮設 建方用足場組立施工
1F（R5　8／30）



正殿木軸建方 下層柱建方1本目吊上げ中
1F（R5　9／4）



正殿木軸建方 下層柱建方1本目吊下げ中
1F 北側から南側望む（R5　9／4）

①正殿・正殿遺構部

○　下層柱の1本目の建て方を令和5年9月4日、マスコミ公開しました。オキナワウラジロガシ（小屋丸太梁）を加工後、令和5年10月27日、建込み施工状況をマスコミ公開しました。



正殿木軸建方 下層柱建方
マスコミ公開状況（R5　9／4）



正殿木軸建方 下層柱建方中
3F 南側から北側望む（R5　9／28）



正殿素屋根2F回廊 オキナワウラジロガシ
2F 防腐防蟻中（R5　10／19）



正殿 オキナワウラジロガシ
3F 小屋丸太梁建込み（R5　10／27）

①正殿・正殿遺構部

○　令和5年10月27日、建込み施工状況をマスコミ公開しました。木工事（下層・上層軸組建方）を建方中。



正殿 オキナワウラジロガシ
マスコミ質疑状況 （R5　10／27）



正殿 木工事（下層軸組建方）
3F 西側から東側望む（R5　10／27）



正殿 木工事（上層軸組建方）
3F 南西側から北東側望む（R5　11／29）



正殿 木工事（上層軸組建方）
3F 南西側から北東側望む（R5　12／14）

①正殿・正殿遺構部

○　令和5年12月25日、木軸組建方工事（上層・下層）が完了。棟木建方の施工状況をマスコミ公開。令和6年1月から地垂木等を建て込み開始。



正殿 木工事 上層（棟木建方後）
点検通路 南西側から北東側望む（R5　12／25）

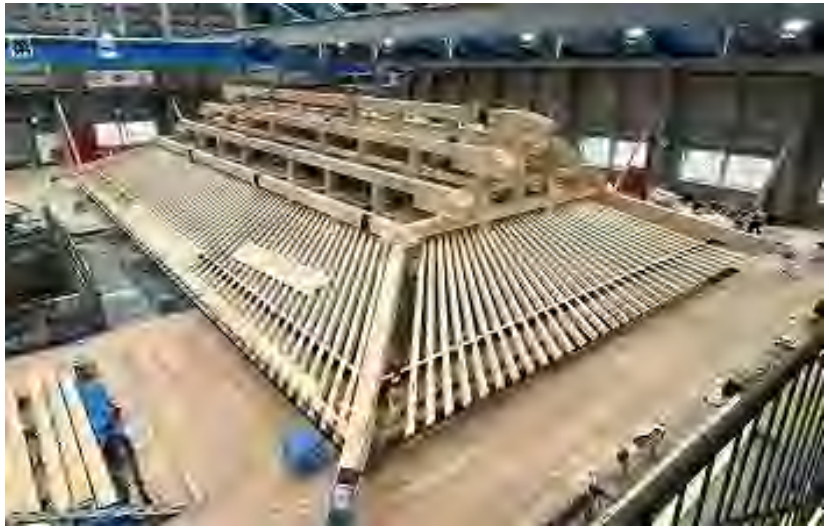

正殿 木工事 上層（地垂木等建込中）
点検通路 南西側から北東側望む（R6　1／30）



正殿 木工事 上層（飛燕垂木等建込中）
点検通路 南東側から北西側望む（R6　2／28）



正殿 木工事 上層（母屋、切裏甲建込中）
点検通路 南側から北側望む（R6　3／28）

①正殿・正殿遺構部

○　令和6年4月から上層屋根等を建て込み開始。令和6年5月27日、上棟（屋根・軒廻りの造作終了）を祝う工匠式（工事請負者による）を執り行いました。令和6年7月より、瓦葺きの施工。



正殿 木工事 上層屋根（妻廻り、切裏甲建込中）
点検通路 南西側から北東側望む（R6　4／25）



正殿 木工事 上層屋根（野地板完了）
点検通路 南西側から北東側望む（R6　5／30）

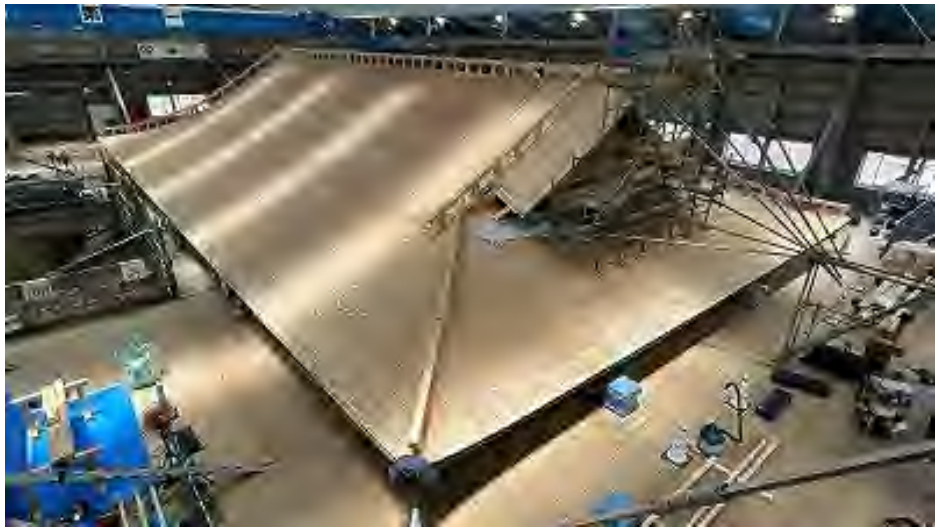

正殿 屋根工事 上層屋根（土居葺き完了、瓦座取付中）
点検通路 南西側から北東側望む（R6　6／26）



正殿 屋根工事 上層屋根（平・丸瓦葺き施工中）
点検通路 南西側から北東側望む（R6　7／31）

①正殿・正殿遺構部

○　令和7年3月より、龍頭棟飾りの施工。



正殿 屋根工事 上層（久志間切弁柄上塗り施工中）
点検通路 南西側から北東側望む（R7　3／25）

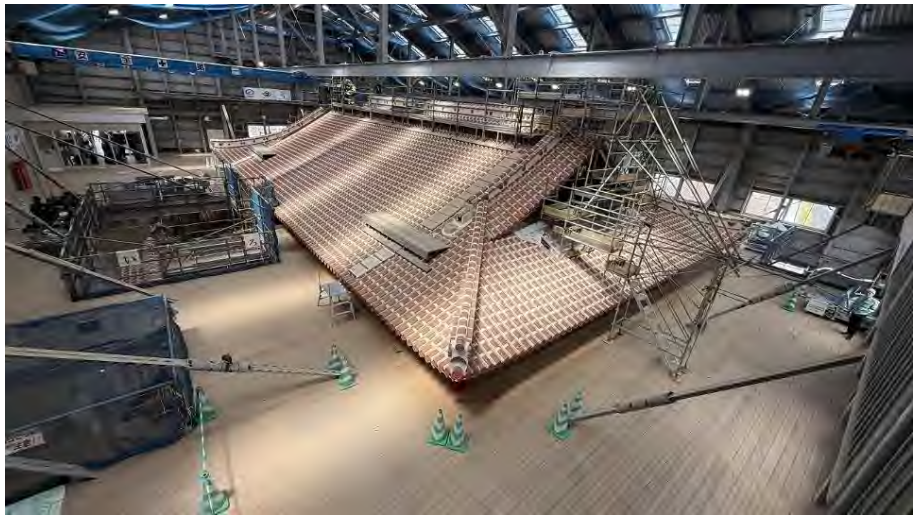

正殿 屋根工事 上層（龍頭棟飾り施工中）
点検通路 南西側から北東側望む（R7　4／21）



正殿 屋根工事 上層（龍頭棟飾り施工中）
点検通路 南西側から北東側望む（R7　5／22）

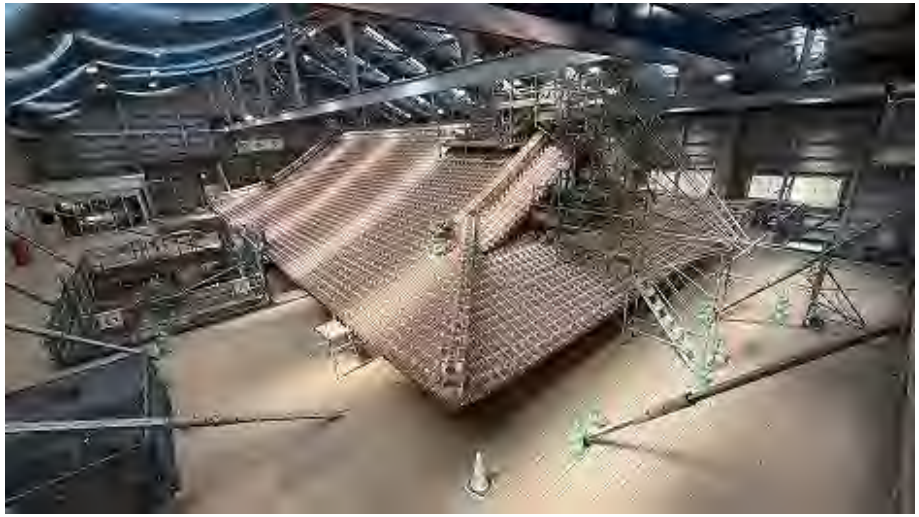

正殿 屋根工事 上層（龍頭棟飾り施工中）
点検通路 南西側から北東側望む（R7　6／25）

①正殿・正殿遺構部

○　令和7年5月22日、「正殿の顔」唐破風妻飾（からはふつまかざり）と鬼瓦の設置が開始。
　マスコミ公開されました。

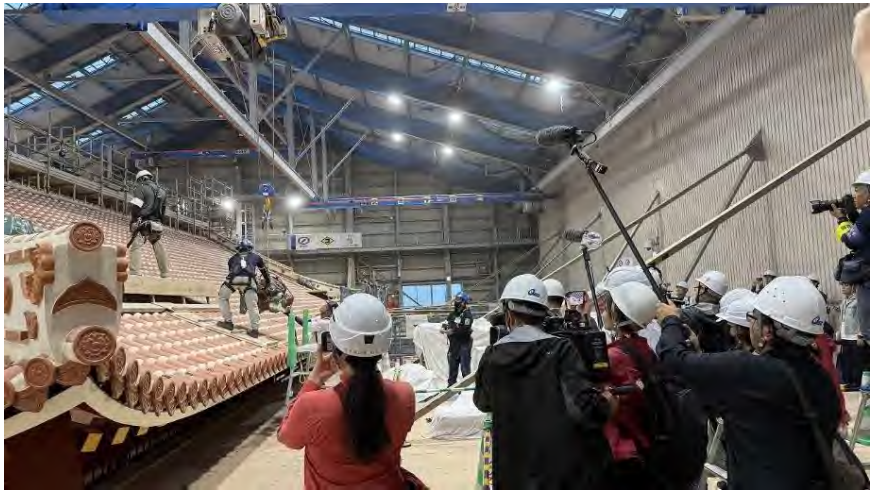

正殿鬼瓦設置状況公開
（R7　5／22）



正殿鬼瓦設置状況
（R7　5／22）



正殿唐破風妻飾（からはふつまかざり）設置状況公開
（R7　5／22）



正殿唐破風妻飾（からはふつまかざり）設置完了
（R7　5／22）

①正殿・正殿遺構部

○　令和6年2月より漆塗りを開始。



正殿内部 塗装工事 御差床2F 天井額木上塗り中
（R7　10／16）



正殿内部 塗装工事 御差床1F 漆塗り中
（R7　11／17）



正殿 塗装工事 御差床1F 塗装前
（R7　10／16）



正殿 塗装工事 御差床1F 漆塗り中
（R7　11／17）

①正殿・正殿遺構部

○　令和6年2月より漆塗りを開始。



正殿内部 塗装工事 御差床2F 内法額木上塗り中
（R8　2／16）



正殿 塗装工事 御差床2F 金龍五色之雲上塗り中
（R8　2／16）



正殿 塗装工事 御差床2F 金龍五色之雲上塗り中
（R8　2／16）



正殿 塗装工事 御差床2F 高蘭龍柱取付完了
（R8　6／18）

①正殿・正殿遺構部

○　正殿素屋根は、令和7年10月30日に解体完了。仮設階段棟の建方が完了しました。



正殿 東側　素屋根基礎等解体中
（R7　10／29）



正殿 東側　仮設階段棟　鉄骨建方中
（R8　1／29）



正殿 東側　仮設階段棟　腰壁型枠中
（R8　2／26）



正殿 東側　仮設階段棟　外部足場解体完了
（R8　7／27）

①正殿・正殿遺構部

○　正殿廻りの基壇（石）工事が完了しました。



正殿 西側 持送り石、石階段施工中
（R8　3／18）



正殿 西側 石階段l高欄施工中
（R8　5／21）



正殿 西側 石階段基壇磚敷中
（R8　7／27）



正殿 西側 石階段基壇施工完了
（R8　8／24）

①正殿・正殿遺構部

○　南之廊下の工事が完了しました。



正殿 南之廊下　素屋根組立中
（R7　12／23）



正殿 南之廊下　木工事施工中
（R8　1／29）



正殿 南之廊下　塗装・瓦工事施工中
（R8　2／26）



正殿 南之廊下　外部足場解体完了
（R8　7／27）

①正殿・正殿遺構部

○　西之廊下の工事が完了しました。



正殿 西之廊下　木工事施工中
（R8　1／23）



正殿 西之廊下　塗装・瓦工事施工中
（R8　2／26）



正殿 西之廊下　外部足場解体中
（R8　6／30）



正殿 西之廊下　外部足場解体完了
（R8　7／27）

①正殿・正殿遺構部

○　仮設階段棟の工事が完了しました。



正殿 仮設階段棟　外部足場組立中
（R8　2／9）



正殿 仮設階段棟　腰壁型枠中
（R8　2／26）



正殿 仮設階段棟　AW枠等取付中
（R8　3／18）



正殿 仮設階段棟　AW枠等、外壁塗装完了
（R8　6／19）

②躯体解体

○　北殿、黄金御殿・寄満、二階御殿、南殿・番所の躯体解体、現場発生材の搬出処理を完了。



北殿　解体着手前（R2　3／13）

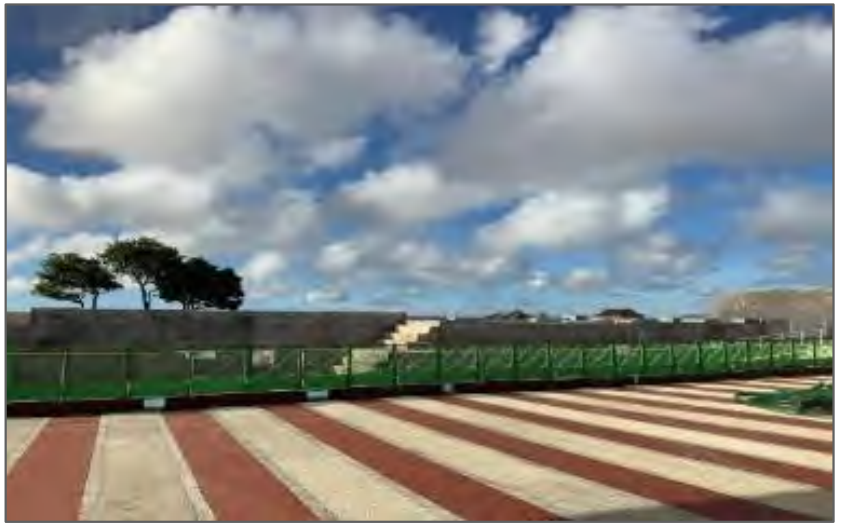

北殿　解体完了（R2　5／7）



黄金御殿・寄満　解体着手前（R1　12／28）



黄金御殿・寄満　解体完了（R2　6／3）

②躯体解体

○　北殿、黄金御殿・寄満、二階御殿、南殿・番所の躯体解体、現場発生材の搬出処理を完了。



二階御殿　解体着手前（R2　1／11）



二階御殿　解体完了（R2　7／31）



南殿・番所　解体着手前（R2　1／6）

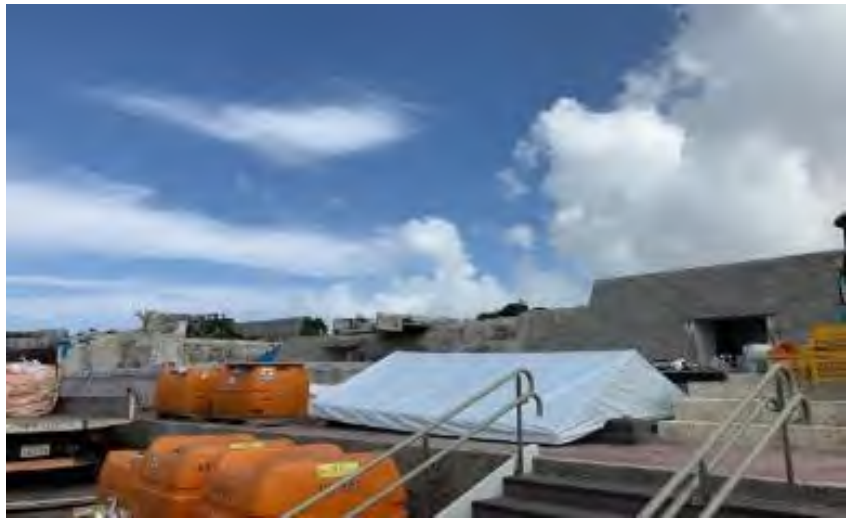

南殿・番所　解体完了（R2　7／31）

③一部公開関係

○　令和2年6月12日に一般公開を開始。



奉神門 御開門（うけーじょー）（R2　6／12）



正殿遺構覆屋周囲（R2　6／12）



正殿見学デッキ（R2　6／12）

③一部公開関係

○　令和8年5月1日より北殿跡にデッキ拡張工事が完成しました。



デッキ拡張工事（西側）デッキ設置中
（R8　3／18）



デッキ拡張工事（東側）デッキ設置中
（R8　3／18）



デッキ拡張工事（西側）デッキ供用
（R8　5／1）



デッキ拡張工事（東側）デッキ供用
（R8　5／1）

③一部公開関係

○　素屋根見学エリアは令和7年6月15日閉鎖。令和7年9月16日頃から見学デッキより真新しい正殿が見えるようになりました。



素屋根（北側）木製見学デッキ施工完了
（R7　6／25）



素屋根（北側）木製見学デッキ供用中（R7　9／16）



素屋根（北側）木製見学デッキ供用中（R7　9／26）



素屋根（北側）木製見学デッキ供用中（R7　10／29）

③一部公開関係

○　令和8年5月1日より奉神門東側に見学デッキ工事が完成しました。



奉神門東側見学デッキ施工前
（R8　4／20）



奉神門東側見学デッキ施工中
（R8　4／22）



奉神門東側見学デッキ供用（R8　5／1）



奉神門東側見学デッキバリケード撤去（R8　5／21）

③一部公開関係

【再掲】

○　令和8年10月に西之廊下北側デッキ工事が完了しました。



西之廊下北側デッキ施工中
（R8　9／29）



西之廊下北側デッキ施工中
（R8　9／29）



西之廊下北側デッキ施工完了
（R8　10／30）



西之廊下北側デッキ施工完了
（R8　10／30）

③一部公開関係

【再掲】 沖縄総合事務局 内閣府

○　令和8年10月に後之御庭デッキ工事が完了しました。



仮設階段棟（西側）デッキ施工中
（R8　10／14）



世誇殿側デッキ施工中
（R8　10／16）



仮設階段棟（西側）デッキ施工完了
（R8　10／21）

④大龍柱

○　令和2年9月24日～25日で下之御庭の作業場へ移動完了。



大龍柱　応急処置着手前（R2　2／27）



大龍柱　応急処置着手前（R2　2／27）



移動完了（R2　9／25）



移動完了（R2　9／24）

④大龍柱

○　令和7年12月中旬より正殿正面附近の石階段等の設置が完了しました。



大龍柱　石工事 小龍柱施工完了
（R8　5／21）



大龍柱　石工事　接合部仕上げ彫り中
（R8　7／23）



大龍柱　石工事 強化剤塗布養生中
（R8　7／28）



大龍柱　石工事 施工完了
（R8　8／27）

④大龍柱補修展示室

○ 作業小屋施工完了。



大龍柱補修展示室　施工状況（R2　7／27）



大龍柱補修展示室　整備完了（R2　8／31）



大龍柱補修展示室　作業公開状況（R2　11／6）

④大龍柱補修展示室

○　大龍柱の移動が完了し、補修作業を実施。



大龍柱補修展示室へ移動（R2　9／24）



大龍柱補修展示室へ移動（ R2　9／25）



大龍柱　補修作業状況（ R2　11／5 ）



大龍柱　補修作業状況（ R2　11／5 ）

④大龍柱補修展示室

○　補修作業が完了し、大龍柱補修展示室にて展示中。



吽形　展示台への設置状況（R2　11／30）



阿形　展示台への設置状況（R2　11／30）



大龍柱デジタルサイネージ設置完了
（R3　10／28）



下之御庭デジタルサイネージ設置完了
（R3　10／28）

⑤御庭

【再掲】 沖縄総合事務局 内閣府

○ 令和8年10月に御庭の舗装工事が完了しました。



不陸整正中（R8　10／26）



シート張り完了（R8　10／29）



透水性舗装施工完了（R8　10／30）

⑥正殿北側園路

【再掲】 内閣府 沖縄総合事務局

○　令和8年10月に正殿北側園路の植栽工、舗装工事が完了しました。



人口張芝設置完了（R8　9／23）



石粉舗装施工中（R8　10／1）



石粉舗装施工完了（R8　10／2）

⑦後之御庭

【再掲】 内閣府 沖縄総合事務局

○　令和8年10月に後之御庭の舗装工事が完了しました。



舗装版撤去前（R8　9／29）



舗装版撤去状況（R8　10／1）



透水性舗装施工中（R8　10／16）



透水性舗装施工完了（R8　10／19）

⑧奉神門

○　危険箇所の撤去を行い、応急対策を完了済み。



奉神門　応急対策 着手前（R1　12／23）



奉神門　応急対策 作業完了（R2　3／17）



奉神門　応急対策 作業完了（R2　3／17）

⑧奉神門

○ 奉神門応急復旧工事完了



下之御庭側（R3　6／1）



供屋側（R3　3／31）



御庭側（R3　6／30）

⑨工事用仮設道路

○ 工事用仮設道路工事完了



工事用仮設道路（ｶﾞｰﾄﾞﾏﾝBOX前） 施工完了（R3　6／1）



工事用仮設道路（ワイトゥイ） 照明設備施工完了（R3　7／28）



工事用仮設道路（ｶﾞｰﾄﾞﾏﾝBOX前） 施工完了（R3　4／27）



工事用仮設道路（南殿・番所） 施工完了（R3　6／1）

⑩防災設備

○　連結送水管等の工事進捗（仮設消火水槽・防火水槽）の設置工事が完了しました。



書院鎖之間庭園（南）側より望む　水槽2内部防水塗装中
（R8　1／29）



書院鎖之間庭園（南）側より望む　水槽2配管設置中
（R8　2／26）



書院鎖之間庭園（南）側より望む　水槽2配管設置中
（R8　3／18）



書院鎖之間庭園（南）側より望む　水槽2配管設置完了
（R8　8／24）

⑩防災設備

○ 連結送水管等の工事進捗（仮設消火水槽・防火水槽）の設置工事完了



ゲートボックス（東）側より望む　防火水槽床掘中
（R8　1／29）



ゲートボックス（東）側より望む　防火水槽基礎型枠中
（R8　2／26）



ゲートボックス（東）側より望む　防火水槽設置後
（R8　3／18）



ゲートボックス（東）側より望む　防火水槽舗装完了後
（R8　5／1）

⑩防災設備

○ 連結送水管等の工事進捗（仮設消火水槽・防火水槽）の設置工事完了



ゲートボックス（東）側より望む　防火水槽床掘中
（R8　1／29）



ゲートボックス（東）側より望む　防火水槽基礎型枠中
（R8　2／26）



ゲートボックス（東）側より望む　防火水槽設置後
（R8　3／18）



ゲートボックス（東）側より望む　防火水槽舗装完了後
（R8　5／1）

⑩防災設備

【再掲】 内閣府 沖縄総合事務局

○　令和8年8月に御庭連結送水管、放水銃等の設置工事が開始しました。



正殿（西）側より望む　屋外消火栓設置中
（R8　9／10）



正殿（北）側より望む　放水銃、小口径ホース基礎コンクリート
設置完了（R8　10／16）



正殿（北）側より望む　放水銃、小口径ホース配管設置中
（R8　10／21）



御庭（奉神門）側より望む　屋外消火栓、屋内消火栓、給水管
設置中　（R8　10／21）

⑩防災設備

【再掲】 沖縄総合事務局 内閣府

○　令和8年11月に西之廊下連結送水管、放水銃の設置工事が完了しました。



西之廊下連結送水管設置中
（R8　9／8）



西之廊下（淑順門側）放水銃床掘中
（R8　9／11）



西之廊下連結送水管、機器設置完了
（R8　11／1）



西之廊下放水銃配管、機器設置完了
（R8　11／1）

⑩防災設備

【再掲】 沖縄総合事務局 内閣府

○　令和8年11月に正殿南側放水銃配管等の設置工事が完了しました。



復興展示室（西）側より望む　床掘中
（R8　10／1）



復興展示室（西）側より望む　配管設置中
（R8　10／4）



仮設階段棟（東）側より望む　屋外消火栓、小口径ホース格納箱設置中　（R8　10／1）



仮設階段棟（東）側より望む　屋外消火栓、小口径ホース機器設置完了　（R8　11／1）

⑩防災設備

【再掲】 沖縄総合事務局 内閣府

○　令和8年9月より南城郭連結送水管の工事が開始しました。



正殿（南側）配管設置中
（R8　10／1）



ボックスカルバート前床掘中
（R8　10／14）



ボックスカルバート前配管設置中
（R8　10／16）

⑩防災設備

○　電気施錠の工事進捗（淑順門・美福門・奉神門・継世門・古曳門の設置工事が令和8年10月に完了しました。）



淑順門　仮付け完了
（R8　6／18）



美福門　仮付け完了
（R8　6／18）



奉神門　仮付け完了
（R8　6／18）



継世門　仮付け完了
（R8　6／18）

⑩防災設備

○　電気施錠の工事進捗（淑順門・美福門・奉神門・継世門・木曳門・久慶門の設置工事が令和8年10月に完了しました。）



木曳門　アルミ門扉取付完了
（R8　6／23）



淑順門、美福門、継世門、久慶門、歓会門、奉神門　中塗り中（R8　7／13）



淑順門　くぐり戸取付完了
（R8　10／1）



美福門　くぐり戸取付完了
（R8　10／1）

⑩防災設備

○　電気施錠の工事進捗（淑順門・美福門・奉神門・継世門・木曳門・久慶門の設置工事が令和８年１０月に完了しました。）



継世門くぐり戸取付完了
（R8　10／1）



久慶門くぐり戸取付完了
（R8　10／1）



歓会門　くぐり戸取付完了
（R8　10／1）



奉神門　くぐり戸取付完了
（R8　10／1）

⑪正殿復元に用いる構造材(大径材)調達状況

○　調達木材については全数納品済。(356本)



運搬前立会検査(目視検査)

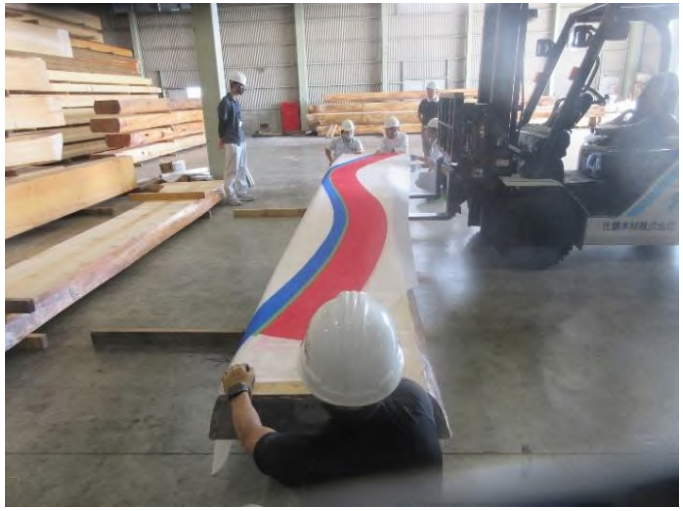

運搬前立会検査(型板あて確認)



運搬前立会検査(強度検査)



木材倉庫に搬入



搬入時立会検査(含水率)



搬入時立会検査(目視検査)

⑫管理施設整備

○　首里城復元事業に係る管理施設整備完了（令和3年11月8日首里出張所が供用）



管理施設（北側から望む） 施工完了（R3　11／29）



管理施設（東側から望む）施工完了（R3　11／29）

⑬その他構造物

○ 工事警備室の整備完了、常駐警備の運用開始。



工事警備室（東）側　基礎鉄筋組立完了　（R4　2／28）



工事警備室（東）側　施工完了　（R4　9／27）

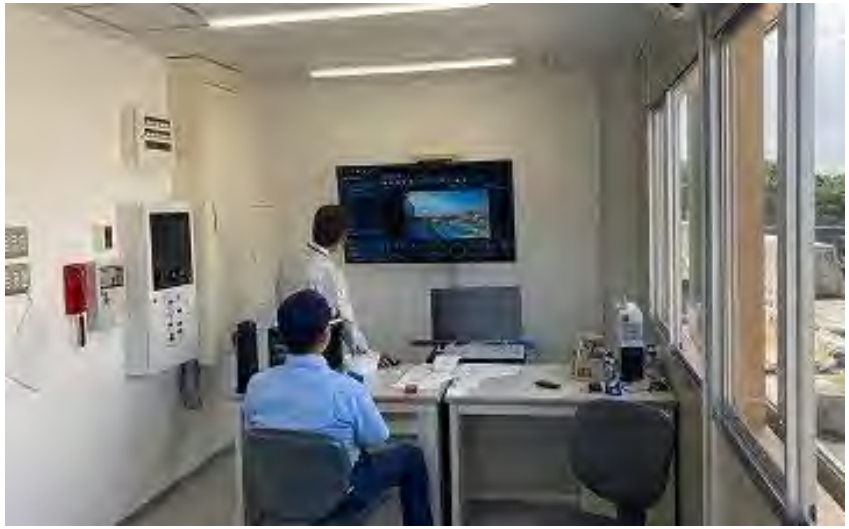

工事警備室　常駐警備中　（R4　9／27）



火災防御合同訓練状況　（R5　10／31）

⑬その他構造物

○　令和7年10月31日、火災防御合同訓練状況をマスコミ公開しました。



火災防御合同訓練状況　（R7　10／31）



火災防御合同訓練状況　（R7　10／31）



火災防御合同訓練後 講評状況　（R7　10／31）



火災防御合同訓練後 マスコミ質疑状況　（R7　10／31）

⑭首里城復興展示室（沖縄県設置）

○　北殿等の便益機能の一部回復を目的とした首里城復興展示室の設置が完了し、令和2年10月31日より供用開始



首里城復興展示室 状況（R5　6／29）



展示室 更新状況（R5　6／29）

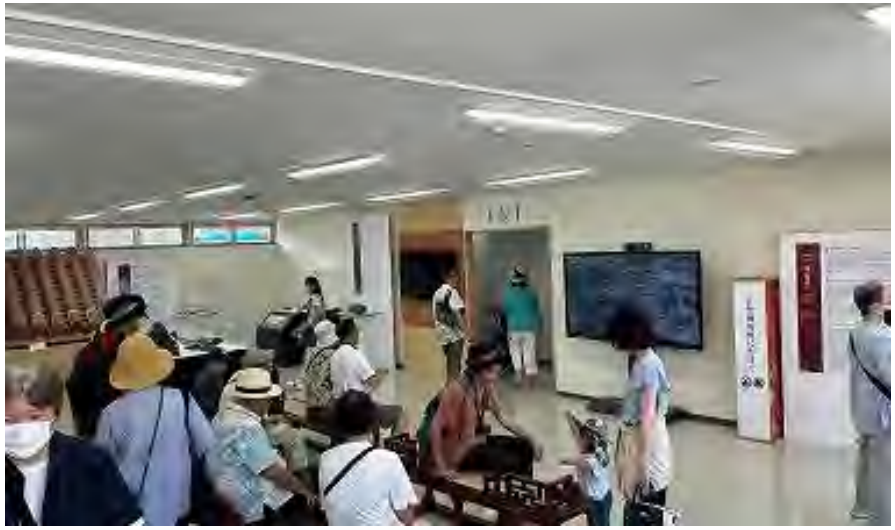

展示室内　状況（R5　6／29）



展示物　更新状況（R5　6／29）

⑮女官居室・世誇殿（改修）

○　女官居室を休憩・物販施設へ改修し、世誇殿に大型映像設備を設置。令和2年10月31日より供用開始。



女官居室（ミュージアムショップ球陽）状況
（R5　6／29）



女官居室（休憩スペース）状況
（R5　6／29）



世誇殿（大型モニター設置）状況（R5　6／29）



世誇殿（休憩スペース）状況（R5　6／29）

⑯ボランティア作業実施状況

○　後之御庭にて令和3年11月6日から再開し、11月14日に終了いたしました。



ボランティア作業実施状況



ボランティア作業実施状況

◎首里城赤瓦漆喰はがしボランティア活動　実施結果一覧

	実施期間		参加人数（延べ）	処理瓦枚数	備　考
	期間	日数			
第１期	2020.03.23 ～2020.0404	11.0日	931名	6,843枚	・3/31、4/1は雷注意報発令により、終日中止。
第２期	2020.10.24 ～2020.12.25	58.5日	2,093名	11,887枚	・11/28は強風のため、午後の部中止。
第３期	2021.03.20 ～2021.04.18	30.0日	798名	4,318枚	
第４期	2021.11.06 ～2021.11.14	9.0日	444名	914枚	御庭の磚瓦:223枚は含まない
合　計	-	**108.5日**	**4,266名**	**23,962枚**	

⑯ボランティア作業実施状況（シャモット製作）

○　下之御庭にて令和４年８月３日から開始して、令和４年１１月３０日に終了しました。



ボランティア作業実施状況



シャモット製作実施状況

シャモット製作ボランティアの実績

○赤瓦の破片を砕き、シャモット（正殿の破損瓦の粉末）を製作するボランティア作業を実施。
製作されたシャモットは、新たに製作する赤瓦の原料に再利用される。

【実施期間】令和4年8月3日～令和4年11月30日
【実施状況】参加者数11,531人／ 出来高8,600kg

⑯ボランティア作業実施状況（ニービ粉製作）

○　下之御庭にて令和5年7月21日から第2期を再開して、令和5年9月18日に終了しました。



ボランティア受付状況



ボランティア作業実施状況

ニービの粉製作ボランティアの実績

○火災により破損した首里城正殿の柱の礎石（細粒砂岩）を、新たな正殿のうるし塗りの原料、ニービ（細粒砂岩）の粉に再利用するため、製作ボランティア作業を実施。
ニービの粉は首里城正殿の漆塗装の下地素材に再利用される。

【実施期間】令和5年1月13日～令和5年5月14日（第1期）
令和5年7月21日～令和5年9月18日（第2期）【164日間】
【実施状況】参加者数30,383人／ 出来高857kg

⑰破損瓦等の利活用の取り組み状況

○　首里城復興イベント用に破損瓦等を活用するために洗浄（第3期）



破損瓦・燃え殻分別中（R5　4／27）



破損瓦・燃え殻分別中（R5　4／27）



利活用瓦分別中（R5　4／27）



利活用瓦分別中（R5　4／27）

⑱特別体験イベント

○　令和6年2月23日より、予備の木材を園内のベンチ等に生まれ変わらせる仕上げ体験、首里城再建に使われた木材の端材に弁柄を塗る体験イベントを実施しました。



やすりがけ仕上げ体験中（R6　2／23）



やすりがけ仕上げ体験中（R6　2／23）



弁柄塗り体験中（R6　2／23）



弁柄塗り体験中（R6　2／23）

⑱特別体験イベント

○　令和6年3月2日、木材倉庫の中で、木材加工の見学や、宮大工よる解説、加工体験などの体験イベントを実施しました。



木材加工体験中（R6　3／2）



宮大工による木材加工見学中（R6　3／2）



木材継手合わせ体験中（R6　3／2）



削りくず加工体験中（R6　3／2）

⑱特別体験イベント

○　令和6年5月25日・26日、正殿工事の上棟を記念し、各種イベントを開催。素屋根内を特別に一般公開し、今しか見れない正殿の見学、宮大工体験、瓦葺き体験等が行われ、約6,500人の方が参加しました。



素屋根内（正殿）見学中



素屋根内（正殿）見学中



宮大工体験中



宮大工体験中



瓦葺き体験中



瓦文様工作体験中