

平成 2 8 年 1 0 月 5 日
内閣府沖縄総合事務局

平成 2 8 年台風第 1 8 号に係る被害状況等について（第 1 1 報）
（ 1 0 月 5 日（水） 1 2 : 0 0 現在）

標記の件について、下記のとおり発表します。

記

1 . 沖縄総合事務局所管施設等の被害状況
別紙のとおり

2 . 沖縄総合事務局災害対策本部の設置

設置：平成 2 8 年 1 0 月 2 日（日） 1 6 時 5 3 分

・ 注意体制 1 0 月 2 日（日） 1 6 時 5 3 分

・ 警戒体制 1 0 月 3 日（月） 0 6 時 1 1 分

・ 非常体制 1 0 月 3 日（月） 1 9 時 0 2 分

3 . 今後の発表について

1 0 月 6 日（木） 1 2 時 0 0 分頃に発表する予定

この情報は当局 H P（<http://www.ogb.go.jp/soumu/8871/011458.html>）で
ご覧頂けます。

【本発表全般に係る連絡先】

内閣府沖縄総合事務局

総務担当部総括班

担当者：大城 / 伊敷

電 話：098-866-0115

F A X：098-860-1000

【公表様式】

沖縄総合事務局所管施設等の被害状況
(平成28年台風第18号関係)

各部の問合せ先は別添参照

平成28年10月5日 12:00現在

部	項 目	所管施設等の被害状況
総務部	庁舎関係	・被害情報なし
財務部	金融関係	・被害情報なし
	国有財産関係	・被害情報なし
農林水産部	農林水産業関係	・本報告時点での農林水産業における被害総額は、84,620千円と見込まれ、その内訳は、耕種部門で76,570千円(さとうきび 約69,268千円、野菜 約6,449千円、花き 約13千円、その他 約840千円)、農地・農業用施設等では約1,000千円、畜産施設等が約2,050千円、漁船等で約5,000千円となっている。(平成28年10月5日 沖縄県農林水産部発表(第1報)) ・国営土地改良事業施設については被害なし
経済産業部	電力関係	・停電状況(沖縄全域:670戸) (久米島・慶良間:670戸)
	ガス関係	・被害情報なし
開発建設部	河川関係	・被害情報なし
	道路関係	・被害情報なし
	公園関係	・被害情報なし
	営繕関係	・被害情報なし
	港湾関係	・被害情報なし
運輸部	モノレール	10/5 9:00 始発より通常運行
	バス	【沖縄本島】
		10/5 9:00 始発より通常運行
		【久米島】
		10/4 9:00 2事業者の車両合計4両に小規模な被害
	タクシー	10/4 9:00 久米島:車庫の倒壊(1事業者)
	トラック	・被害情報なし
		10/5 9:00現在
		・沖縄本島: 以下の航路にて欠航 粟国
		座間味(高速船の第1便、第2便は天候をみて判断)
		・八重山: 以下の航路で欠航 上原-鳩間 全便欠航、
		波照間(第1便は運航、第2、3便は候により判断)
		10/5 12:00現在
		・沖縄本島: 座間味(高速船の第1便欠航、第2便運航予定)
	港湾運送事業	・被害情報なし
	倉庫業	・被害情報なし
	旅行業	・被害情報なし
	ホテル	・被害情報なし
	自動車整備業	10/4 12:00 久米島:2事業者の工場施設に被害あり(シャッターの破損等)

台風第18号 電力関係被害状況

平成28年10月5日 12:00
経済産業部エネルギー対策課
単位:戸

1. 停電状況
エリア

時間	エリア	沖縄本島			離島				計
	北部	中部	南部	久米島 慶良間	宮古地方	八重山地方	大東地方		
10月3日(月)									
19:00	0	0	0	0	0	0	0	0	
20:00	0	0	0	140	0	0	0	140	
21:00	330	0	0	10	0	0	0	340	
22:00	0	0	10	690	0	0	0	700	
23:00	0	0	10	2620	0	0	0	2620	
10月4日(火)									
0:00	0	30	10	3650	0	0	0	3680	
1:00	0	200	10	3670	0	0	0	3870	
2:00	0	200	10	3670	0	0	0	3870	
3:00	20	210	10	3670	0	0	0	3900	
4:00	20	200	10	3670	0	0	0	3900	
5:00	90	200	10	3670	0	0	0	3970	
6:00	90	200	10	3670	0	0	0	3970	
7:00	90	30	10	3670	0	0	0	3790	
8:00	10	0	10	3660	0	0	0	3670	
9:00	10	0	0	3660	0	0	0	3670	
10:00	10	0	0	3660	0	0	0	3670	
11:00	10	0	0	3660	0	0	0	3670	
12:00	10	0	0	3660	0	0	0	3670	
13:00	0	0	0	3470	0	0	0	3470	
14:00	0	0	0	3470	0	0	0	3470	
15:00	0	0	0	3470	0	0	0	3470	
16:00	0	0	0	2710	0	0	0	2710	
17:00	0	0	0	2710	0	0	0	2710	
18:00	0	0	0	2710	0	0	0	2710	
19:00	0	0	0	2560	0	0	0	2560	
20:00	0	0	0	2560	0	0	0	2560	
21:00	0	0	0	1350	0	0	0	1350	
22:00	0	0	0	1300	0	0	0	1300	
23:00	0	0	0	1210	0	0	0	1210	
10月5日(水)									
0:00	0	0	0	1210	0	0	0	1210	
1:00	0	0	0	920	0	0	0	920	
2:00	0	0	0	920	0	0	0	920	
3:00	0	0	0	920	0	0	0	920	
4:00	0	0	0	920	0	0	0	920	
5:00	0	0	0	920	0	0	0	920	
6:00	0	0	0	920	0	0	0	920	
7:00	0	0	0	920	0	0	0	920	
8:00	0	0	0	920	0	0	0	920	
9:00	0	0	0	920	0	0	0	920	
10:00	0	0	0	850	0	0	0	850	
11:00	0	0	0	850	0	0	0	850	
12:00	0	0	0	670	0	0	0	670	

四捨五入の関係で、合計が合わない場合があります。
データは、沖縄電力ホームページを引用

台風第18号による停電状況

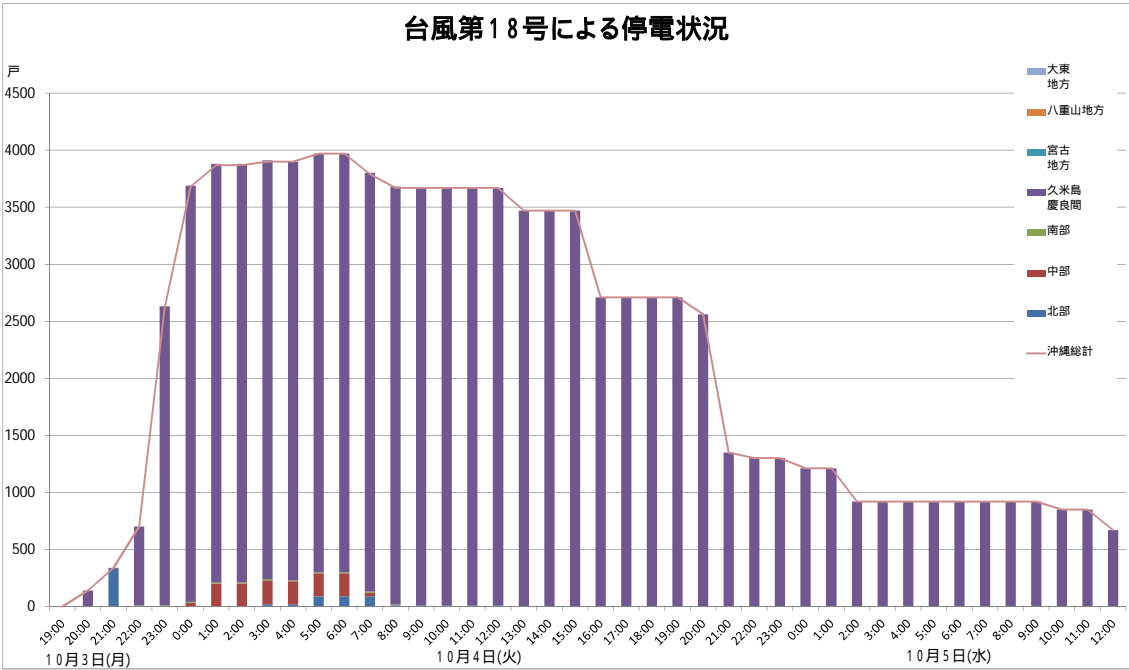

【本件に係る各部問合せ先】

別添

総務部関係

主任調査官室

担当者： 大城 / 伊敷
T E L： 0 9 8 - 8 6 6 - 0 1 1 5
F A X： 0 9 8 - 8 6 0 - 1 0 0 0

財務部関係

財務課

担当者： 福仲 / 仲座
T E L： 0 9 8 - 8 6 6 - 0 0 9 1
F A X： 0 9 8 - 8 6 0 - 1 1 5 2

農林水産部関係

農政課

担当者： 粕谷 / 小島 / 吉田
T E L： 0 9 8 - 8 6 6 - 1 6 2 7
F A X： 0 9 8 - 8 6 0 - 1 3 9 5

経済産業部関係

政策課

担当者： 長嶺
T E L： 0 9 8 - 8 6 6 - 1 7 2 6
F A X： 0 9 8 - 8 6 0 - 1 3 7 5

開発建設部関係

防災課

担当者： 安仁屋
T E L： 0 9 8 - 8 6 6 - 1 9 0 3
F A X： 0 9 8 - 8 6 1 - 9 9 1 2

運輸部関係

総務運航課

担当者： 崎濱 / 當眞
T E L： 0 9 8 - 8 6 6 - 1 8 3 6
F A X： 0 9 8 - 8 6 0 - 2 3 6 9