# Ⅰ　概　　要

## 1　人口及び労働力・雇用情勢

(1) 人　口

沖縄県の人口は、約146万6千人（令和7年10月1日現在人口推計）となっており、復帰当時の約97万人（昭和47年）と比較して約49万6千人、率にして51.1％増加した。人口増加率（対昭和47年）を全国と比較すると、沖縄県の51.1％は全国（令和7年10月1日現在人口推計）の14.5％を大きく上回っている。

県内人口を圏域別にみると、商工業、金融機関を始めとする都市機能が集中している中部及び南部圏域に総人口の83.9％が集中している。とりわけ、那覇市は県人口の21.1％が集中する過密都市となっている（図ー1参照）。

沖縄県の推計では、令和7年10月1日現在の沖縄県の人口は、1,466,454人で、前年から611人減少した。

### 図ー1　圏域別人口と面積の構成比

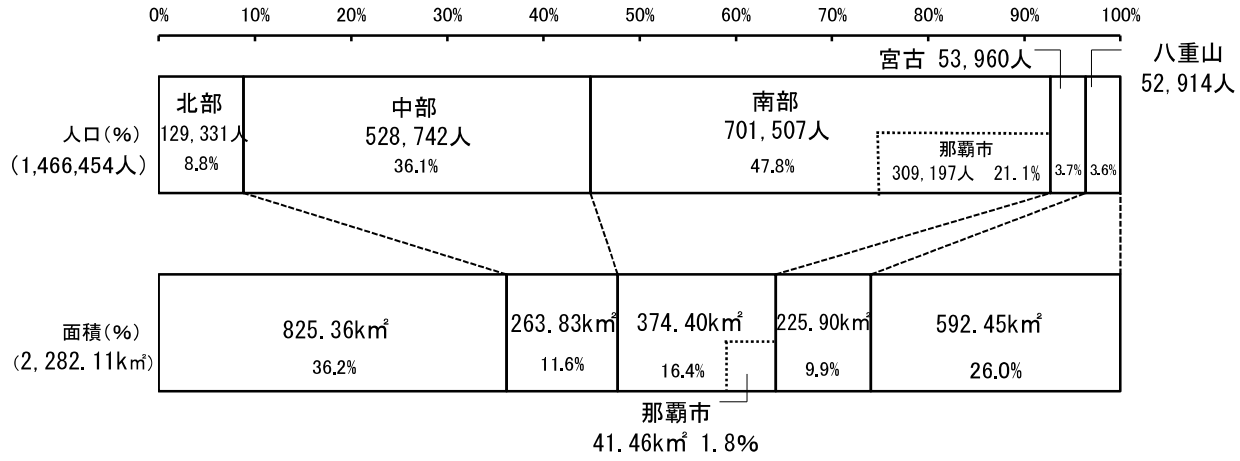


(注)：1.沖縄振興計画に基づき、浦添市は南部圏域とした。
2.面積の合計と内訳は四捨五入の関係で一致しない。
3.うるま市・金武町境界部地先の埋立地(0.18a)は、境界未定のため、内訳には含めていない。
資料：沖縄県企画部「令和7年人口移動報告年報」、総務省統計局「人口推計」(令和7年10月1日現在)、
国土交通省国土地理院「令和7年全国都道府県市区町村別面積調(令和7年10月1日時点)」

(2) 労働力・雇用情勢

①　労働力人口及び労働力人口比率

沖縄県の就業者と完全失業者を合わせた労働力人口は、令和7年平均で79万3千人となっており、前年に比べ1千人（0.1％）の増加、昭和47年平均の37万3千人から42万人（112.6％）増加している。

労働力人口比率（労働力人口／15歳以上人口）は、平成27年から令和6年まで上昇傾向にあったが、令和7年平均は64.1％となり、前年に比べ0.1ポイント下回った。なお、全国平均63.8％に比べると0.3ポイント上回っている（表ー1参照）。

表－１　沖縄県及び全国の労働力人口等の推移

| 区分 | | 人口 | 15歳以上人口 | 労働力人口 | | | 労働力人口比率 | 完全失業率 |
|---|---|---|---|---|---|---|---|---|
| | | | | | 就業者数 | 完全失業者数 | | |
| 沖縄県 | | （千人） | （千人） | （千人） | （千人） | （千人） | （%） | （%） |
| | 昭和47年平均 | 970 | 647 | 373 | 359 | 14 | 57.6 | 3.7 |
| | 50 | 1,043 | 715 | 397 | 376 | 21 | 55.6 | 5.3 |
| | 55 | 1,107 | 782 | 453 | 431 | 23 | 57.9 | 5.1 |
| | 60 | 1,179 | 849 | 502 | 477 | 25 | 59.1 | 5.0 |
| | 平成2年 | 1,222 | 914 | 561 | 539 | 22 | 61.4 | 3.9 |
| | 3 | 1,230 | 925 | 572 | 549 | 23 | 61.8 | 4.0 |
| | 4 | 1,239 | 938 | 562 | 539 | 24 | 59.9 | 4.3 |
| | 5 | 1,250 | 956 | 567 | 542 | 25 | 59.3 | 4.4 |
| | 6 | 1,262 | 972 | 571 | 541 | 29 | 58.7 | 5.1 |
| | 7 | 1,273 | 987 | 571 | 538 | 33 | 57.9 | 5.8 |
| | 8 | 1,282 | 1,000 | 586 | 547 | 38 | 58.6 | 6.5 |
| | 9 | 1,289 | 1,014 | 602 | 566 | 36 | 59.4 | 6.0 |
| | 10 | 1,298 | 1,029 | 608 | 561 | 47 | 59.1 | 7.7 |
| | 11 | 1,308 | 1,043 | 616 | 565 | 51 | 59.1 | 8.3 |
| | 12 | 1,318 | 1,059 | 629 | 579 | 50 | 59.4 | 7.9 |
| | 13 | 1,327 | 1,073 | 630 | 577 | 53 | 58.7 | 8.4 |
| | 14 | 1,336 | 1,075 | 625 | 573 | 52 | 58.1 | 8.3 |
| | 15 | 1,345 | 1,088 | 631 | 582 | 49 | 58.0 | 7.8 |
| | 16 | 1,353 | 1,101 | 644 | 595 | 49 | 58.5 | 7.6 |
| | 17 | 1,362 | 1,112 | 649 | 598 | 51 | 58.4 | 7.9 |
| | 18 | 1,369 | 1,122 | 647 | 597 | 50 | 57.7 | 7.7 |
| | 19 | 1,374 | 1,120 | 639 | 592 | 47 | 57.1 | 7.4 |
| | 20 | 1,378 | 1,126 | 648 | 600 | 48 | 57.5 | 7.4 |
| | 21 | 1,385 | 1,132 | 667 | 617 | 50 | 58.9 | 7.5 |
| | 22 | 1,393 | 1,140 | 673 | 622 | 51 | 59.0 | 7.6 |
| | 23 | 1,402 | 1,148 | 666 | 619 | 47 | 58.0 | 7.1 |
| | 24 | 1,411 | 1,158 | 674 | 627 | 46 | 58.2 | 6.8 |
| | 25 | 1,419 | 1,165 | 682 | 642 | 39 | 58.5 | 5.7 |
| | 26 | 1,426 | 1,172 | 682 | 645 | 37 | 58.2 | 5.4 |
| | 27 | 1,434 | 1,178 | 700 | 664 | 36 | 59.4 | 5.1 |
| | 28 | 1,442 | 1,186 | 710 | 679 | 31 | 59.9 | 4.4 |
| | 29 | 1,448 | 1,195 | 718 | 691 | 27 | 60.1 | 3.8 |
| | 30 | 1,454 | 1,199 | 732 | 707 | 25 | 61.1 | 3.4 |
| | 令和元年 | 1,462 | 1,206 | 746 | 726 | 20 | 61.9 | 2.7 |
| | 2 | 1,467 | 1,213 | 753 | 727 | 25 | 62.1 | 3.3 |
| | 3 | 1,468 | 1,216 | 757 | 730 | 28 | 62.3 | 3.7 |
| | 4 | 1,469 | 1,227 | 771 | 745 | 25 | 62.8 | 3.2 |
| | 5 | 1,468 | 1,231 | 784 | 758 | 26 | 63.7 | 3.3 |
| | 6 | 1,467 | 1,234 | 792 | 767 | 25 | 64.2 | 3.2 |
| | 7 | 1,466 | 1,238 | 793 | 768 | 25 | 64.1 | 3.2 |
| 全国 | | （千人） | （万人） | （万人） | （万人） | （万人） | （%） | （%） |
| | 昭和47年平均 | 107,595 | 8,070 | 5,199 | 5,126 | 73 | 64.4 | 1.4 |
| | 50 | 111,940 | 8,443 | 5,323 | 5,223 | 100 | 63.0 | 1.9 |
| | 55 | 117,060 | 8,932 | 5,650 | 5,536 | 114 | 63.3 | 2.0 |
| | 60 | 121,049 | 9,465 | 5,963 | 5,807 | 156 | 63.0 | 2.6 |
| | 平成2年 | 123,611 | 10,089 | 6,384 | 6,249 | 134 | 63.3 | 2.1 |
| | 3 | 124,101 | 10,199 | 6,505 | 6,369 | 136 | 63.8 | 2.1 |
| | 4 | 124,567 | 10,283 | 6,578 | 6,436 | 142 | 64.0 | 2.2 |
| | 5 | 124,938 | 10,370 | 6,615 | 6,450 | 166 | 63.8 | 2.5 |
| | 6 | 125,265 | 10,444 | 6,645 | 6,453 | 192 | 63.6 | 2.9 |
| | 7 | 125,570 | 10,510 | 6,666 | 6,457 | 210 | 63.4 | 3.2 |
| | 8 | 125,859 | 10,571 | 6,711 | 6,486 | 225 | 63.5 | 3.4 |
| | 9 | 126,157 | 10,661 | 6,787 | 6,557 | 230 | 63.7 | 3.4 |
| | 10 | 126,472 | 10,728 | 6,793 | 6,514 | 279 | 63.3 | 4.1 |
| | 11 | 126,667 | 10,783 | 6,779 | 6,462 | 317 | 62.9 | 4.7 |
| | 12 | 126,926 | 10,836 | 6,766 | 6,446 | 320 | 62.4 | 4.7 |
| | 13 | 127,316 | 10,886 | 6,752 | 6,412 | 340 | 62.0 | 5.0 |
| | 14 | 127,486 | 10,927 | 6,689 | 6,330 | 359 | 61.2 | 5.4 |
| | 15 | 127,694 | 10,962 | 6,666 | 6,316 | 350 | 60.8 | 5.3 |
| | 16 | 127,787 | 10,990 | 6,642 | 6,329 | 313 | 60.4 | 4.7 |
| | 17 | 127,768 | 11,008 | 6,651 | 6,356 | 294 | 60.4 | 4.4 |
| | 18 | 127,901 | 11,030 | 6,664 | 6,389 | 275 | 60.4 | 4.1 |
| | 19 | 128,033 | 11,066 | 6,684 | 6,427 | 257 | 60.4 | 3.9 |
| | 20 | 128,084 | 11,086 | 6,674 | 6,409 | 265 | 60.2 | 4.0 |
| | 21 | 128,032 | 11,099 | 6,650 | 6,314 | 336 | 59.9 | 5.1 |
| | 22 | 128,057 | 11,111 | 6,632 | 6,298 | 334 | 59.6 | 5.1 |
| | 23 | 127,834 | 11,117 | 〈6,596〉 | 〈6,293〉 | 〈302〉 | 〈59.3〉 | 〈4.6〉 |
| | 24 | 127,593 | 11,110 | 6,565 | 6,280 | 285 | 59.1 | 4.3 |
| | 25 | 127,414 | 11,107 | 6,593 | 6,326 | 265 | 59.3 | 4.0 |
| | 26 | 127,237 | 11,109 | 6,609 | 6,371 | 236 | 59.4 | 3.6 |
| | 27 | 127,095 | 11,110 | 6,625 | 6,402 | 222 | 59.6 | 3.4 |
| | 28 | 127,042 | 11,115 | 6,678 | 6,470 | 208 | 60.0 | 3.1 |
| | 29 | 126,919 | 11,118 | 6,732 | 6,542 | 190 | 60.5 | 2.8 |
| | 30 | 126,749 | 11,116 | 6,849 | 6,682 | 167 | 61.5 | 2.4 |
| | 令和元年 | 126,555 | 11,112 | 6,912 | 6,750 | 162 | 62.1 | 2.4 |
| | 2 | 126,146 | 11,108 | 6,902 | 6,710 | 192 | 62.0 | 2.8 |
| | 3 | 125,502 | 11,087 | 6,907 | 6,713 | 195 | 62.1 | 2.8 |
| | 4 | 124,947 | 11,038 | 6,902 | 6,723 | 179 | 62.5 | 2.6 |
| | 5 | 124,352 | 11,017 | 6,925 | 6,747 | 178 | 62.9 | 2.6 |
| | 6 | 123,802 | 10,995 | 6,957 | 6,781 | 176 | 63.3 | 2.5 |
| | 7 | 123,219 | 10,973 | 7,004 | 6,828 | 176 | 63.8 | 2.5 |

(注)：1．昭和50年,55年,60年,平成2年,7年,12年,17年,22年,27年及び令和2年の人口は､国勢調査人口で、他は10月１日現在の推計人口である。
2．〈 〉内の数値は、東日本大震災の影響により岩手県、宮城県及び福島県において調査が一時困難となったため補完的に推計した値である。

資　料：総務省統計局「国勢調査」「人口推計」「労働力調査」、沖縄県企画部「労働力調査」

## 表－2　沖縄県の産業別就業者数の推移

| 区　分 | 全産業 | 第１次産業 | | 第２次産業 | | | 第３次産業 | | | | | | | | |
|---|---|---|---|---|---|---|---|---|---|---|---|---|---|---|---|
| | | | 農業、林業 | | 建設業 | 製造業 | | 情報通信業 | 運輸業、郵便業 | 卸売業、小売業 | 宿泊業、飲食ｻｰﾋﾞｽ業 | 生活関連ｻｰﾋﾞｽ業、娯楽業 | 教育、学習支援業 | 医　療、福祉業 | ｻｰﾋﾞｽ業（他に分類されないもの） |
| 昭和47年 | 359 | 61<br>(17.0) | 58<br>(16.2) | 76<br>(21.2) | 41<br>(11.4) | 34<br>(9.5) | 222<br>(61.8) | | | 85<br>(23.7) | | | | | 86<br>(24.0) |
| 50 | 376 | 61<br>(16.2) | 58<br>(15.4) | 78<br>(20.7) | 50<br>(13.3) | 28<br>(7.4) | 235<br>(62.5) | | | 90<br>(23.9) | | | | | 84<br>(22.3) |
| 55 | 431 | 60<br>(13.9) | 55<br>(12.8) | 96<br>(22.3) | 66<br>(15.3) | 30<br>(7.0) | 274<br>(63.6) | | | 105<br>(24.4) | | | | | 95<br>(22.0) |
| 60 | 477 | 57<br>(11.9) | 53<br>(11.1) | 97<br>(20.3) | 68<br>(14.3) | 29<br>(6.1) | 322<br>(67.5) | | | 123<br>(25.8) | | | | | 120<br>(25.2) |
| 平成2年 | 539 | 58<br>(10.8) | 54<br>(10.0) | 107<br>(19.9) | 74<br>(13.7) | 32<br>(5.9) | 372<br>(69.0) | | | 137<br>(25.4) | | | | | 147<br>(27.3) |
| 7 | 538 | 41<br>(7.6) | 38<br>(7.1) | 105<br>(19.5) | 71<br>(13.2) | 34<br>(6.3) | 390<br>(72.5) | | | 132<br>(24.5) | | | | | 161<br>(29.9) |
| 12 | 579 | 40<br>(6.9) | 37<br>(6.4) | 113<br>(19.5) | 78<br>(13.5) | 35<br>(6.0) | 424<br>(73.2) | | | 138<br>(23.8) | | | | | 191<br>(33.0) |
| 17 | 598 | 32<br>(5.4) | 27<br>(4.5) | 111<br>(18.6) | 77<br>(12.9) | 34<br>(5.7) | 453<br>(75.8) | 12<br>(2.0) | 31<br>(5.2) | 105<br>(17.6) | 48<br>(8.0) | | 34<br>(5.7) | 64<br>(10.7) | 97<br>(16.2) |
| 22 | 622 | 35<br>(5.6) | 33<br>(5.3) | 96<br>(15.4) | 65<br>(10.5) | 31<br>(5.0) | 487<br>(78.3) | 14<br>(2.3) | 33<br>(5.3) | 102<br>(16.4) | 54<br>(8.7) | 27<br>(4.3) | 33<br>(5.3) | 80<br>(12.9) | 56<br>(9.0) |
| 27 | 664 | 30<br>(4.5) | 27<br>(4.1) | 103<br>(15.5) | 72<br>(10.8) | 31<br>(4.7) | 521<br>(78.5) | 15<br>(2.3) | 29<br>(4.4) | 106<br>(16.0) | 56<br>(8.4) | 26<br>(3.9) | 38<br>(5.7) | 100<br>(15.1) | 57<br>(8.6) |
| 29 | 691 | 30<br>(4.3) | 28<br>(4.1) | 102<br>(14.8) | 67<br>(9.7) | 35<br>(5.1) | 552<br>(79.9) | 18<br>(2.6) | 29<br>(4.2) | 108<br>(15.6) | 59<br>(8.5) | 29<br>(4.2) | 39<br>(5.6) | 104<br>(15.1) | 61<br>(8.8) |
| 30 | 707 | 29<br>(4.1) | 26<br>(3.7) | 105<br>(14.9) | 70<br>(9.9) | 35<br>(5.0) | 563<br>(79.6) | 19<br>(2.7) | 29<br>(4.1) | 109<br>(15.4) | 58<br>(8.2) | 29<br>(4.1) | 41<br>(5.8) | 108<br>(15.3) | 61<br>(8.6) |
| 令和元年 | 726 | 32<br>(4.4) | 29<br>(4.0) | 108<br>(14.9) | 72<br>(9.9) | 36<br>(5.0) | 575<br>(79.2) | 18<br>(2.5) | 30<br>(4.1) | 109<br>(15.0) | 60<br>(8.3) | 28<br>(3.9) | 44<br>(6.1) | 114<br>(15.7) | 64<br>(8.8) |
| 2 | 727 | 28<br>(3.9) | 25<br>(3.4) | 105<br>(14.4) | 69<br>(9.5) | 36<br>(5.0) | 584<br>(80.3) | 19<br>(2.6) | 32<br>(4.4) | 107<br>(14.7) | 62<br>(8.5) | 30<br>(4.1) | 42<br>(5.8) | 116<br>(16.0) | 66<br>(9.1) |
| 3 | 730 | 27<br>(3.7) | 25<br>(3.4) | 109<br>(14.9) | 71<br>(9.7) | 38<br>(5.2) | 583<br>(79.9) | 20<br>(2.7) | 35<br>(4.8) | 107<br>(14.7) | 58<br>(7.9) | 28<br>(3.8) | 45<br>(6.2) | 117<br>(16.0) | 64<br>(8.8) |
| 4 | 745 | 28<br>(3.8) | 25<br>(3.4) | 103<br>(13.8) | 69<br>(9.3) | 34<br>(4.6) | 606<br>(81.3) | 21<br>(2.8) | 33<br>(4.4) | 107<br>(14.4) | 64<br>(8.6) | 29<br>(3.9) | 48<br>(6.4) | 124<br>(16.6) | 67<br>(9.0) |
| 5 | 758 | 28<br>(3.7) | 25<br>(3.3) | 100<br>(13.2) | 67<br>(8.8) | 33<br>(4.4) | 618<br>(81.5) | 20<br>(2.6) | 30<br>(4.0) | 109<br>(14.4) | 75<br>(9.9) | 32<br>(4.2) | 47<br>(6.2) | 118<br>(15.6) | 71<br>(9.4) |
| 6 | 767 | 27<br>(3.5) | 25<br>(3.3) | 104<br>(13.6) | 68<br>(8.9) | 36<br>(4.7) | 623<br>(81.2) | 23<br>(3.0) | 30<br>(3.9) | 111<br>(14.5) | 68<br>(8.9) | 31<br>(4.0) | 46<br>(6.0) | 124<br>(16.2) | 69<br>(9.0) |
| 7 | 768 | 28<br>(3.6) | 26<br>(3.4) | 103<br>(13.4) | 69<br>(9.0) | 34<br>(4.4) | 625<br>(81.4) | 25<br>(3.3) | 31<br>(4.0) | 113<br>(14.7) | 66<br>(8.6) | 31<br>(4.0) | 48<br>(6.3) | 126<br>(16.4) | 67<br>(8.7) |

（注）：
1. 単位「千人」とする。（　）書きは、構成比（%）である。
2. 平成15年から、第11回改定日本標準産業分類（平成14年3月改定）に従い分類しているため、平成14年以前とは接続していない。
3. 平成21年から、第12回日本標準産業分類（平成19年11月改定）に従い分類しているため、平成20年以前とは接続していない。
4. 平成12年まで「卸売業、小売業」には飲食店が含まれている。
5. 平成14年以前の「サービス業（他に分類されないもの）」は、日本標準産業分類改定前の「サービス業」の分類を表している。
6. 「運輸業、郵便業」は、平成20年以前は郵便業は含まれていない。
7. 総数に分類不能又は不詳の数を含むため、必ずしも総数と内訳の合計は一致しない。
8. 第12回日本標準産業分類に基づいて区分を設定しているため、改定前の日本標準産業分類において設定されていない区分及び類似の分類項目が無い区分については、数値が無いため空白とした。

資　料：沖縄県企画部「労働力調査」

② 就業者

沖縄県の年平均の就業者数は、労働力人口の増加に伴い、復帰後の53年間で40万9千人（113.9%）増加し、令和7年は76万8千人となっている（表－1参照）。

令和7年の産業別就業者数は、第1次産業では全就業者数の3.6%を占め2万8千人となっている。その大部分を占める農林業では減少傾向にあり、平成17年以降は3万人を割り、平成22年には3万3千人に増加したものの、平成27年から令和6年にかけては、2万9千人から2万5千人で推移した。令和7年は、昭和47年の5万8千人と比較して3万2千人（55.2%）減少し、就業者比率も12.8ポイント減少している（表－2参照）。

第2次産業では全就業者の13.4%を占め10万3千人となっており、昭和47年の7万6千人から2万7千人（35.5%）増加しているが、就業者比率は7.8ポイント減少している。その内訳をみると、建設業では昭和47年の4万1千人から6万9千人となって2万8千人（68.3%）増加しているが、就業者比率は2.4ポイント減少している。製造業では昭和47年の3万4千人と比較して同数であるが、就業者比率は5.1ポイント減少している（表－2参照）。

第3次産業については、従来から全産業の中で最も高いウエイトを占めており、全就業者の81.4%を占め62万5千人となっており、昭和47年の22万2千人から40万3千人（181.5%）増加している。就業者数は復帰後53年間で約2.8倍増加し、就業者比率も19.6ポイント増加している（表－2参照）。

このように産業別就業者からみた沖縄県の産業構造は、第3次産業の割合が高く、第2次産業の製造業の割合が低いことが特徴となっている。この特徴は、復帰後強まる傾向がみられる。なお、就業者比率を全国と比較した場合、第3次産業は全国が73.4%であるのに対し、沖縄県は81.4%、第2次産業の製造業は全国が15.1%であるのに対し、沖縄県は4.4%となっている（図－2参照）。

## 図－2　産業別就業者数の構成比

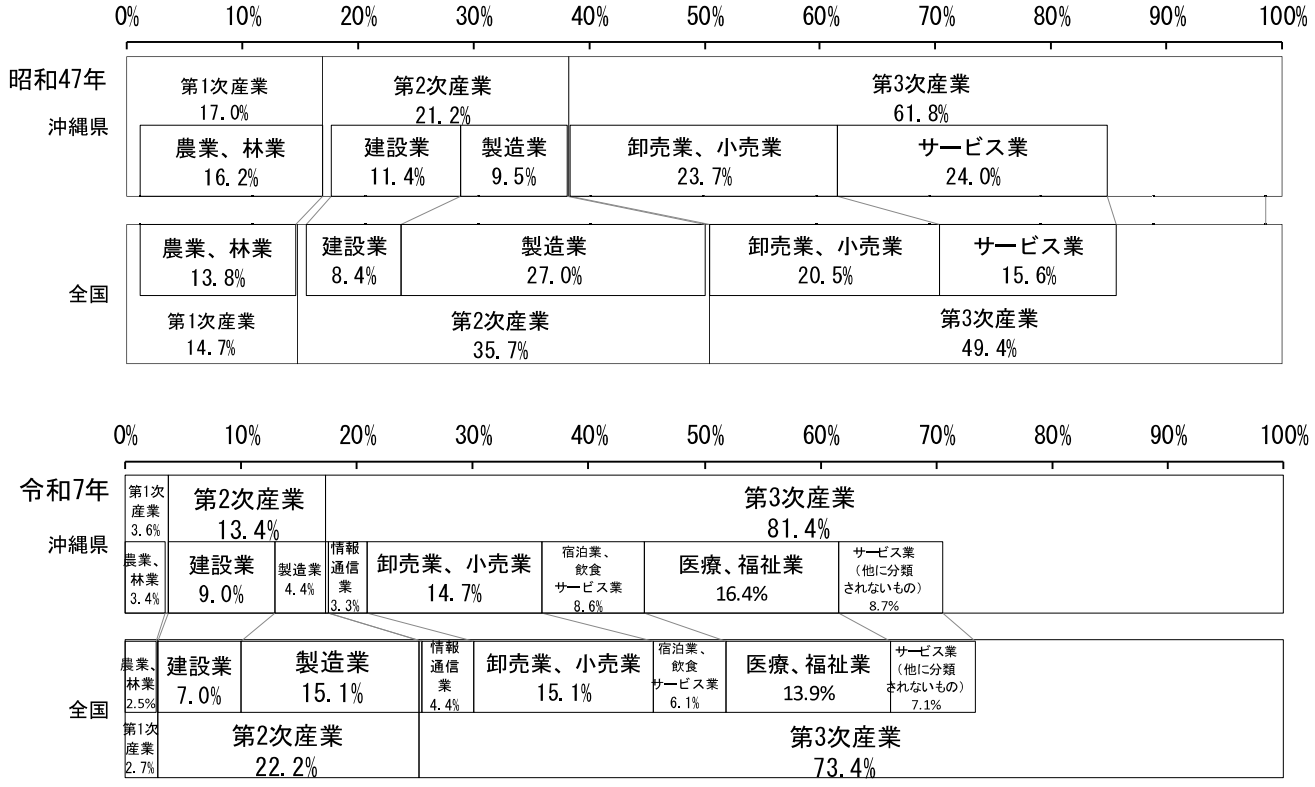


（注）：第1次産業…農林業、漁業
第2次産業…鉱業、建設業、製造業
第3次産業…上記以外の産業

資料：総務省統計局「労働力調査」、沖縄県企画部「労働力調査」

## 図－3　完全失業者数と完全失業率の推移

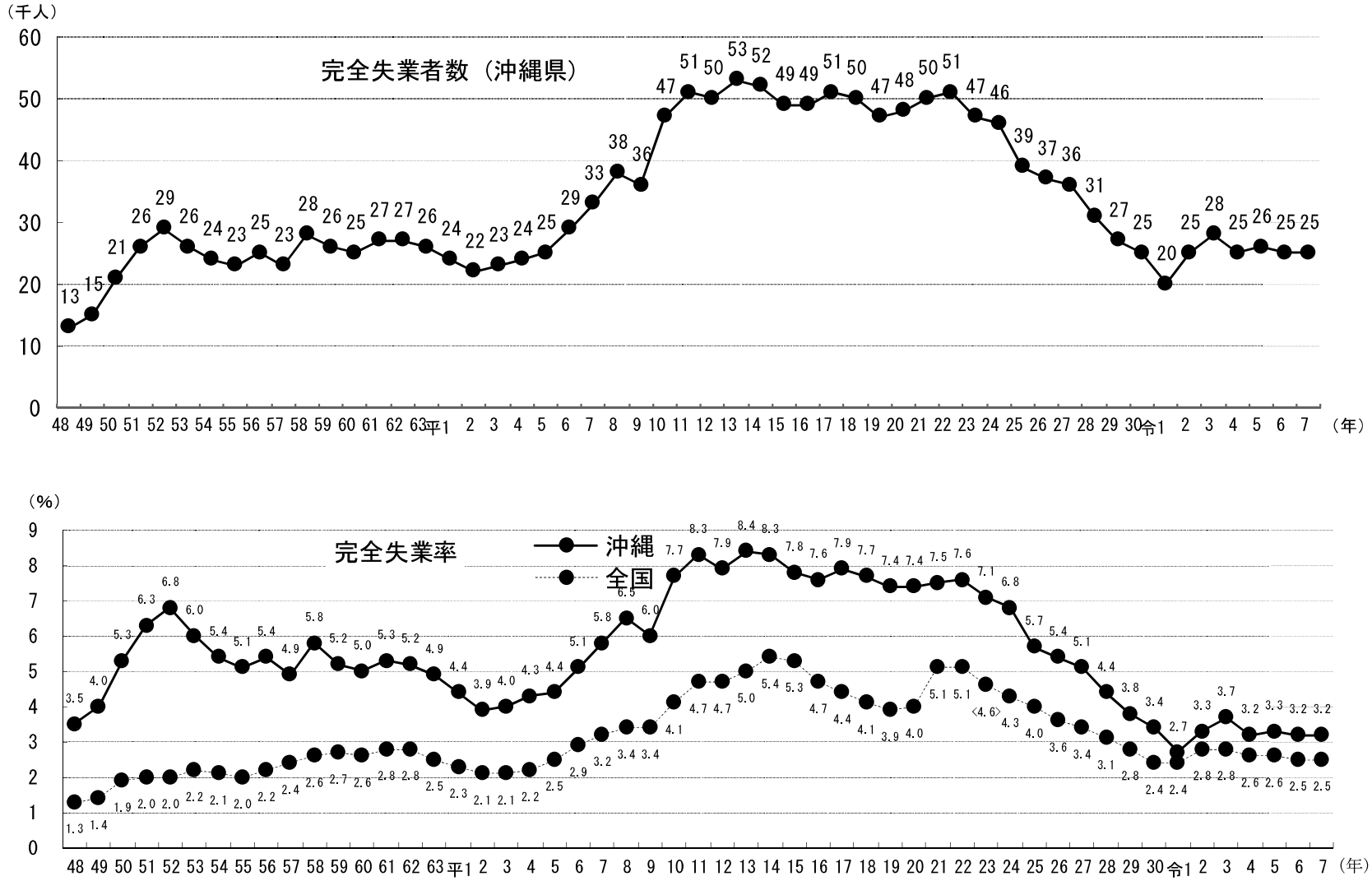


（注）：〈　〉内の数値は、東日本大震災の影響により岩手県、宮城県及び福島県において調査が一時困難となったため補完的に推計した値。
資　料：総務省統計局「労働力調査」、沖縄県企画部「労働力調査」

③　完全失業者及び完全失業率

令和7年の完全失業者数は2万5千人となり、前年と同数であった。

また、令和7年の完全失業率は3.2％で前年と同率であった（図－3参照）。

沖縄県における失業者の特徴は、若年者層（15～29歳）の占める割合が高いことである。令和7年平均における完全失業者全体の中に占める若年者層の割合は、全国平均が26.2％であるのに対し、沖縄県は28％となっている（表－3、表－4参照）。

このような厳しい雇用情勢が続いている原因としては、県民、特に若年者は県内での就職志向が強いため広域職業紹介の成果があがりにくいこと、さらに若年者層の就職に対する意識の在り方など、経済外的要因も雇用情勢に大きく作用している。

## 表－3　年齢階級別失業者の構成比

（単位：％）

| 区分＼年齢 | | 総数 | 15～19歳 | 20～24歳 | 25～29歳 | 30～34歳 | 35～39歳 | 40～54歳 | 55～64歳 | 65歳以上 |
|---|---|---|---|---|---|---|---|---|---|---|
| 沖縄県 | 昭和52年 | 100.0 | 13.8 | 27.6 | 17.2 | 6.9 | 6.9 | 20.7 | 3.4 | 0.0 |
| | 55 | 100.0 | 13.0 | 30.4 | 17.4 | 8.7 | 4.3 | 17.4 | 4.3 | 0.0 |
| | 60 | 100.0 | 8.0 | 28.0 | 16.0 | 16.0 | 8.0 | 16.0 | 4.0 | 0.0 |
| | 平成2年 | 100.0 | 9.1 | 22.7 | 18.2 | 13.6 | 13.6 | 18.2 | 4.5 | 0.0 |
| | 3 | 100.0 | 8.7 | 26.1 | 13.0 | 13.0 | 13.0 | 21.7 | 8.7 | 0.0 |
| | 4 | 100.0 | 12.5 | 25.0 | 12.5 | 12.5 | 12.5 | 16.7 | 8.3 | 0.0 |
| | 5 | 100.0 | 12.0 | 28.0 | 16.0 | 12.0 | 12.0 | 16.0 | 8.0 | 0.0 |
| | 6 | 100.0 | 10.3 | 31.0 | 17.2 | 10.3 | 10.3 | 17.2 | 6.9 | 0.0 |
| | 7 | 100.0 | 9.1 | 27.3 | 15.2 | 9.1 | 9.1 | 21.2 | 6.1 | 0.0 |
| | 8 | 100.0 | 7.9 | 28.9 | 15.8 | 10.5 | 10.5 | 21.1 | 7.9 | 0.0 |
| | 9 | 100.0 | 8.3 | 22.2 | 19.4 | 11.1 | 8.3 | 22.2 | 8.3 | 0.0 |
| | 10 | 100.0 | 6.4 | 23.4 | 19.1 | 10.6 | 10.6 | 21.3 | 8.5 | 0.0 |
| | 11 | 100.0 | 5.9 | 25.5 | 17.6 | 11.8 | 7.8 | 23.5 | 7.8 | 2.0 |
| | 12 | 100.0 | 6.0 | 24.0 | 18.0 | 10.0 | 8.0 | 22.0 | 8.0 | 0.0 |
| | 13 | 100.0 | 7.5 | 22.6 | 18.9 | 11.3 | 7.5 | 24.5 | 7.5 | 0.0 |
| | 14 | 100.0 | 5.8 | 17.3 | 17.3 | 13.5 | 9.6 | 25.0 | 9.6 | 0.0 |
| | 15 | 100.0 | 6.1 | 18.4 | 16.3 | 12.2 | 10.2 | 26.5 | 10.2 | 0.0 |
| | 16 | 100.0 | 6.1 | 18.4 | 16.3 | 14.3 | 10.2 | 24.5 | 10.2 | 2.0 |
| | 17 | 100.0 | 5.9 | 21.6 | 13.7 | 13.7 | 11.8 | 25.5 | 7.8 | 2.0 |
| | 18 | 100.0 | 4.0 | 22.0 | 14.0 | 14.0 | 12.0 | 22.0 | 10.0 | 2.0 |
| | 19 | 100.0 | 4.3 | 19.1 | 14.9 | 12.8 | 12.8 | 25.5 | 8.5 | 2.1 |
| | 20 | 100.0 | 4.2 | 18.8 | 14.6 | 10.4 | 12.5 | 25.0 | 12.5 | 2.1 |
| | 21 | 100.0 | 4.0 | 18.0 | 16.0 | 12.0 | 10.0 | 26.0 | 12.0 | 0.0 |
| | 22 | 100.0 | 3.9 | 17.6 | 13.7 | 11.8 | 11.8 | 27.5 | 13.7 | 0.0 |
| | 23 | 100.0 | 4.3 | 17.0 | 14.9 | 10.6 | 10.6 | 27.7 | 14.9 | 2.1 |
| | 24 | 100.0 | 4.3 | 15.2 | 13.0 | 13.0 | 10.9 | 26.1 | 15.2 | 2.2 |
| | 25 | 100.0 | 2.6 | 12.8 | 12.8 | 10.3 | 10.3 | 28.2 | 17.9 | 2.6 |
| | 26 | 100.0 | 2.7 | 16.2 | 13.5 | 10.8 | 10.8 | 27.0 | 13.5 | 2.7 |
| | 27 | 100.0 | 5.6 | 13.9 | 11.1 | 11.1 | 11.1 | 27.8 | 16.7 | 2.8 |
| | 28 | 100.0 | 6.5 | 16.1 | 12.9 | 9.7 | 12.9 | 25.8 | 12.9 | 3.2 |
| | 29 | 100.0 | 3.7 | 14.8 | 14.8 | 11.1 | 7.4 | 29.6 | 18.5 | 0.0 |
| | 30 | 100.0 | 4.0 | 12.0 | 16.0 | 8.0 | 12.0 | 32.0 | 12.0 | 4.0 |
| | 令和元年 | 100.0 | 5.0 | 15.0 | 10.0 | 10.0 | 10.0 | 35.0 | 15.0 | 5.0 |
| | 2 | 100.0 | 4.0 | 16.0 | 12.0 | 12.0 | 8.0 | 32.0 | 16.0 | 4.0 |
| | 3 | 100.0 | 3.6 | 14.3 | 14.3 | 10.7 | 10.7 | 25.0 | 14.3 | 3.6 |
| | 4 | 100.0 | 4.0 | 16.0 | 12.0 | 12.0 | 12.0 | 24.0 | 20.0 | 4.0 |
| | 5 | 100.0 | 3.8 | 15.4 | 15.4 | 11.5 | 7.7 | 26.9 | 11.5 | 7.7 |
| | 6 | 100.0 | 4.0 | 16.0 | 12.0 | 12.0 | 8.0 | 24.0 | 20.0 | 4.0 |
| | 7 | 100.0 | 4.0 | 12.0 | 12.0 | 12.0 | 8.0 | 24.0 | 20.0 | 8.0 |
| 全国 | 令和7年 | 100.0 | 2.3 | 10.8 | 13.1 | 9.1 | 8.0 | 26.7 | 18.8 | 10.2 |

資料：総務省統計局「労働力調査」、沖縄県企画部「労働力調査」

## 表－4　年齢階級別完全失業率

（単位：%）

| 区分 | 年齢 | 総数 | 15～19歳 | 20～24歳 | 25～29歳 | 30～34歳 | 35～39歳 | 40～54歳 | 55～64歳 | 65歳以上 |
|---|---|---|---|---|---|---|---|---|---|---|
| 沖縄県 | 昭和52年 | 6.8 | 25.1 | 12.8 | 7.6 | 5.4 | 4.1 | 4.4 | 3.5 | 0.0 |
| | 55 | 5.1 | 21.4 | 10.8 | 5.9 | 3.3 | 2.0 | 2.9 | 2.5 | 0.0 |
| | 60 | 5.0 | 18.2 | 11.9 | 6.5 | 5.1 | 3.0 | 2.6 | 1.9 | 0.0 |
| | 平成2年 | 3.9 | 20.0 | 8.9 | 5.9 | 4.0 | 3.7 | 2.3 | 1.4 | 0.0 |
| | 3 | 4.0 | 22.2 | 10.2 | 4.6 | 4.1 | 3.6 | 2.7 | 2.8 | 0.0 |
| | 4 | 4.3 | 25.0 | 10.5 | 4.8 | 4.3 | 3.8 | 2.2 | 2.7 | 0.0 |
| | 5 | 4.4 | 27.3 | 11.3 | 6.3 | 4.5 | 4.1 | 2.2 | 1.3 | 0.0 |
| | 6 | 5.1 | 27.3 | 13.8 | 7.8 | 4.6 | 4.1 | 2.7 | 2.6 | 0.0 |
| | 7 | 5.8 | 25.0 | 13.6 | 7.7 | 4.7 | 4.2 | 3.7 | 2.7 | 0.0 |
| | 8 | 6.5 | 27.3 | 15.7 | 8.7 | 6.5 | 5.7 | 4.0 | 3.9 | 0.0 |
| | 9 | 6.0 | 27.3 | 11.9 | 9.3 | 6.0 | 4.1 | 3.9 | 3.9 | 0.0 |
| | 10 | 7.7 | 25.0 | 15.9 | 11.4 | 7.4 | 7.1 | 4.8 | 5.3 | 0.0 |
| | 11 | 8.3 | 27.3 | 18.8 | 11.0 | 8.7 | 5.9 | 5.7 | 5.3 | 3.3 |
| | 12 | 7.9 | 25.0 | 16.9 | 10.6 | 7.2 | 5.8 | 5.5 | 5.5 | 0.0 |
| | 13 | 8.4 | 33.3 | 17.4 | 11.8 | 8.2 | 6.0 | 5.8 | 6.0 | 0.0 |
| | 14 | 8.3 | 25.0 | 15.8 | 11.0 | 9.1 | 7.4 | 6.1 | 5.9 | 0.0 |
| | 15 | 7.8 | 25.0 | 15.5 | 9.9 | 7.7 | 7.2 | 5.8 | 5.6 | 0.0 |
| | 16 | 7.6 | 25.0 | 14.5 | 10.1 | 8.5 | 7.0 | 5.3 | 6.4 | 2.9 |
| | 17 | 7.9 | 27.3 | 17.2 | 9.2 | 8.3 | 8.3 | 5.8 | 5.9 | 3.1 |
| | 18 | 7.7 | 18.2 | 16.7 | 9.3 | 8.3 | 8.0 | 5.0 | 5.7 | 3.2 |
| | 19 | 7.4 | 20.0 | 16.1 | 9.3 | 7.1 | 7.8 | 5.6 | 5.6 | 3.3 |
| | 20 | 7.4 | 22.2 | 15.8 | 9.5 | 6.1 | 7.4 | 5.6 | 5.1 | 3.2 |
| | 21 | 7.5 | 22.2 | 15.0 | 10.5 | 7.5 | 6.0 | 6.4 | 5.7 | － |
| | 22 | 7.6 | 22.2 | 15.0 | 9.5 | 7.4 | 7.1 | 6.4 | 6.4 | － |
| | 23 | 7.1 | 22.2 | 13.6 | 9.5 | 6.4 | 5.9 | 6.0 | 6.2 | 3.1 |
| | 24 | 6.8 | 22.2 | 14.0 | 8.3 | 7.9 | 5.7 | 5.8 | 5.8 | 2.8 |
| | 25 | 5.7 | 10.0 | 10.0 | 7.1 | 5.4 | 4.7 | 4.8 | 5.6 | 2.6 |
| | 26 | 5.4 | 10.0 | 12.2 | 7.5 | 5.5 | 4.8 | 4.3 | 4.0 | 2.5 |
| | 27 | 5.1 | 18.2 | 9.3 | 6.0 | 5.4 | 4.9 | 4.6 | 4.7 | 2.2 |
| | 28 | 4.4 | 20.0 | 8.9 | 6.1 | 4.0 | 4.9 | 3.3 | 3.2 | 1.9 |
| | 29 | 3.8 | 10.0 | 7.8 | 6.1 | 3.9 | 2.5 | 3.3 | 3.8 | － |
| | 30 | 3.4 | 8.3 | 6.0 | 6.2 | 2.6 | 3.7 | 3.2 | 3.1 | 1.5 |
| | 令和元年 | 2.7 | 7.7 | 5.9 | 3.0 | 2.6 | 2.5 | 2.7 | 2.3 | 1.4 |
| | 2 | 3.3 | 7.7 | 7.1 | 4.6 | 4.1 | 2.4 | 2.7 | 3.0 | 1.4 |
| | 3 | 3.7 | 8.3 | 7.3 | 6.1 | 4.2 | 3.6 | 2.7 | 3.1 | 1.3 |
| | 4 | 3.2 | 8.3 | 7.5 | 4.4 | 4.2 | 3.6 | 2.3 | 3.7 | 1.2 |
| | 5 | 3.3 | 7.1 | 7.1 | 5.9 | 4.1 | 2.4 | 2.3 | 2.2 | 2.2 |
| | 6 | 3.2 | 5.9 | 7.1 | 4.3 | 4.2 | 2.4 | 2.2 | 3.7 | 1.1 |
| | 7 | 3.2 | 6.7 | 5.4 | 4.4 | 4.3 | 2.5 | 2.2 | 3.6 | 2.1 |
| 全国 | 令和7年 | 2.5 | 3.3 | 3.9 | 3.8 | 2.7 | 2.3 | 2.0 | 2.5 | 1.9 |

資料：総務省統計局「労働力調査」、沖縄県企画部「労働力調査」

(3) 沖縄県の賃金

沖縄県の令和7年の平均賃金（常用労働者1人平均月間現金給与総額 事業所規模30人以上）をみると、前年に比べ5.7%増加して290,431円となり、実質賃金は1.7%増加した（図－4、表－5参照）。

なお、全国平均と比較すると、沖縄県の賃金の伸び率は平成2年まで全国平均の伸び率を下回る傾向を示しているが、平成3年には対前年7.2%増（全国は3.5%増）と大幅な伸びを示した。その後、増減を繰り返している（表－5参照）。

## 図－4　平均賃金（現金給与総額）指数及び対前年増減率の推移

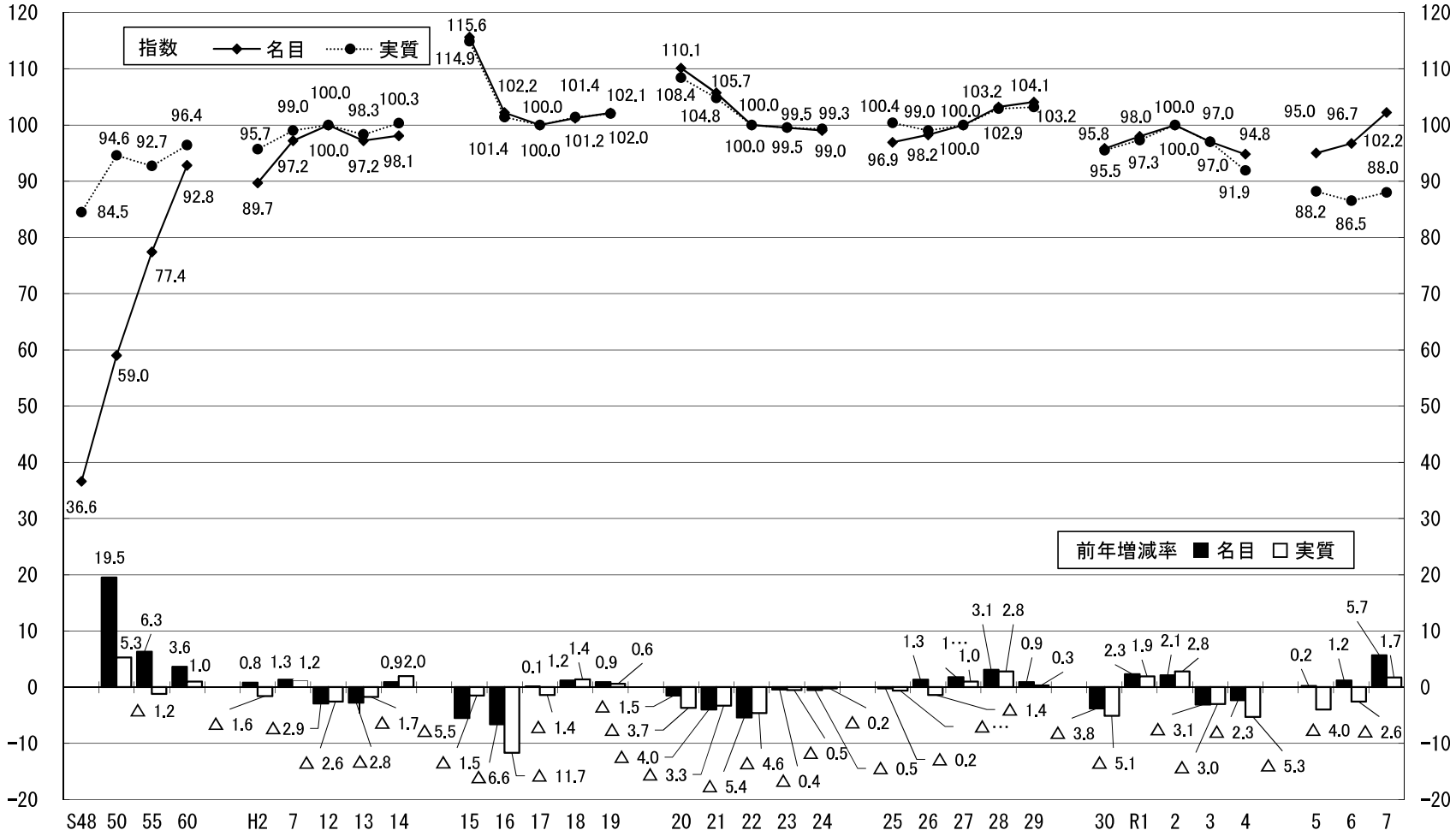


（注）：1. 事業所規模30人以上、常用労働者
2. 折れ線グラフは、昭和48年から昭和60年までは平成2年を100とした平均賃金の指数、平成2年から平成14年までは平成12年を100とした平均賃金の指数、平成15年から平成19年までは平成17年を100とした平均賃金の指数、平成20年から平成24年までは平成22年を100とした平均賃金の指数、平成25年から平成29年までは平成27年を100とした平均賃金の指数、平成30年から令和7年までは令和2年を100とした平均賃金の指数である。

資料　：沖縄県企画部「毎月勤労統計調査」

## 表ー5　月間平均賃金（現金給与総額）の推移（事業所規模30人以上）

| 区　分 | 沖　縄　県 | | 全　国 | |
|---|---|---|---|---|
| | 現金給与総額 | 対前年増減率 | 現金給与総額 | 対前年増減率 |
| 昭和59年平均 | 262,875　円 | 2.0　% | 310,463　円 | 3.6　% |
| 60 | 268,437 | 3.6 | 317,091 | 2.8 |
| 61 | 272,118 | 1.6 | 327,041 | 2.7 |
| 62 | 278,995 | 2.3 | 335,944 | 1.9 |
| 63 | 286,396 | 1.2 | 341,160 | 3.5 |
| 平成元年 | 293,981 | 1.6 | 357,079 | 4.2 |
| 2 | 299,375 | 0.8 | 370,169 | 4.7 |
| 3 | 315,572 | 7.2 | 384,787 | 3.5 |
| 4 | 314,027 | △ 0.8 | 392,608 | 1.7 |
| 5 | 317,193 | 2.0 | 393,224 | 0.6 |
| 6 | 314,120 | △ 1.3 | 401,128 | 1.8 |
| 7 | 318,395 | 1.3 | 408,864 | 1.8 |
| 8 | 296,807 | △ 4.6 | 413,096 | 1.6 |
| 9 | 298,441 | 5.2 | 421,384 | 2.0 |
| 10 | 297,257 | 2.4 | 415,675 | △ 1.4 |
| 11 | 336,248 | 3.2 | 396,291 | △ 1.4 |
| 12 | 327,432 | △ 2.9 | 398,069 | △ 0.3 |
| 13 | 318,669 | △ 2.8 | 397,366 | △ 0.9 |
| 14 | 323,993 | 0.9 | 387,638 | △ 2.9 |
| 15 | 318,438 | △ 5.5 | 389,664 | △ 0.1 |
| 16 | 281,400 | △ 6.6 | 376,964 | △ 0.5 |
| 17 | 275,214 | 0.1 | 380,438 | 1.1 |
| 18 | 278,588 | 1.2 | 384,401 | 1.1 |
| 19 | 299,015 | 0.9 | 377,731 | △ 0.9 |
| 20 | 297,971 | △ 1.5 | 379,497 | △ 0.5 |
| 21 | 283,652 | △ 4.0 | 355,223 | △ 4.8 |
| 22 | 272,493 | △ 5.4 | 360,276 | 1.0 |
| 23 | 275,343 | △ 0.4 | 362,296 | 0.3 |
| 24 | 264,102 | △ 0.5 | 358,687 | △ 1.0 |
| 25 | 264,330 | △ 0.2 | 361,399 | △ 0.1 |
| 26 | 268,801 | 1.3 | 367,942 | 1.1 |
| 27 | 271,818 | 1.8 | 361,684 | 0.1 |
| 28 | 280,554 | 3.1 | 365,804 | 1.1 |
| 29 | 283,056 | 0.9 | 367,951 | 0.5 |
| 30 | 272,026 | △3.8 | 372,162 | 1.2 |
| 令和元年 | 278,190 | 2.3 | 371,408 | △ 0.2 |
| 2 | 283,770 | 2.1 | 365,100 | △ 1.7 |
| 3 | 275,343 | △ 3.1 | 368,493 | 1.0 |
| 4 | 269,165 | △ 2.3 | 379,732 | 3.1 |
| 5 | 269,779 | 0.2 | 386,982 | 1.8 |
| 6 | 274,456 | 1.2 | 397,789 | 3.3 |
| 7 | 290,431 | 5.7 | 408,035 | 2.6 |

（注）：1. 対前年増減率は、原則として指数を用いて計算している。
2. 沖縄県の対前年増減率は、昭和59年から平成元年までは平成2年を100とした指数、平成2年から14年までは平成12年を100とした指数、平成15年から19年までは平成17年を100とした指数、平成20年から24年までは平成22年を100とした指数、平成25年から29年までは平成27年を100とした指数、平成30年から令和7年までは令和2年を100とした指数を用いて計算しているため、基準年の異なる指数相互間の対前年増減率は接続していない。
3. 全国の対前年増減率は、令和2年を100とした指数を用いて計算している。

資　料：厚生労働省政策統括官付参事官付雇用・賃金福祉統計室「毎月勤労統計調査」
沖縄県企画部「毎月勤労統計地方調査」