

は し が き

1. この要覧は、沖縄総合事務局運輸部の所管している業務全般について要約し、広く一般の理解を得られるよう編さんしたものであります。
2. 掲載内容は、平成19年11月末現在における状況を中心として収録しました。
3. 今後とも、この要覧を参考資料として利用していただくとともに、運輸行政について御理解いただければ幸いです。

平成19年12月

沖縄総合事務局運輸部

I 総 説

運輸部の沿革と歴代部長

1. 沿革

- S 47. 5. 15 沖縄の本土復帰により沖縄開発庁が設置され、その地方支分部局として沖縄総合事務局が置かれた。
運輸部には、海運第一課、海運第二課、陸運第一課、陸運第二課、前任船舶検査官、前任船員労務官及び前任海技試験官が置かれた。また、局の所掌事務の一部を分掌させるため、宮古海運事務所と八重山海運事務所が置かれた。
49. 4. 11 企画室が置かれた。陸運第一課の観光振興官が企画室に移され、海運第一課の輸送調整官は廃止された。
50. 4. 1 運航監理官が置かれた。
50. 10. 1 沖縄県陸運事務所に指定整備専門官が置かれ、陸運第二課に併任された。
52. 10. 1 陸運第二課に事故公害専門官が置かれた。
55. 4. 1 運航監理官に「前任」が置かれた。
57. 10. 1 陸運第一課に貨物輸送監理官が置かれた。
60. 4. 1 沖縄県陸運事務所が沖縄開発庁に移管され沖縄開発庁沖縄総合事務局陸運事務所となった。
61. 10. 1 陸運第一課にバス輸送改善専門官が置かれた。
63. 10. 1 陸運事務所に指定整備専門官が置かれ、陸運第二課に併任された。
- H 9. 4. 1 陸運事務所の登録課を廃止し、前任自動車登録官のスタッフ制度を置くとともに、整備課の業務のうち、検査関係業務を独立させた前任自動車検査官のスタッフ制度が置かれた。
10. 10. 1 企画室に室長補佐が置かれた。
13. 1. 6 省庁再編により総理府沖縄開発庁沖縄総合事務局から内閣府沖縄総合事務局となった。
14. 4. 1 課の名称変更により、「海運第一課から総務運航課」、「海運第二課から船舶船員課」、「陸運第一課から陸上交通課」、「陸運第二課から車両安全課」となった。
前任外国船舶監督官が置かれた。
14. 7. 1 陸運事務所の敷地内に自動車検査独立行政法人沖縄事務所が設置された。これに伴い陸運事務所の前任自動車検査官のスタッフ制度が廃止された。
15. 10. 1 車両安全課に保安運行監理官が置かれた。
16. 4. 1 監査指導課が置かれた。船舶船員課造船係長、陸上交通課貨物輸送監理官、バス輸送改善専門官、業務係主任及び車両安全課事故公害専門官が監査指導課に移された。
17. 4. 1 油濁損害賠償保障法の一部を改正する法律の施行に伴い、海事保安・事故保障対策調整官を新設、船舶船員課に専門官が置かれた。
運航監理官及び船員労務官を統合して運航労務監理官が置かれた。
18. 4. 1 総務調整官が新設された。
組織名称変更により、船舶検査官から海事技術専門官、陸運事務所輸送課から陸運事務所輸送部門、陸運事務所整備課から整備部門となった。
また、宮古海運事務所と陸運事務所宮古支所から宮古運輸事務所に、八重山海運事務所と陸運事務所八重山支所ら八重山運輸事務所に組織再編された。
18. 7. 1 国際観光調整官が新設された。
19. 4. 1 車両安全課に専門官が置かれた。

2. 歴代部長

	氏 名	発 令 年 月 日
初 代	富 田 長 治	47. 5. 15
2 代	熊 代 健	48. 11. 1
3 代	莊 司 眺 夫	51. 1. 22
4 代	坪 井 宏	53. 10. 1
5 代	小 祿 盛 仁	56. 6. 10
6 代	吉 田 征 夫	58. 6. 1
7 代	垂 水 正 大	59. 6. 1
8 代	合 田 憲 夫	60. 8. 5
9 代	長 光 正 純	62. 7. 10
10 代	桑 原 薫	元. 4. 1
11 代	武 藤 秀 一	3. 7. 1
12 代	波多野 肇	5. 6. 25
13 代	上 田 信 一	7. 6. 23
14 代	寺 西 達 弥	9. 7. 1
15 代	内 田 啓 二	11. 7. 1
16 代	増 井 隆 夫	13. 7. 6
17 代	岡 部 直 己	15. 7. 18
18 代	菅 井 雅 昭	17. 7. 20
19 代	大 野 秀 敏	19. 7. 1

運輸部機構図

一般会計定員 86名
 自賠特会定員 2名
 車検特会定員 3名
 計 91名

注 1. 平成19年4月1日現在
 2. △印は自動車損害賠償責任再保険特別会計の定員
 3. ○印は自動車検査登録特別会計の定員

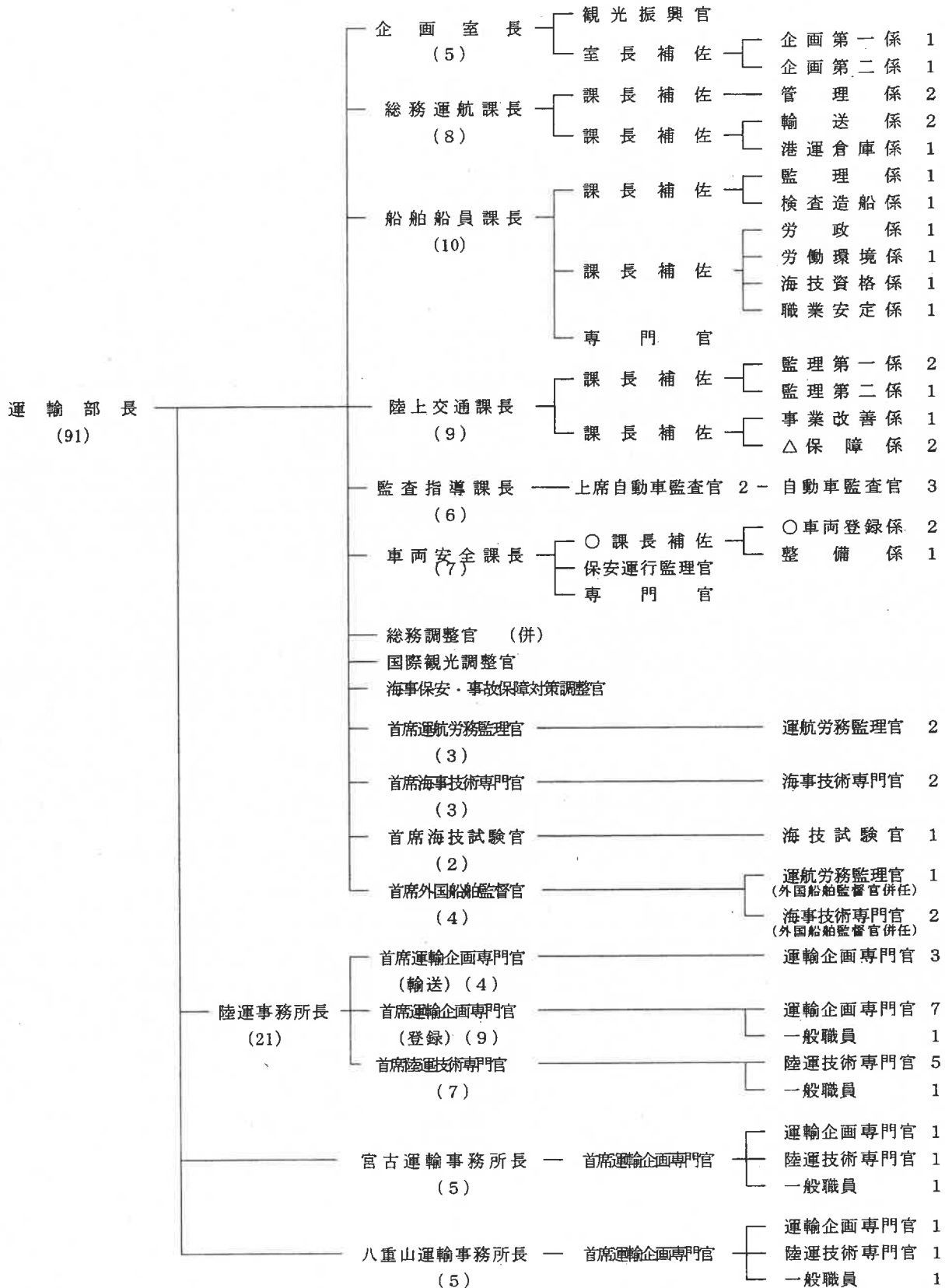

運輸部の業務概要

企画室

- 1 部の所掌事務のうち重要な政策及び企画立案並びにその実施に関する総合調整に関すること。
- 2 県内における交通体系の整備計画の策定並びに物流近代化方策の策定に関すること。
- 3 観光事業の発達改善及び調整並びに観光宣伝に関すること。
- 4 振興開発計画の作成のため、必要な調査で部の所掌事務に関すること。

海運関係（総務運航課、船舶船員課）

- 1 部の所掌事務の総合調整に関すること。（企画室の所掌に属するものを除く。）
- 2 旅客航路事業、内航運送事業等の許可、事業計画の変更認可、旅客航路事業の運賃の認可届出及びこれら事業の監督指導に関すること。
- 3 離島航路補助その他船舶の建造等に対する助成策を講ずること。
- 4 港湾運送事業及び倉庫業の認可等これらの事業の監督指導及び設備の整備に対する助成策を講ずること。
- 5 海洋の油濁汚染を防止するため、廃油処理事業の指導監督に関すること。
- 6 船舶の登録及び船舶国籍証書の交付を行うこと。
- 7 造船業の許可等指導監督を行うほか、これら事業の近代化、合理化を促進すること。
- 8 船舶、船舶用機関及び船舶用品の検査執行に関すること。
- 9 船員の労働条件の向上、職業安定等船員の保護育成を図ること。
- 10 船舶の航行の安全を図るため船舶職員の資格を定める海技士国家試験を実施する等船舶職員制度の充実を図ること。
- 11 船舶の航行の安全の確保及び海洋の汚染の防止に係る外国船舶の監督に関すること。

陸運関係（陸上交通課、監査指導課、車両安全課）

- 1 バス、タクシー事業及びトラック運送事業等の許可、運賃の認可等これら事業の指導監督を行うこと。
- 2 離島辺地バスの補助その他車両の近代化等につき助成策を講ずること。
- 3 自動車道事業、自動車ターミナル及び鉄軌道に関すること。
- 4 自動車損害賠償制度に関すること。
- 5 自動車の登録及び検査に関すること。
- 6 自動車整備事業の指導監督を行うとともにその近代化、合理化を促進すること。
- 7 自動車事故、公害防止の調査及び指導監督に関すること。

所在地	沖縄総合事務局運輸部	〒900-8530 那覇市前島2-21-7	TEL (098) 866-0031 (代表) FAX 860-2369
	沖縄総合事務局陸運事務所	〒901-2134 浦添市字港川512-4	TEL (098) 877-5140 FAX 876-7233
	沖縄総合事務局宮古運輸事務所	〒906-0013 宮古島市平良字下里1037-1	TEL (0980) 72-4775 FAX 73-3861
	沖縄総合事務局八重山運輸事務所	〒907-0002 石垣市字真栄里上原863-15	TEL (0980) 82-4944 FAX 83-5065

年表（1年間の動き）

平成18年度

年月日	事 項
H18.4.6	「第2回沖縄地方グリーン物流パートナーシップ推進協議会」開催
H18.5.12	「沖縄ブロック公共交通利用促進等マネジメント協議会」開催
H18.5.24	「平成18年度沖縄県離島航路対策協議会」開催
H18.6.20	まちめぐりナビプロジェクト（まちナビ）に「沖縄観光情報・移動支援プラットフォーム整備事業」を選定
H18.10.27	「交通バリアフリー教室」開催
H19.2.22	「沖縄「海の駅」設置推進会議設立総会」開催
H19.3.1	「沖縄本島北部地区交通アドバイザー会議」開催
H19.3.30	「沖縄地方交通審議会答申」フォローアップ会議開催

沖縄地方交通審議会委員名簿

平成19年11月1日現在

	氏 名	役 職
委 員	◎伊 波 美智子	琉球大学法文学部 教授
	池 田 孝 之	琉球大学工学部 教授
	大 城 郁 寛	琉球大学法文学部 教授
	安仁屋 政 喬	沖縄県商工会議所連合会 事務局長
	平 良 哲	(財)沖縄観光コンベンションビューロー 会長
	崎 山 律 子	フリージャーナリスト
	名 幸 諄 子	(株)沖縄学販 社長
	比 嘉 辰 博	琉球新報社 社長
	岸 本 正 男	沖縄タイムス社 社長

※順不同、敬称略。◎印は沖縄地方交通審議会会長

運輸部関係機関一覧表

1 国土交通省関係機関

出先機関名	所在地	電話
大阪航空局那覇空港事務所 所長 西端丈太郎	〒901-0143 那覇市字安次嶺 531-3	(098)857-1101 F A X859-5137
那覇航空交通管制部 (部長 北原義彰)	〒901-0142 那覇市字鏡水 3 3 4	(098)858-8201 F A X858-4800
沖縄船員地方労働委員会事務局 (事務局長 金城 誠輝)	〒900-0006 那覇市おもろまち 2-1-1 那覇第二合同庁舎 1 号館 4 階	(098)868-0570 F A X868-0545
第十一管区海上保安本部 (本部長 宮本 一志)	〒900-8547 那覇市港町 2-11-1 那覇港湾合同庁舎 6 階	(098)867-0118 F A X 内線202
門司地方海難審判庁那覇支部 (支部長 岩淵 三穂)	〒900-0001 那覇市港町 2-11-1 那覇港湾合同庁舎 8 階	(098)868-9334 F A X862-8156
門司地方海難審判理事所那覇支所 (支所長 道前 洋志)	〒900-0001 那覇市港町 2-11-1 那覇港湾合同庁舎 8 階	(098)868-9335 F A X862-8156
沖縄気象台 (台長 佐伯理郎)	〒900-8517 那覇市樋川 1-15-15 那覇第一地方合同庁舎 5 階	(098)833-4281 F A X833-4280
沖縄総合事務局開発建設部 (部長 吉永 清人)	〒900-8530 那覇市前島 2-21-7	(098)866-0058 F A X866-9049

2 独立行政法人

名 称	所 在 地	電 話
自動車検査独立行政法人沖縄事務所 (所長 親 富 祖 政 昇)	〒901-2134 浦添市字港川512-4 (沖縄総合事務局陸運事務所内)	(098)877-5111 F A X877-5112
独立行政法人自動車事故対策機構沖縄支所 (支所長 宇 地 原 進)	〒900-0016 那覇市前島2-21-13 (ふそうビル6階)	(098)862-8667 F A X862-8668

3 運輸部関係認可法人

名 称	所 在 地	電 話
日本小型船舶検査機構沖縄支部 (支部長 玉 城 亮)	〒900-0012 那覇市泊3-1-8	(098)863-7002 F A X862-8551
軽自動車検査協会沖縄事務所 (所長 比 嘉 善 彦)	〒901-2134 浦添市字港川500-9	(098)877-6879 F A X870-5083

4 運輸部関係団体

団 体 名	所 在 地	電 話
沖縄地方内航海運組合 (理事長 比 嘉 榮 仁)	〒900-0012 那覇市泊3-1-8 (沖縄旅客船協会ビル2F)	(098)862-6461 F A X862-6461
沖縄県冷蔵倉庫協会 (会長 上 地 安 秀)	〒900-0142 那覇市鏡水崎原地先 (沖縄自由貿易地域)	(098)859-1378 F A X859-1378
船員災害防止協会沖縄支部 (支部長 比 嘉 榮 仁)	〒900-0012 那覇市泊3-1-8 (沖縄旅客船協会内)	(098)862-0733 F A X868-1312
那覇水先区水先人会 (会長 上 里 武)	〒900-0036 那覇市西2-1-1	(098)868-1613 F A X868-9785
沖縄船舶用工業会 (会長 富 里 利 雄)	〒901-2223 宜野湾市大山7-11-12 (ヤンマー沖縄(株)内)	(098)898-3111 F A X 898-8082

運輸部関係公益法人一覽表

(海運関係)

名	称	代 表 者	設立許可年月日	所 在 地	電 話 番 号
1	(社) 沖 繩 旅 客 船 協 会	桃 原 敏 夫	S. 29. 11. 29	〒900-0012 那覇市泊3-1-8	(098) 868-4449 F A X 868-1312
2	(財) 沖 繩 船 員 厚 生 協 会	翁 長 雄 志	S. 41. 10. 12	〒900-0016 那覇市前島3-25-50	(098) 868-2775 F A X 863-8394
3	(社) 全 沖 繩 検 査 協 会	吉 村 明 雄	S. 45. 3. 24	〒900-0001 那覇市港町2-12-18	(098) 861-2331 F A X 867-9140
4	(社) 沖 繩 港 運 協 会	牧 志 泰 三	S. 46. 3. 5	〒900-0001 那覇市港町2-12-22 (沖繩港湾労働者福祉センター2階)	(098) 868-5421 F A X 862-5245
5	(財) 沖 繩 港 湾 福 利 厚 生 協 会	牧 志 泰 三	S. 46. 5. 25	〒900-0001 那覇市港町2-12-22 (沖繩港湾労働者福祉センター2階)	(098) 862-2210 F A X 862-5245
6	(社) 沖 繩 県 倉 庫 協 会	大 嶺 秀 宣	S. 46. 9. 21	〒900-0001 那覇市港町2-17-13 (琉球物流(株)ビル3階)	(098) 869-6258 F A X 869-6258
7	(財) 日 本 船 船 職 員 養 成 協 会 沖 繩 支 部	知 念 正 博	S. 47. 5. 15	〒900-0012 那覇市泊3-1-8	(098) 868-3400 F A X 861-6138
8	(社) 沖 繩 海 事 広 報 協 会	比 嘉 榮 仁	H. 3. 4. 1	〒900-0012 那覇市泊3-1-8	(098) 863-4604 F A X 862-4666
9	(財) 日 本 海 洋 レ ジ ャ ー 安 全 ・ 振 興 協 会 沖 繩 事 務 所	濱 本 信 幸	H. 3. 7. 1	〒900-0016 那覇市前島2-21-13 (ふそうビル12階)	(098) 861-0474 F A X 868-5636
10	(社) 日 本 船 舶 用 機 関 整 備 協 会 沖 繩 支 部	富 里 利 雄	H. 7. 7. 10	〒901-2223 宜野湾市大山7-11-12 (ヤンマー沖繩(株)内)	(098) 898-3111 F A X 898-8082

(陸運関係)

名	称	代 表 者	設立許可年月日	所 在 地	電 話 番 号
1	(社) 沖縄県ハイヤー・タクシー協会	伊集盛先	S. 35. 9. 13	〒900-0021 那覇市泉崎2-103-4	(098) 855-1344 FAX 853-5075
2	(社) 全国個人タクシー協会沖縄支部	仲程力	H. 12. 12. 20	〒901-0225 豊見城市字豊崎3-25	(098) 850-7677 FAX 995-8819
3	(社) 沖縄県自動車整備振興会	嘉手納徳助	S. 44. 2. 19	〒901-2134 浦添市字港川512-20	(098) 877-7065 FAX 878-6560
4	(社) 沖縄県トラック協会	多良間朝時	S. 51. 7. 29	〒900-0001 那覇市港町2-5-23 (九州沖縄トラック研修会館内)	(098) 863-0280 FAX 863-3591
5	(社) 沖縄県バス協会	中山良邦	S. 51. 9. 2	〒900-0021 那覇市泉崎1-20-1	(098) 867-2316 FAX 863-5926
6	(財) 沖縄県陸運協力会	小波蔵政行	S. 47. 4. 23	〒901-2134 浦添市字港川512-4	(098) 877-5142 FAX 870-7203
7	(社) 日本自動車販売協会連合会沖縄県支部	仲井間宗仁	S. 49. 7. 16	〒901-2134 浦添市字港川512-8	(098) 877-5225 FAX 877-5038
8	(社) 沖縄県レンタカー協会	白石武博	H. 6. 3. 28	〒901-0143 那覇市字安次嶺6-11	(098) 859-3825 FAX 859-3826
9	(社) 沖縄県ダンプロカー協会	具志堅全隆	H. 6. 5. 13	〒900-0001 那覇市港町2-5-23 (沖縄県トラック協会内)	(098) 864-5463 FAX 863-3591

(観光関係)

	名称	代表者	設立許可年月日	所在地	電話番号・FAX番号
1	(財)沖縄観光コンベンションビューロー	平良 哲	S. 47. 5. 8	〒901-0152 那覇市字小禄1831-1 (沖縄産業支援センター2階)	TEL. 098-859-6123 FAX. 098-859-6221
2	(社)那覇市観光協会	米村 幸政	S. 31. 10. 5	〒900-0013 那覇市牧志2-1-4 2階	TEL. 098-862-1442 FAX. 098-868-5243
3	(社)沖縄市観光協会	仲村 富吉	S. 42. 12. 25	〒904-0004 沖縄市中央1-2-12	TEL. 098-937-8735 FAX. 098-939-7726
4	(社)宮古観光協会	藤村 明憲	S. 39. 7. 28	〒906-0013 宮古島市平良字下里581-2	TEL. 0980-73-1881 FAX. 0980-73-0955
5	(社)石垣市観光協会	大濱 長照	S. 39. 8. 13	〒907-0013 石垣市浜崎町1-1-4 (石垣市商工会館1階)	TEL. 0980-82-2809 FAX. 0980-83-6296
6	(社)日本旅行業協会沖縄支部	新垣 安男	S. 56. 11. 7	〒900-0015 那覇市久茂地3-15-6 (幸マンション1階)	TEL. 098-863-7618 FAX. 098-867-5100
7	(社)日本ホテル協会沖縄支部	平良 朝政	S. 59. 4. 9	〒900-0021 那覇市泉崎1-10-7 (株)かりゆし内)	TEL. 098-869-2896 FAX. 098-861-0086
8	(社)全国旅行業協会沖縄県支部	堤 朗	S. 41. 2. 22	〒900-0034 那覇市東町5-18 (国吉ビル1階 (株)スカイツアーズ内)	TEL. 098-868-7493 FAX. 098-863-0494

中小企業等組合設立状況

平成19年3月31日現在

事業種類	組 合 名	設立認可 年月日	組合 員数	出資口数 (1口の金額)	事業内容					
					共同購入	資金の貸付 及びあわせん	福利厚生 事業	教育及び 情報提供	無給事業	その他
港湾運送事業等	・沖縄港湾運送事業協同組合 代表理事 金城 重夫 〒900-0001 那覇市港町2-12-22 TEL(098)868-5219 FAX(098)862-5245	63.12.26	7	700 (10,000円)	○		○	○		港湾清掃
	・沖縄総合物流事業協同組合 代表理事 比嘉 榮 仁 〒900-0036 那覇市西1-24-11 TEL(098)864-1990	63.12.28	10	105 (100,000円)		○	○	○		共同施設設置
倉庫業等	・協同組合 有村総合物流 代表理事 高木 正 得 〒900-0001 那覇市港町2-16-10 TEL(098)860-1950	63.4.14	7	33,911 (10,000円)	○		○	○	○	共同保管

事業種類	組 合 名	設立認可 年月日	組合 員数	出資口数 (1口の金額)	事業内容					
					共同購入	資金の貸付 及びあつせん	福利厚生 事業	教育及び 情報提供	無給事業	その他
タクシー・ハイヤー	・沖縄乗用自動車事業協同組合 代表理事 島袋 武 〒900-0036 那覇市西3-11-49 TEL(098)868-0508 FAX(098)868-1999	45.4.25	46	5,836 (18,000円)	○	○	○	○	○	販売事業等
	・沖縄県個人タクシー事業協同組合 代表理事 仲 程 力 〒901-0225 豊見城市宇豊崎3-25 TEL(098)850-7677 FAX(098)850-5164	47.1.14	835	15,865 (3,050円)	○	○	○	○	○	車両の整備・修繕、 事故共済事業等
	・那覇個人タクシー事業協同組合 代表理事 大 嶺 功 〒901-0156 那覇市田原4-4-16 TEL(098)857-0034 FAX(098)857-0876	47.3.29	97	1,445 (3,050円)	○	○	○	○	○	事務代行等
	・沖縄ハイ・タク事業協同組合 代表理事 崎山 嗣明 〒904-2151 沖縄市松本6-8-20 TEL(098)937-6636 FAX(098)939-0039	47.5.8	37	130 (305,000円)	○	○	○	○	○	整備工場の経営等
	・沖縄中部個人タクシー事業協同組合 代表理事 喜納 政 吉 〒904-2161 沖縄市宇古謝252 TEL(098)929-1818 FAX(098)929-0777	47.10.11	414	5,064 (2,000円)	○	○	○	○	○	事故共済事業、事務代行等

事業種類	組 合 名	設立認可 年月日	組合 員数	出資口数 (1口の金額)	事業内容					その他
					共同購入	資金の貸付 及びあっせん	福利厚生 事業	教育及び 情報提供	無事業	
タクシー・ハイヤー	・八重山タクシー事業協同組合 代表理事 田場 由昭 〒907-0024 石垣市宇新川424-1 TEL(0980)82-4488 FAX(0980)83-3367	48.5.16	6	1,834 (10,000円)	○	○	○	○	○	債務保証等
	・宮古タクシー事業協同組合 代表理事 豊見山 健 児 〒906-0013 宮古島市平良字下里1037-8 TEL(0980)72-4123 FAX(0980)72-4123	50.5.2	18	585 (10,000円)	○	○	○	○	○	債務保証等
	・琉球個人タクシー事業協同組合 代表理事 名護 清 〒901-2301 北中城村字島袋1155 TEL(098)933-3094 FAX(098)933-3973	53.2.16	54	108 (10,000円)	○	○	○	○	○	事務代行等
	・沖縄南部タクシー協同組合 代表理事 金城 貞雄 〒902-0075 那覇市字国場1082 TEL(098)854-1184 FAX(098)854-1184	54.1.22	13	246 (27,150円)	○	○	○	○	○	車両及び 部品
	・沖縄交通事業協同組合 代表理事 東江 優 〒903-0122 西原町字小橋川190-1 TEL(098)946-5005 FAX(098)946-5006	H12.9.7	6	600 (10,000円)	○	○	○	○	○	

事業種類	組 合 名	設立認可 年月日	組合 員数	出資口数 (1口の金額)	事業内容					その他
					共同購入	資金の貸付 及びあっせん	福利厚生 事業	教育及び 情報提供	無線事業	
タクシー・ハイヤー	<p>沖縄県福祉介護移送事業協同組合 代表理事 奥山 リカ 〒900-0006 那覇市おもろまち4-12-33 TEL(098)946-5005 FAX(098)946-5006</p>	H17.3.17	20	100 (10,000円)	○	○	○	○	○	共同受注等
トラック	<p>・八重山トラック事業協同組合 代表理事 西里 喜美男 〒907-0002 石垣市字真栄里865-11 TEL(0980)82-4094 FAX(0980)82-4094</p>	42.11.18	51	865 (10,000円)	○	○	○	○	○	団体協約の締結等 及び共同受注等
	<p>宮古地区トラック事業協同組合 代表理事 奥浜 貞夫 〒906-0015 宮古島市平良字久員1205-1 TEL(0980)72-3577 FAX(0980)72-3129</p>	42.12.4		3,856 (10,000円)	○	○	○	○	○	団体協約の締結等 及び共同受注等
	<p>・那覇トラック事業協同組合 代表理事 嵩山 清隆 〒900-0001 那覇市港町3-7-17 TEL(098)861-1953 FAX(098)861-1953</p>	48.3.20	6	1,458 (100,000円)	○	○	○	○	○	団体協約の締結等 及び共同受注等
	<p>・沖縄北部地区トラック事業協同組合 代表理事 運天 政徹 〒905-1152 名護市宇伊差川294-1 TEL(0980)52-0918 FAX(0980)52-0918</p>	50.9.25	61	1,148 (10,000円)	○	○	○	○	○	団体協約の締結等 及び共同受注等

事業種類	組 合 名	設立認可 年月日	組合 員数	出資口数 (1口の金額)	事業内容					その他
					共同購入	資金の買付 及びあわせん	福利厚生 事業	教育及び 情報提供	無給事業	
ト ラ ッ ク	・那覇地域貨物運送協同組合 代表理事 新垣 安二 〒900-0001 那覇市港町2-5-1 TEL(098)863-5777 FAX(098)863-3591	53.4.14	5	120 (100,000円)	○	○	○	○	○	団体協約の締結等
	・沖縄県中部トラック事業協同組合 代表理事 眞壁 廣 〒904-2174 沖縄市字与儀13 TEL(098)933-1028 FAX(098)933-1028	54.2.14	91	371 (10,000円)	車両	○	○	○	○	給油クーポン券発行、 債務保証等
	・沖縄県南部トラック事業協同組合 代表理事 安次富 幸 勝 〒901-0406 八重瀬町字屋原258 TEL(098)998-6277 FAX(098)998-8765	54.8.28	176	639 (10,000円)	車両及び部品	○	○	○	○	共同受注、給油クーポン券等 の発行
	沖縄貨物輸送事業協同組合 代表理事 福永 忠義 〒900-0001 那覇市港町2-14-14 TEL(098)867-1880 FAX(098)862-9326	57.8.20	6	62 (100,000円)	車両用部品	○	○	○	○	共同受注、給油あわせん等
	・沖縄県トラック事業協同組合連合会 代表理事 新垣 安二 〒900-0001 那覇市港町2-5-23 TEL(098)863-5777 FAX(098)868-3801	60.12.5	3	85 (10,000円)	○	○	○	○	○	

事業種類	組 合 名	設立認可 年月日	組合 員数	出資口数 (1口の金額)	事業内容					その他
					共同購入	資金の貸付 及びあっせん	福利厚生 事業	教育及び 情報提供	無線事業	
トラック	・浦添地域トラック事業協同組合 代表理事 神里 富孝 〒901-2132 浦添市西原5-4-25 TEL(098)876-5311 FAX(098)876-5311 ・企業組合太陽 代表理事 山城 義光 〒903-0125 西原町字上原103 ルボフYARA203 TEL(098)944-7077 FAX(098)944-5471	61.10.2	5	250 (10,000円)	○	○	○	○		共同受注、債務保証等
		H13.1.29	67	2,280 (10,000円)						共同受注
軽貨物	・赤帽沖縄県軽自動車運送協同組合 代表理事 米須 盛和 〒900-0004 那覇市銘川1-14-16 TEL(098)863-1117 FAX(098)861-4288	57.7.20	55	275 (10,000円)	○	○	○	○	○	自動車修理及び 給油の幹線事業等、 貨物の共同受注
自動車整備事業	・与那原総合整備協業組合 代表理事 宮城 智保 〒901-1207 南城市大里字古堅1199-1 TEL(098)945-0512 FAX(098)945-3204 ・中央総合整備協業組合 代表理事 安里 誠晃 〒901-2206 宜野湾市字愛知57 TEL(098)892-6488 FAX(098)892-4220	48.12.12	10	3,600 (10,000円)				○		12ヶ月、24ヶ月定期点検 整備に付帯する事業
		49.1.17	10	2,279 (10,000円)				○		12ヶ月、24ヶ月定期点検 整備に付帯する事業

事業種類	組 合 名	設立認可 年月日	組合 員数	出資口数 (1口の金額)	事業内容					その他
					共同購入	資金の貸付 及びあっせん	福利厚生 事業	教育及び 情報提供	無縁事業	
自動車整備事業	・沖縄自動車整備協業組合 代表理事 登川 義勝 〒904-2142 沖縄市字登川2727 TEL(098)937-9981 FAX(098)937-4148	51.9.16	11	6,290 (10,000円)			○	○		12ヶ月、24ヶ月定期点検 整備に付帯する事業
	・久米島自動車整備協業組合 代表理事 新城 教明 〒901-3132 久米島町字大原509-2 TEL(098)985-2984 FAX(098)985-2984	57.9.14	4	1,500 (10,000円)			○	○		12ヶ月、24ヶ月定期点検 整備に付帯する事業
	・宮古自動車整備協同組合 代表理事 新里 孝行 〒906-0013 宮古島市平良字下里1035-2 TEL(0980)72-8917 FAX(0980)72-8917	55.2.9	59	2,714 (10,000円)	○	○	○	○		資材の共同購買
	・沖縄県自動車整備商工組合 代表理事 嘉手納 徳助 〒901-2134 浦添市字港川1512-25 TEL(098)878-2451 FAX(098)878-2479	50.11.14	858	42,776 (10,000円)	○	○	○	○		自動車分解整備に 付帯する事業
	八重山自動車整備協同組合 代表理事 仲嶺 満 〒907-0002 石垣市字真栄里863-1 TEL(0980)82-3627 FAX(0980)83-5013	10.10.2	34	2,576 (10,000円)	○	○	○	○		資材の共同購買

事業種類	組 合 名	設立認可 年月日	組合 員数	出資口数 (1口の金額)	事業内容					その他
					共同購入	資金の貸付 及びあっせん	福利厚生 事業	教育及び 情報提供	無線事業	
自動車板金 塗装業	・沖縄県自動車車体整備協同組合 代表理事 川上 吉男 〒901-2102 浦添市字前田2-18-9 TEL(098)874-1904 FAX(098)874-1904	56.9.16	78	244 (10,000円)	○	○	○	○		資材の共同購買
販売業	・沖縄県自動車電装品整備商工組合 代表理事 我如古 英一 〒901-2134 浦添市字港川409 TEL(098)877-4655 FAX(098)877-1173	50.12.20	47	84 (10,000円)	○	○	○	○		自動車電装品修理及び販売
	・沖縄県中古自動車販売商工組合 代表理事 上間 秀信 〒901-2315 北中城村字菟道390-1 TEL(098)935-2525 FAX(098)935-3426	53.1.21	127	3,215 (20,000円)	○	○	○	○		自動車販売 オートオークション
旅行業	・沖縄県旅行業協同組合 代表理事 与座 嘉博 〒900-0015 那覇久茂地3-5-1 TEL(098)867-2121 FAX(098)861-5133	55.11.15	6	120 (10,000円)	○	○	○	○		企画商品の共同開発 及び共同宣伝に関する事業

叙勲及び褒章受章者推移

年	春		秋	
	氏名	種類	氏名	種類
48	新垣碧也 豊見山恵忠 伊志嶺朝良	勲六等单光旭日章 " 勲五等瑞宝章	—	—
49	勝連勇	勲六等单光旭日章	※中山良輔	勲五等瑞宝章
52	国場幸吉	勲四等瑞宝章	伊是名秀光	藍綬褒章
53	宮里定三 中山安貞	藍綬褒章 勲五等双光旭日章	—	—
55	※竹林秀義	勲五等瑞宝章	—	—
58	※大城良則 長濱弘	勲五等双光旭日章 藍綬褒章	—	—
59	糸洲長勝	勲五等瑞宝章	宮里定三	勲四等瑞宝章
60	宮里清雄	勲五等瑞宝章	—	—
61	伊是名秀光	勲五等双光旭日章	—	—
62	—	—	當山正榮	勲五等双光旭日章
63	祖堅方政 有村喬吉 宮里朝吉	勲五等瑞宝章 藍綬褒章 "	—	—
元	玉村眞廣 牧志眞宜	勲五等瑞宝章 黄綬褒章	長濱弘二 桃原清	勲四等旭日小綬章 勲五等双光旭日章
3	—	—	※奥原俊雄	勲五等瑞宝章
4	—	—	上原綱正 垣花惠長	勲五等双光旭日章 勲五等瑞宝章
5	島袋完保	藍綬褒章	古波蔵真秀	黄綬褒章
7	金城聖吉	黄綬褒章	宮平行雄 内間安信	勲四等瑞宝章 勲五等瑞宝章
8	—	—	屋比久孟儀	黄綬褒章
9	安次富剛	黄綬褒章	盛岡平次徳 石川精徳	勲五等瑞宝章 黄綬褒章
10	名嘉眞武美智	藍綬褒章	金城輝進 金城清光	勲五等瑞宝章 黄綬褒章
11	宮里善栄 堤朗	黄綬褒章 藍綬褒章	—	—
12	平良誠一 福永忠義	黄綬褒章 "	—	—
13	野原朝文	藍綬褒章	喜納正善 前田秀祐	黄綬褒章 "
14	安里信秀	黄綬褒章	仲間榮	勲六等单光旭日章
15	棚原喜源	勲四等瑞宝章	嘉川宗宣	旭日小綬章
16	—	—	—	—
17	運天祐春	黄綬褒章	喜名正一	黄綬褒章
18	安田清正	黄綬褒章	島袋用康 長堂清光	旭日小綬章 黄綬褒章
19	宮里政欣	旭日双光章	堤宮城智 朗保	旭日双光章 黄綬褒章

注1. ※印は死亡叙勲者

2. 平成15年秋の叙勲から数字による等級表記が廃止される等、制度の見直し有り。

「海の日」海事功労者表彰受賞者推移

年	区分		団体役員		事業役員		従業員		船員		その他		計	
	大臣	局長	大臣	局長	大臣	局長	大臣	局長	大臣	局長	大臣	局長	大臣	局長
7		1		5		6	6	14	1	3	7	29		
8		2		3		5	5	21			5	31		
9			1	7		2		16			1	25		
10				3		7	1	11		2	1	23		
11	1		1	2		4	2	11			4	17		
12	1			2		3	1	7		1	2	13		
13				2		4	2	12	2	1	4	19		
14			1	2		4	5	9	1	5	7	20		
15		1	1	3		3	2	8		1	3	16		
16				1			3	5			3	6		
17			1			5	3	7			4	12		
18				1		2	2	10			2	13		
19			1	3		2	3	9			4	14		

※ 表彰は感謝状も含む。

平成8年より「海の記念日」が、国民の祝日「海の日」に制定された。

陸運及び観光関係功労者表彰受賞者推移

年	区分		団体役員		事業役員		従業員		運転者		整備士		その他		計	
	大臣	局長	大臣	局長	大臣	局長	大臣	局長	大臣	局長	大臣	局長	大臣	局長	大臣	局長
8	3		1	10		9		7	1	4			5	30		
9	1		6	10		8	1	11					8	29		
10	1		3	5		5		15	1	2			5	27		
11			5	10		6		18	1	4			6	38		
12			1	11		8		7	1	7			2	33		
13			1	9		7		15	1	3			2	34		
14			2	9		2	1	3	2	5			5	19		
15			3	12		5		7	2				5	24		
16			1	13		11		9		4			1	37		
17		1	3	5		3		6		4			3	19		
18		1	3	9		5		7	2	4			5	26		
19			5	9		9		4	1	4			6	26		

従業員規模別運輸事業者数

平成19年3月31日現在

業種別	規模別	合計	1～4人	5～9人	10～19人	20～29人	30～49人	50～99人	100～299人	300～499人	500人以上
海上運送業		69	5 (7.2)	13 (18.8)	32 (46.4)	9 (7.0)	7 (10.1)	2 (2.9)	1 (1.4)		
内航海運業		16	1 (6.3)	2 (12.5)	6 (37.5)	1 (6.3)	1 (6.3)	2 (12.5)	3 (18.8)		
貨物利用運送事業(内航海運)		76	21 (27.6)	14 (18.4)	10 (13.2)	9 (11.8)	4 (5.3)	11 (14.5)	7 (9.2)		
一般港湾運送事業		14			3 (21.4)	3 (21.4)	2 (14.3)	4 (28.6)	2 (14.3)		
検査事業等		2	1 (50.0)						1 (50.0)		
港湾関連事業		7	3 (42.9)	2 (28.6)	2 (28.6)						
倉庫業		25	12 (48.0)	2 (8.0)	9 (36.0)	2 (8.0)					
造船業		5	3 (60.0)	1 (20.0)			1 (20.0)				
小型船舶製造業		8	6 (75.0)	1 (12.5)			1 (12.5)				
小型船舶指定輸入業		1		1 (100.0)							
造船関連工業		9		2 (22.2)	1 (11.1)	4 (44.4)		2 (22.2)			
一般乗合旅客自動車運送事業		10	2 (20.0)	2 (20.0)	1 (10.0)	1 (10.0)			2 (20.0)	1 (10.0)	1 (10.0)
一般貸切旅客自動車運送事業		41 [10]	10 (24.4)	10 (24.4)	9 (22.0)	3 (7.3)	1 (2.4)	3 (7.3)	5 (12.2)		
一般乗用旅客自動車運送事業		1,628	1,467 (90.1)	8 (0.5)	12 (0.7)	18 (1.1)	38 (2.3)	66 (4.1)	18 (1.1)		1 (0.1)
特定旅客自動車運送事業(バス)		3		1 (33.3)	1 (33.3)		1 (33.3)				
一般貨物自動車運送事業		1,013	637 (62.9)	181 (17.9)	109 (10.8)	39 (3.8)	20 (2.0)	15 (1.5)	10 (1.0)	1 (0.1)	1 (0.1)
特定貨物自動車運送事業		17	2 (11.8)	4 (23.5)	4 (23.5)	3 (17.6)	1 (5.9)	2 (11.8)	1 (5.9)		
貨物利用運送事業(貨物自動車)		72	46 (63.9)	9 (12.5)	10 (13.9)	3 (4.2)	1 (1.4)	2 (2.8)	1 (1.4)		
自動車ターミナル業		1	1 (100.0)								
第一種旅行業		12		1 (8.3)	1 (8.3)	3 (25.0)	2 (16.7)	4 (33.3)		1 (8.3)	
自動車分解整備事業		950	576 (60.6)	297 (31.3)	68 (7.2)	5 (0.5)	4 (0.4)				

注：1. () は構成比で (%) である。

2. 検査事業等とは検査、鑑定、検査事業をいう。

3. 一般貸切旅客自動車運送事業の「」は一般乗合旅客自動車運送事業と兼業で内数である。

資本金規模別運輸事業者数

平成19年3月31日現在

業種別	規模別	合計	個人	公共団体等	100万円まで	500万円まで	1,000万円まで	5,000万円まで	1億円まで	5億円まで	10億円まで	10億円以上
海上運送業		78	17 (21.8)	6 (7.7)	2 (2.6)	10 (12.8)	17 (21.8)	16 (20.5)	5 (6.4)	1 (1.3)		4 (5.1)
内航海運業		16				1 (6.3)	4 (25.0)	9 (56.3)	1 (6.3)	1 (6.3)		
第一種貨物利用運送事業(内航海運)		76	3 (3.9)			7 (9.2)	26 (34.2)	33 (43.4)	5 (6.6)	2 (2.6)		
一般港湾運送事業		14				1 (7.1)	2 (14.3)	10 (71.4)	1 (7.1)			
検数事業等		2		1 (50.0)		1 (50.0)						
港湾関連事業		7		2 (28.6)	4 (57.1)	1 (14.3)						
倉庫業		25		1 (4.0)			3 (12.0)	9 (36.0)	7 (28.0)	4 (16.0)		1 (4.0)
造船業		5		1 (20.0)			1 (20.0)	3 (60.0)				
小型船舶製造業		8	3 (37.5)			1 (12.5)	1 (12.5)	3 (37.5)				
小型船舶指定輸入業		1				1 (100.0)						
造船関連工業		9				2 (22.2)	4 (44.4)	3 (33.3)				
一般乗合旅客自動車運送事業		10	1 (10.0)			1 (10.0)	2 (20.0)	5 (50.0)	1 (10.0)			
一般貸切旅客自動車運送事業		41 [10]	4 (9.8)			6 (14.6)	14 (34.1)	14 (34.1)	3 (7.3)			
一般乗用旅客自動車運送事業		1,628	1,436 (88.2)	6 (0.4)	11 (0.7)	63 (3.9)	53 (3.3)	55 (3.4)	3 (0.2)			1 (0.1)
特定旅客自動車運送事業(バス)		3				1 (33.3)	1 (33.3)	1 (33.3)				
一般貨物自動車運送事業		1,013	691 (68.2)		2 (0.2)	99 (9.8)	105 (10.4)	99 (9.8)	13 (1.3)	3 (0.3)		1 (0.1)
特定貨物自動車運送事業		17	1 (5.9)			4 (23.5)	7 (41.2)	5 (29.4)				
第一種貨物利用運送事業(貨物自動車)		72	12 (16.7)			8 (11.1)	18 (25.0)	26 (36.1)	4 (5.6)	3 (4.2)		1 (1.4)
自動車タクシー業		1							1 (100.0)			
第一種旅行業		12						8 (66.7)	3 (25.0)	1 (8.3)		
自動車分解整備事業		950	590 (62.1)		3 (0.3)	63 (6.6)	62 (6.5)	158 (16.6)	36 (3.8)	28 (2.9)	2 (0.2)	8 (0.8)

注：1. () は構成比で (%) である。

2. 検数事業等とは検数、鑑定、検量事業をいう。

3. 一般貸切旅客自動車運送事業の [] は一般乗合旅客自動車運送事業と兼業で内数である。

Ⅱ 海 運

本土航路の

航路	免許番号 事業者名	免許年月日 (事業開始年月日)	起 終 点	片道距離 k m	所要時間 H	運航回数
東京 航路	九州第9268号 マルエーフェリー (株)	S62. 5. 7 (S39. 5. 1)	東京/志布志/名瀬/与論/那覇	1,745	(往) 44:00 (復) 42:00	6/月
	九州第9260号 マルエーフェリー (株)	S48. 6. 15 (S48. 6. 22)	神戸/大阪/宮崎/奄美各島/那覇	1,301	(往) 43:00 (復) 41:30	73/年
阪神 航路	沖縄第10003号 有村産業 (株)	S48. 6. 15 (S50. 2. 16)	那覇/名古屋/大阪	1,850 1,233	(往) 47:20 (復) 31:50	100/年
	九州第9264号 マルエーフェリー (株)	S48. 6. 15 (S32. 6. 28)	鹿児島/奄美各島/本部/那覇	733	(往) 24:40 (復) 24:00	15/月
鹿児島 航路	九州第9265号 マリックスライン (株)	S48. 6. 15 (S28. 12. 25)	鹿児島/奄美各島/本部/那覇	733	(往) 24:40 (復) 24:30	15/月

現 況 (旅 客 定 期)

使用船舶明細									備考
船名	進水 年月	総トン数 (G/T)	航海 速力 (ノット)	最大出力 (PS)	旅客 定員	乗務 員	貨物 積載能力	自動車 航送能力	
ありあけ	H7.5	7,910	24.0	12,000X2	426	26	6,873m ³	2,963m ³ トラック 50台 乗用車 158台	有村産業株式会社 代表取締役 飛鷹昌仁 那覇市港町2-16-10 TEL 098-860-1916 (代)
琉球エクスプレス	H14.9	6,266	21.5	9,000X2	240	23	4,540m ³	2,880m ³ トラック 70台 乗用車 100台	マルエーフェリー株式会社 代表取締役社長 有村和晃 名瀬市入舟町8-21 TEL 099-224-2111 (代) 代理店 マルエー物流 (株) TEL 098-861-1881 (代)
クルーズフェリー飛龍	H7.4	10,351	25.5	13,500X2	270	45		6,200m ³ トラック 130台 乗用車 100台	マリックスライン株式会社 代表取締役 岩男直哉 鹿児島市錦江町1-7 TEL 099-226-2121 (代) 代理店 トランスネット沖縄 (株) TEL 098-868-9598 (代)
クルーズフェリー飛龍21	H8.1	9,225	24.3	12,000X2	272	28		6,000m ³ トラック 123台 乗用車 93台	
フェリーあかつき	H4.4	6,412	21.5	9,000X2	800	28	4,543m ³	2,888m ³ トラック 70台 乗用車 100台	
フェリーなみのうえ	H6.4	6,586	21.5	9,000X2	804	36	4,148m ³	2,499m ³ トラック 27台 乗用車 66台	
クイーンコラル	H5.7	4,924	20.2	6,750X2	500	33	4,720m ³	1,399m ³ トラック 60台 乗用車 88台	
クイーンコラル8	H11.6	4,945	20.0	9,000X2	300	28	5,160m ³	1,462m ³ トラック 27台 乗用車 72台	

旅客輸送量（本土航路）

航路	年度	運航回数	輸送人員（人）		
			本土 → 那覇	那覇 → 本土	合計
東京／（名瀬）／那覇	14	73.5	2,384	1,088	3,472
	15	72.5	2,585	1,577	4,162
	16	71.5	1,983	1,531	3,514
	17	72.0	2,002	1,379	3,381
	18	72.5	1,687	1,018	2,705
阪神／（奄美）／那覇	14	169.0	9,488	6,279	15,767
	15	169.0	9,743	6,395	16,138
	16	169.0	8,065	5,368	13,433
	17	174.0	6,993	4,736	11,729
	18	176.0	5,981	3,985	9,966
博多／那覇	14	76.0	772	1,065	1,837
	15	105.0	1,086	1,038	2,124
	16	93.0	959	649	1,608
	17	98.0	1,030	1,187	2,217
	18	44.0	333	645	978
鹿児島／（奄美）／那覇	14	451.0	32,002	31,315	63,317
	15	456.0	32,448	32,200	64,648
	16	432.5	28,412	28,705	57,117
	17	459.0	30,401	30,891	61,292
	18	403.0	28,837	9,778	38,615
総計	14	769.5	44,646	39,747	84,393
	15	802.5	45,862	41,210	87,072
	16	766.0	39,419	36,253	75,672
	17	803.0	40,426	38,193	78,619
	18	695.5	36,838	15,426	52,264

貨物輸送量（本土航路）

航路	年度	貨物輸送量（トン）		
		那覇 → 本土	本土 → 那覇	合計
京浜／沖縄	14	270,823	710,526	981,349
	15	273,863	685,530	959,393
	16	270,072	754,191	1,024,263
	17	259,405	733,472	992,877
	18	255,952	764,853	1,020,805
中京／沖縄	14	18,998	186,066	205,064
	15	19,707	182,834	202,541
	16	24,341	184,547	208,888
	17	22,890	189,402	212,292
	18	23,341	188,157	211,498
阪神／沖縄	14	121,710	1,392,376	1,514,086
	15	163,345	1,450,093	1,613,438
	16	161,766	1,422,678	1,584,444
	17	166,668	1,403,444	1,570,112
	18	170,738	1,422,261	1,592,999
九州／沖縄	14	215,408	1,373,230	1,588,638
	15	239,151	1,519,979	1,759,130
	16	225,673	1,445,525	1,671,198
	17	260,852	1,566,778	1,827,630
	18	271,122	1,596,957	1,868,079
その他／沖縄	14	10,249	64,069	74,318
	15	78,968	165,483	244,451
	16	46,031	204,738	250,769
	17	32,773	230,660	263,433
	18	53,899	187,760	241,659
総計	14	637,188	3,726,267	4,363,455
	15	775,034	4,003,919	4,778,953
	16	727,883	4,011,679	4,739,562
	17	742,588	4,123,756	4,866,344
	18	775,052	4,159,988	4,935,040

※沖縄航路輸送協議会の資料による

運賃表（本土航路）

1. 旅客運賃

東京											
-	名古屋										
-	4,200	大阪 神戸									
18,800	-	-	志布志								
-	-	-	-	鹿児島							
19,500	-	14,700	8,800	8,800	名瀬						
-	-	16,100	-	10,900	2,900	亀徳					
-	-	17,100	-	12,000	4,400	1,500	和泊 (知名)				
23,300	-	17,700	13,000	13,000	5,600	2,700	1,400	与論			
-	-	-	-	13,300	7,700	5,000	4,000	2,800	本部		
23,500	20,300	18,800	14,200	14,200	9,300	6,500	5,500	4,100	1,900	那覇	

(1) この運賃は2等の大人運賃であり、特級別運賃は別途設定あり（特等・1等）

(2) 小児運賃

- ア 小人（6歳以上12歳未満） 大人運賃の半額
- イ 幼児（1歳以上6歳未満） 無賃（保護者1人につき1人まで）
- ウ 乳児（1歳未満） 大人運賃の半額（2人目から）
無賃

※ 運賃改定状況

- S49.10 認可 改定率 39.6%（鹿児島43.1%）
- S52.1 認可 平均改定率 36.1%
- S54.12 認可 平均改定率 14.6%
- S56.12 認可 平均改定率 28.0%
- H1.3 認可 消費税 3%（転嫁のため）
- H9.3 届出 消費税 5%（転嫁のため）
- H12.12 届出 平均改定率 18.6%（マルエーフェリー（株）、マリックスライン（株））
- H13.4 届出 平均改定率 9.5%（有村産業（株））
- H16.12 届出 平均改定率 4.7%（有村産業（株））
- H17.9 届出 平均改定率 9.6%（マルエーフェリー（株））
- H17.9 届出 平均改定率 10.1%（マリックスライン（株））

2. 自動車航送運賃

東京											
-	名古屋										
-	20,030	大阪									
	45,080	神戸									
81,000	-	-	志布志								
145,800											
-	-	-	-	鹿児島							
90,300	-	65,500	46,000	46,000	名瀬						
172,300		147,600	98,100	98,100							
-	-	73,000	-	61,000	17,500	亀徳					
		165,600		127,800	36,900						
-	-	76,500	-	66,500	24,000	7,500	和泊				
		173,700		141,300	50,400	15,300	(知名)				
98,100	-	80,000	71,500	71,500	28,500	13,000	6,500	与論			
184,400		180,000	152,100	152,100	60,300	28,800	13,500				
-	-	-	-	78,500	41,000	24,500	18,500	13,000	本部		
				166,500	84,600	52,200	38,700	26,100			
111,800	965,400	89,000	84,500	84,500	49,000	32,500	26,000	21,500	8,500	那覇	
223,800	217,330	200,700	180,900	180,900	100,800	68,400	54,000	44,100	17,100		

(1) この運賃の上段は車両の長さ4m～5m(乗用自動車の場合)、
下段は8m～9m(貨物自動車の場合)である。

(2) 自動車1台につき1人分の2等旅客運賃が含まれる。

本土航路就航船移動状況表

航路	年度	12	13	14	15	16	17	18	19
那覇／名古屋／大阪		クルーズフェリー飛龍	与論航路廃止(H13.1)						
		クルーズフェリー飛龍21							
那覇／博多		わかなつおきなわ					↑	廃止(H18.9)	
		わかなつおきなわ	かりゆしおきなわ廃止(H13.11)				↑	廃止(H18.9)	
那覇／鹿児島		かりゆしおきなわ		わかなつおきなわ					
		フェリーありあけ							
東京／岩手県／奄美各島／那覇		フェリーありあけ							
神戸／奄美各島／那覇		フェリーありあけ							
		フェリーありあけ			琉球エクスプレス				
鹿児島／奄美各島／那覇		フェリーあけほの			フェリーあかつき				
		フェリーあけほの			フェリーあかつき				
		フェリーあけほの			フェリーあかつき				
		フェリーあけほの			フェリーあかつき				
鹿児島／奄美各島／那覇		フェリーあけほの			フェリーあかつき				
		フェリーあけほの			フェリーあかつき				
鹿児島／奄美各島／那覇		フェリーあけほの			フェリーあかつき				
		フェリーあけほの			フェリーあかつき				

沖縄県内定期航路略図

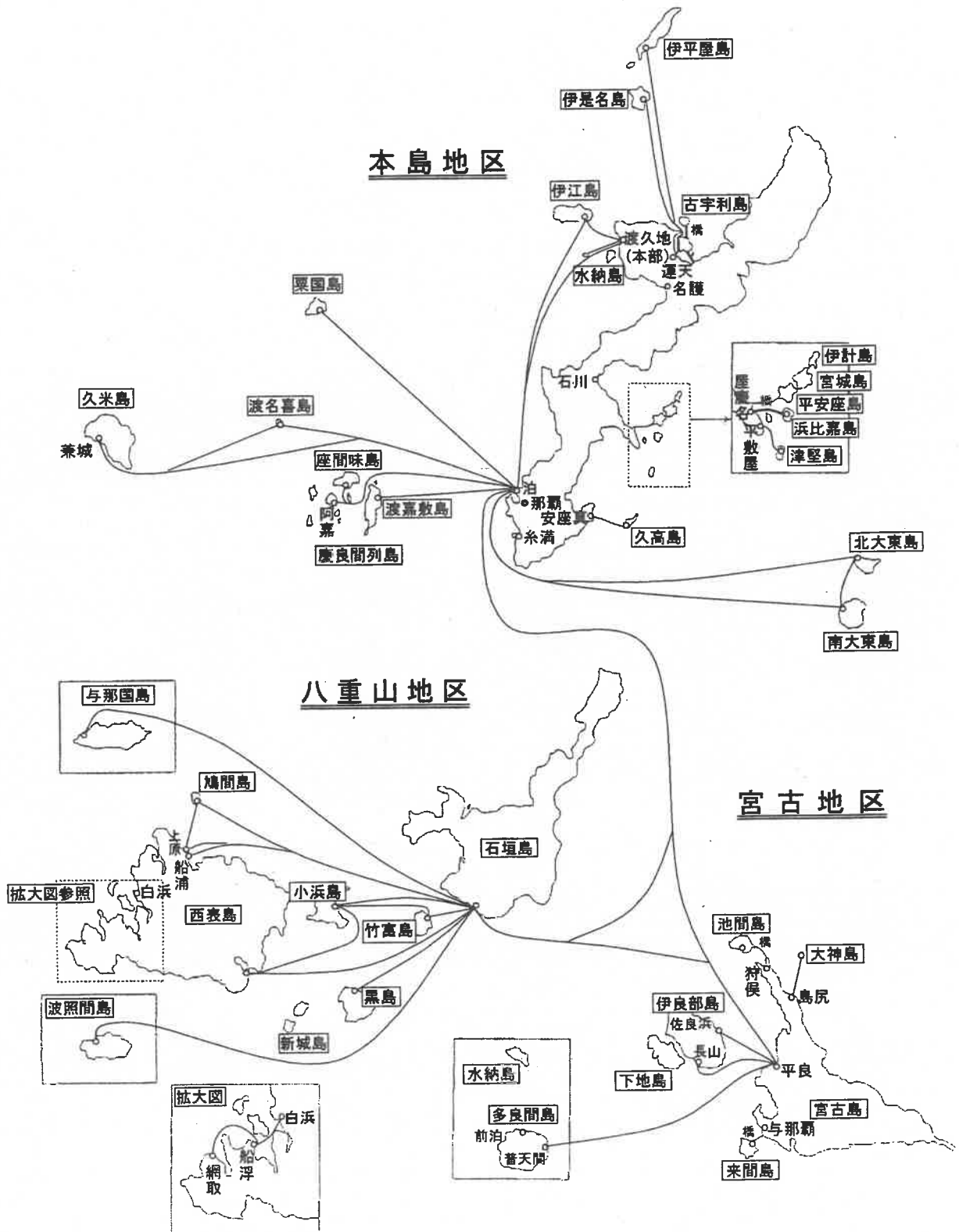

離 島 航 路 の

島名	事業者番号 事業者名	航路名 航路番号 (沖縄第 号)	免許 (許可) 年月日	航路 距離 (km)	片道 所要時間 (時分)	運航回数	船名
伊平屋	1 伊平屋村 村長 西銘真助	39 伊平屋～運天	2.10.1	41.1	1:20	2/日	フェリーいへや
伊是名	2 伊是名村 村長 前田政義	38 伊是名～運天	63.9.20	27.8	0:55	2/日	ニューいげな
伊江	3 伊江村 村長 大城勝正	4 伊江～本部	32.5.17	10.8	0:30	4/日 7/21～8/31 5/日	ぐすく いえしま
	36 あさひ観光(有) 代表取締役 宮城広規	43 那覇(泊)～ 伊江島	14.3.29 (許可)	59.0	1:15	運休	あさひ1号
本部	45 那覇(泊)～ 渡久地 (垣内地区)	15.11.11 (許可)	59.4	1:20	運休		
粟国	6 粟国村 村長 上江洲誠吉	7 泊～粟国	33.2.14	59.5	2:00	1/日	フェリー粟国
久米島 渡名喜	7 久米商船(株) 代表取締役 桃原敏夫	8 泊～渡名喜 ～久米島	32.9.30	97.5	4:00	1/日	ニューくめしま
						1/日	フェリーなは
座間味 阿嘉	9 座間味村 村長 仲村三雄	11 泊～座間味	32.2.14	泊～座 49.3 座～阿 5.5 泊～阿 43.8	フェリー 1:45 高速船 0:50 フェリー 0:15 高速船 0:10 フェリー 1:30 高速船 0:50	フェリー 1/日 高速船 2/日 4/29～5/6.7/1～8/31 高速船 3/日	フェリーざまみ クーンざまみ3
渡嘉敷	10 渡嘉敷村 村長 小嶺安雄	12 泊～渡嘉敷	32.9.30	32.1	1:10	フ 1/日 2/1～10/31.11/1～1/31 高 2/日 4/29～5/5.7/1～8/31 高 3/日	フェリーけらま
					0:35		マリライ付-とかしき

現 況 (旅 客 定 期)

使用船舶明細										特記事項	住所 TEL ・ FAX
船質	進水年月	総トン数 (G/T)	機関		航海速度 (ノット)	旅客定員	乗務員	貨物搭載能力 (ト)	自動車航送能力		
			種類	馬力 (PS)							
鋼	7.10	498	D	2000X2	18.0	300	10	120	トラック8台 又は 乗用車33台	補地郵自	〒905-0703 伊平屋村字我喜屋251 TEL 0980-46-2177 FAX 0980-46-2091
鋼	10.5	654	D	2800X2	19.0	245	14	350	乗用車40台	補地郵自	〒905-0603 伊是名村字仲田1203 TEL 0980-45-2534 FAX 0980-45-2823
鋼	4.5	616	D	2000X2	16.0	350	10	330	バス 又は 8台 乗用車 33台	郵自危	〒905-0503 伊江村字川平519 TEL 0980-49-2255・2369 (本部)0980-47-3940 FAX 0980-49-2339
"	62.4	553	"	1800X2	15.0	350	10	326	バス 又は 8台 乗用車 33台		〒900-0012 那覇市泊3-13-2 TEL 868-1174 FAX 863-3773
軽	5.5	19	D	700X2	28.0	60	2	-	-	-	〒901-3702 粟国村字東367 TEL 988-2495 (泊事務所)862-5553 FAX 988-2512 866-6847
鋼	14.5	451	D	2600X2	17.5	180	10	130	バス2台 乗用車15台 又は 乗用車23台	補地郵自	〒900-0016 那覇市前島3-16-9 TEL 868-2686 FAX 866-5855
鋼	63.9	679	D	2000X2	16.5	337	10	270	トラック 又は 16台 乗用車 41台	補地郵自	〒901-3402 座間味村字座間味109 TEL 987-2614 (那覇事務所)868-4567 FAX 987-2329 868-0630
"	57.3	697	"	1800X2	16.5	337	11	270	トラック 又は 16台 乗用車 56台		〒901-3501 渡嘉敷村字渡嘉敷183 TEL 987-2537 (那覇事務所)868-7541 FAX 兼 862-2115
鋼	10.3	446	D	2000X2	17.0	380	11	250	トラック 又は 3台 乗用車 14台	補地郵自	〒901-3501 渡嘉敷村字渡嘉敷183 TEL 987-2537 (那覇事務所)868-7541 FAX 兼 862-2115
合	14.7	168	"	3154X2	34.0	200	4	-	-	-	
鋼	1.8	496	D	2000X2	16.6	438	12	230	トラック 2台 乗用車 6台	補地郵自	〒901-3501 渡嘉敷村字渡嘉敷183 TEL 987-2537 (那覇事務所)868-7541 FAX 兼 862-2115
合	12.5	123	"	2366X2	34.0	200	4	-	-	-	

島名	事業者番号 事業者名	航路名 航路番号 (沖縄第 号)	免許 (許可) 年月日	航路 距離 (km)	片道 所要時間 (時分)	運航回数	船名
宮古 石垣	13 有村産業(株) 代表取締役 飛鷹昌仁	16 那覇～平良 ～石垣	25.11	315 154 439 (直行)	那覇～平良 8:00 平良～石垣 4:15 那覇～石垣 11:00	2/週	クルーズフェリー飛龍
							クルーズフェリー飛龍21
水納	17 (名)水納海運 代表社員 大城清剛	21 水納～渡久地	55.3.13	7.5	0:15	1/1～6/30,9/21～12/31 3/日 7/1～7/19,9/1～9/20 8/日 7/20～8/31 12/日	ニューウイングみんな
津堅	37 (有)神谷観光 代表取締役 神谷幸一	44 平敷屋～津堅	14.6.10 (許可)	8.1	0:20 0:12 0:30	5/日	ときよ3 くがに3 フェリーくがに
久高	19 久高海運(名) 代表社員 内間新三	23 久高～安座真	51.5.29	8.6	0:15 0:20	3/日 3/日	ニューくだか フェリーくだか
北大東 南大東	32 大東海運(株) 代表取締役社長 仲田建匠	37 那覇(泊) ～南北大東	61.10.30	405	13:30	75/年	だいとう
伊良部	22 宮古 フェリー(株) 代表取締役 砂川恵路	26 佐良浜～平良	44.2.8	7.8	0:25 0:13 0:10	8月～3月 6/日 4月～8月 7/日 10月～3月 11/日 4月～9月 12/日	フェリーゆうむつ うぶゆう ゆがふ
		27 長山～平良	44.2.8	8.6	0:30	3/月	フェリーゆうむつ
	33 (資)はやて海運 代表者 川平三秀	40 佐良浜～平良	7.5.22	7.8	0:12 0:30	10月～3月 10/日 4月～9月 11/日 7/日	スーパーライオンはやて 第18はやて丸 フェリーはやて
多良間	24 (資)多良間海運 代表社員 下地昌明	29 平良～多良間	47.5.15	58.7	2:00	6/週	フェリーたらまゆう
大神	25 (名)大神海運 代表社員 伊佐清正	30 大神～島尻	52.3.30	5.5	0:15	5/日	ニューかりゆす

使用船舶明細										特記事項	住所 TEL ・ FAX
船質	進水年月	総トン数 (G/T)	機関		航海速度 (ノット)	旅客定員	乗務員	貨物搭載能力 (ト)	自動車航送能力		
			種類	馬力 (PS)							
鋼	8.1	9225	D	12000X2	24.3	272	28	-	トラック又は123台 乗用車 93台	郵自	〒900-0001 那覇市港町2-16-10 TEL 860-1916(代) FAX 860-1955
"	7.4	10351	"	13500X2	25.0	270	45	-	トラック又は130台 乗用車 100台		
合	10.6	65	D	1100X2	26.0	160	3	-	-	補地	〒905-0227 本部町字瀬底6220 TEL (瀬底)0980-47-5179 (水納)0980-47-3372 FAX 兼
P	61.4	18	D	350X2	14.0	65	2	-	-	自	〒904-2317 うるま市勝連津堅1472
合	9.11	30	"	675X2	26.0	84	3	-	-		
鋼	13.8	19	"	380X2	9.0	42	2	-	乗用車 4台		TEL (津堅)978-3027 (平敷屋)978-1100 FAX 978-7779
合	63.7	19	D	300X2	22.0	80	2	-	-	補地自	〒901-1501 南城市知念字久高62 TEL 978-2873 (安座真)948-7785 FAX 兼
鋼	14.2	49	"	795X2	14.0	80	3	25	トラック又は1台 乗用車 4台		
鋼	2.2	699	D	2000x2	16.0	55	14	710	-	補地郵危	〒900-0016 那覇市前島3-25-1 TEL 861-0515 FAX 862-3734
鋼	7.1	191	D	1000	11.5	200	3	-	トラック又は6台 乗用車 25台	郵自	〒906-0013 宮古島市平良字下里108-11 平良港ターミナル1F TEL 0980-72-3263 FAX 0980-72-9128
合	8.6	112	"	1500X2	28.0	197	4	-	-		
"	13.7	19	"	910X2	32.0	97	2	-	-		
鋼	7.1	191	D	1000	11.5	200	3	-	トラック6台 又は 乗用車25台	郵	
合	17.11	145	"	1100X2	24.0	194	4	-	乗用車 8台	自	〒906-0501 宮古島市伊良部町字前里添148-15 TEL 0980-78-3337 FAX 0980-78-3081
合	1.10	79	D	1100X2	28.0	194	4	-	-		
鋼	9.3	297	"	1400X2	14.0	195	4	-	トラック又は10台 乗用車 27台		
鋼	19.4	457	D	1838X2	17.2	150	10	200	トラック7台 又は 乗用車23台	補地郵自	〒906-0013 宮古島市平良字下里108-11 TEL 0980-72-9209 FAX 0980-73-6055
合	3.11	12	D	130X2	14.0	30	3	-	-	補地	〒906-0001 宮古島市平良字大神16 TEL 0980-72-5477 FAX 0980-72-5500

島名	事業者番号 事業者名	航路名 航路番号 (沖縄第 号)	免許 (許可) 年月日	航路 距離 (km)	片道 所要時間 (時分)	運航回数	船名	
竹富 小浜 黒島 西表 鳩間	26 八重山観光 フェリー(株) 代表取締役 池間義則	31	47.5.1	6.5	高 0:10	20/日 2/週 月・木	旅客船ひるぎ2	
					フ 0:30		にいぬふあぶし	
					高 0:25		4~9月 11/日	サザンドリーム
					フ 1:15		10~3月 10/日	サザンイーグル
					高 0:25		5/日 2/週 火・土	サザンパワフル
					フ 1:20			サザンクロス号
					高 0:35		9/日 3/週 月・水・金	サザンキング
					フ 1:50			サザンクイーン
					高 0:45		1/日	ちゅらさん2
					0:40			サザンクロス1号
					0:10			サザンクロス3号
					高 0:40		4~9月 2/日	貨客船平成丸
高 0:40	かりゆし							
0:08	サザンクロス8号							
0:40	3/週 火・木・土	サザンコーラル						
フ 2:10		ちゅらさん						
0:30								
2:20								
高 0:25		1/日						
0:30								
0:30								
0:20								
0:20								
0:25								
6.8.31	2.7.1 西表観光 海運(株) 譲渡譲受	石垣~鳩間 ~上原 ~石垣	38.3 12.5 38.7	17.7 25.3 25.3 14.0 14.0 17.7	高 0:25	3/週 火・木・土		
離島総合					0:30			
海運(株)					0:30			
吸収合併					0:20			
					0:20			

使用船舶明細										特記事項	住所 TEL ・ FAX
船質	進水年月	総トン数 (G/T)	機関		航海速度 (ノット)	旅客定員	乗務員	貨物搭載能力 (ト)	自動車航送能力		
			種類	馬力 (PS)							
合	61.1	33	D	490X2	25.0	96	3	-	-	郵自 〒907-0012 石垣市美崎町1 TEL 0980-82-3961 0980-82-5010 FAX 0980-82-3559	
"	2.12	96	"	825X3	30.0	188	4	-	-		
"	9.10	74	"	3120	35.0	150	3	-	-		
"	12.9	19	"	1040X2	40.0	90	2	-	-		
"	13.12	19	"	1040X2	40.0	90	2	-	-		
"	9.1	19	"	1040X2	43.0	90	2	-	-		
"	10.9	19	"	1040X2	40.0	90	2	-	-		
"	10.8	19	"	1040X2	40.0	90	2	-	-		
"	18.6	83	"	1040X3	35.0	149	3	-	-		
"	4.12	19	"	700X2	34.0	62	2	-	-		
"	5.1	19	"	700X2	34.0	62	2	-	-		
網	2.9	43	"	380X2	10.0	16	4	25	-		
"	5.4	99	"	750X2	12.0	13	4	-	トラック4台 又は 乗用車16台		
合	8.2	19	"	1040X2	40.0	90	2	5.2㎡	-		
"	15.11	19	"	1040X2	40.0	88	2	-	-		
"	16.11	19	"	1040X2	40.0	94	2	-	-		

島名	事業者番号 事業者名	航路名 航路番号 (沖縄第 号)	免許 (許可) 年月日	航路 距離 (km)	片道 所要時間 (時分)	運航回数	船名
竹富 黒島 西表 小浜 鳩間	34 (有) 安栄観光 代表取締役 森田安満	41 石垣～竹富 石垣～黒島 石垣～大原 石垣～上原 石垣～小浜 石垣～鳩間 ～上原 ～石垣	9. 3. 21	6. 5	高 0:10 フ 0:20	1 9 / 日 2 / 週 火・土	第三あんえい号
							第四十八あんえい号
							第八あんえい号
							第十八あんえい号
			15. 2. 10 (許可)	18. 5	高 0:25 フ 0:40	4～9月 6/日 10～3月 5/日 2 / 週 月・木	第三十八あんえい号
							第五十八あんえい号
							第一あんえい号
20. 45	38. 7	高 0:40	4～9月 10/日 10～3月 8/日	第五あんえい号			
				第二十八あんえい号			
38. 1 7. 1 39. 0	高 0:25 フ 0:45	高 0:25 フ 0:45	4～9月 12/日 10～3月 10/日 3 / 週 水・金・日	第六十八あんえい号			
				ばいかじ			
				第十二あんえい号			
39. 0	高 0:40 0:10 0:40 フ 1:20 0:15 1:20	高 0:40 0:10 0:40 フ 1:20 0:15 1:20	1 / 日	第八十八あんえい号			
				第九十八あんえい号			

使用船舶明細										特記事項	住所 TEL ・ FAX
船質	進水年月	総トン数 (G/T)	機関		航海速度 (ノット)	旅客定員	乗務員	貨物搭載能力 (ト)	自動車航送能力		
			種類	馬力 (PS)							
合	9.11	19	D	770X3	38.0	90	2	-	-	郵自 〒907-0012 石垣市美崎町1 TEL 0980-83-0055 FAX 0980-83-0044	
"	1.9	19	"	700X2	30.0	51	2	-	-		
"	12.3	19	"	770X3	38.0	90	2	-	-		
"	7.3	19	"	770X2	30.0	90	2	-	-		
"	12.12	19	"	770X3	38.0	90	2	-	-		
"	3.3	19	"	536X3	30.0	66	2	-	-		
"	8.8	19	"	1200X2	38.0	90	2	-	-		
"	2.5	19	"	536X3	30.0	66	2	-	-		
"	63.4	19	"	770X3	30.0	72	2	-	-		
"	3.6	19	"	770X2 518	35.0	40	2	-	-		
"	14.8	19	"	770X2	20.0	48	2	-	乗用車 6 台		
"	15.12	19	"	1200X2	38.0	89	2	-	-		
"	16.11	19	"	1200X2	38.0	89	2	-	-		
"	17.4	19	"	770X3	34.0	99	2	-	-		

島名	事業者番号 事業者名	航路名 航路番号 (沖繩第 号)	免許 (許可) 年月日	航路 距離 (km)	片道 所要時間 (時分)	運航回数	船名
竹富 黒島 西表 小浜 鳩間	38 石垣島 ドリーム観光(株) 代表取締役 丸尾剛	45 石垣～竹富	19.4.19 (許可)	6.4	高 0:10 フ 0:15	9/日 2/週 水・金	フェリードリーム
				19.3	高 0:25 フ 0:30	6/日 5/週 火曜運休	
				19.7	0:30	3/日 2/週 水・金	
				31.1	高 0:35 フ 0:45	7/日 1/週 火曜運休	
				38.1 7.6 39.8	高 0:40 (石垣～上原) フ 0:55 0:15 0:55	2/日 3/週 月・木・土	
				31.1 32.0 19.3	高 0:35 0:40 0:25	2/日	
				31.1 29.1 6.4	高 0:35 0:40 0:10	1/日	
				19.3 17.5 6.4	高 0:25 0:30 0:10	1/日	
				波照間	29 (資)波照間海運 代表社員 上原元	34 石垣～波照間	
1:00	3/日	ニューはてるま					
与那国	30 (資)福山海運 代表社員 譜久山哲也	35 与那国～石垣	48.3.28	127.4	4:00	8/月	フェリーよなくに

使用船舶明細										特記事項 自	住所 TEL ・ FAX
船質	進水年月	総トン数 (G/T)	機関		航海速度 (ノット)	旅客定員	乗務員	貨物搭載能力 (ト)	自動車航送能力		
			種類	馬力 (PS)							
合	18.9	19	D	830X2	28.0	48	2	4	乗用車 4 台		
"	18.8	19	"	830X2	28.0	95	2	-	-		
"	18.8	19	"	830X2	28.0	95	2	-	-		
"	14.2	16	"	355X2	22.0	53	2	-	-		
"	19.2	19	"	515X2	32.0	64	2	-	-		
"	19.2	19	"	515X2	32.0	64	2	-	-		
鋼	2.2	194	D	900X2	14.0	30	8	145	トラック 又は 2台 乗用車 3台	補地自	〒907-0012 石垣市八島町1-5 TEL 0980-82-7233 FAX 0980-82-0529
合	8.4	19	"	770X2	32.0	80	2	9.7			
鋼	63.10	498	D	2000X2	17.3	100	10	350	トラック 10 台 又は 乗用車 31 台	補地自	〒907-1801 与那国町字与那国85 TEL (石垣)0980-82-4962(与那国)0980-87-2555 FAX 0980-82-5088 0980-87-2785

島名	事業者番号 事業者名	航路名 航路番号 (沖縄第 号)	免許 (許可) 年月日	航路 距離 (km)	片道 所要時間 (時分)	運航回数	船名
西表	31 (有)船浮海運 代表取締役 池田米蔵	36 船浮～白浜 ～網取	61.4.21	3.5 6.5	0:10 0:15	7/21～8/31 5/日 9/1～7/20 4/日 1/週	ふなうき
	35 (資)浦内川観光 代表社員 平良彰健	42 浦内川河口 船着き場～ 上流終点 軍艦岩往復	12.11.29 (許可)	8.0	0:30	1/日	マリウド3号

注：補は国庫補助、地は地方補助、郵は郵便航送、危は危険物郵送、自は自動車航路である。

使用船舶明細										特記事項	住所 TEL ・ FAX
船質	進水年月	総トン数 (G/T)	機関		航海速度 (ノット)	旅客定員	乗務員	貨物搭載能力 (ト)	自動車航送能力		
			種類	馬力 (PS)							
P	8.8	4.9	D	150X2	18.0	35	2	-	-	-	〒907-1542 竹富町字西表2458 TEL 0980-85-6161 FAX 0980-85-6552
P	52.7	4.5	D	60	14.0	30	1	-	-	-	〒907-1541 竹富町字上原195 TEL 0980-85-6154 FAX 0980-85-6921

不 定 期 航 路 事 業

事業者名 事業者番号 (不)	航路名 許可(航路)番号 (沖縄不第号)	許可 年月日	航路 距離 (km)	所用 時間 (時分)	船名
不3 (財)健康科学 財団	3 海洋博記念公園周辺海域 A・B周遊コース	52.1.24	4.5 7.0	0:50 1:00	ピアザワン コーストビュー5
	1012 渡久地港(エキスポ地区)を起・終 点とする瀬底島周遊航路	10.4.13	9.9	0:40	
不4 (資)浦内川観光	5 浦内川河口～軍艦岩	52.10.25	7.5	0:45	マリウド11号 マリウド8号 マリウド12号 マリウド1号 マリウド6号
不7 (資)知念海洋 レジャーセンター	8 知念岬周辺海域 A・B・C・こまか島コース	53.7.31	3.7 2.9 8.3 4.0	0:25 0:15 0:50 0:25	CGB7号 センター8号
不9 通事剛	10 船浦港沿岸～ヒナイ川、西田川 A・Bコース	55.2.14	11.0 10.0	0:30 0:30	ぴのーらⅡ
不12 (株)東部交通	13 仲間川流域	57.8.12	14.0	1:00	すおう20号 すおう7号 すおう9号 すおう21号 すおう19号 すおう6号 すおう1号 すおう22号 すおう16号 すおう3号 すおう18号 すおう2号
	65 西表島船浦港(上原地区)を起・終 点とするバラス島周辺海域周遊	13.5.24	5.8	0:30	クマノミ1号
不13 (資)北部観光 タクシー	14 伊武部～名護湾～恩納岬	55.5.8	3.0	0:30	金竜 さより ひらめ9号 第2金竜 第3金竜 第5金竜
不14 南西観光(株)	15 石垣島～竹富島～小浜島～黒島 周遊	55.7.25	56 25	5:00 2:00	タイマイⅢ世 タイマイⅤ世 タイマイⅦ世 ホエールキング
	6 竹富島北方海域	52.10.25	3.5	1:00	

(許 可 事 業 者)

使用船舶明細								住所
船質	進水年月	総トン数 (G/T)	機関		航海速度力 (ノット)	旅客定員	乗務員	
			種類	馬力(ps)				
合 P	10.4 63.6	19.0 19.0	D D	457X2 250X2	18.0 18.0	60 77	2 2	〒905-0216 本部町字浜元410 TEL 0980-48-3000 FAX 0980-48-2969
合 P 合 合 P	16.2 54.8 16.7 18.2 53.5	5トン未満 5トン未満 5トン未満 5トン未満 5トン未満	G D G G D	115X2 100 115X2 115X2 75	25.0 15.0 25.0 25.0 14.0	60 30 60 60 30	1 1 1 1 1	〒907-1541 竹富町字上原195 TEL 0980-85-6154 FAX 0980-85-6921
P P	52.8 56.4	6.0 11.0	D D	47 47X2	10.0 12.0	25 32	1 1	〒901-1511 南城市知念字久手堅676 TEL 098-948-3355 FAX 098-948-3124
P	10.0	5トン未満	D	90	5.0	18	1	〒907-1541 竹富町字上原552 TEL 0980-85-6173 FAX 0980-85-6185
合 P P 合 合 合 合 合 合 合 P	15.1 6.7 5.6 16.1 13.12 13.2 17.12 16.11 6.7 5.8 11.12 3.4	5トン未満 5トン未満 5トン未満 5トン未満 5トン未満 5トン未満 5トン未満 5トン未満 5トン未満 5トン未満 5トン未満 5トン未満	G D G G G G G G G G G G	115X2 115X2 115X2 115X2 115X2 115X2 115X2 115X2 115X2 140X2 115X2 115	17.0 20.0 17.0 20.0 8.0 17.0 20.0 38 38 60 8.0	60 40 39 60 60 60 38 38 60 60 20	1 2 1 1 1 1 1 2 2 1 1 1	〒907-1434 竹富町字南風見201-109 TEL 0980-85-5285 FAX 兼
P	8.5	5トン未満	G	90X2	17.0	23	1	
P 木 P P P P	55.9 9.2 50.8 56.7 59.5 61.5	5トン未満 5トン未満 5トン未満 5トン未満 5トン未満 5トン未満	D D D D G G	15 15 15 25 25 25	4.0 4.0 4.0 4.0 4.0 4.0	42 30 16 54 52 52	2 1 1 2 1 1	〒905-0016 名護市大東2-14-22 TEL 0980-53-1138 098-967-8222 FAX 098-967-8322
P P P P	55.1 56.7 61.7 11.2	18.0 8.0 10.0 12.0	D D D D	140X2 37 240X2 60X2	15.0 8.0 10.0 10.0	50 33 69 40	2 2 1 2	〒907-1101 竹富町字竹富372 (営業所) 石垣市美崎町1-5 TEL 0980-82-6258 FAX 0980-82-0629

事業者名 事業者番号 (不)	航路名 許可(航路)番号 (沖縄不第 号)	許可 年月日	航路 距離 (km)	所用 時間 (時分)	船名
不16 (株)パノラマ ・ホテルズ万座	17 恩納湾内周遊	57.5.18	3.0	0:30	エメラルドクイーン2 パディクイーン スカイライダー サブマリンジュニア ミニヨン
不17 (財)沖縄観光 コンベンション ビューロー	18 沖縄海中公園周遊	56.12.12	1.0	0:30	スーパーホエールⅠ スーパーホエールⅡ
不19 ムーンビーチ ・リゾート(株)	20 ムーンビーチ～ヨ一島	58.8.5 15.6.25 (承継)	6.8	0:35	帆船ムーンビーチ一世
	31 ムーンビーチ～真栄田岬～安和沖～ 部瀬名岬沖	61.12.24 15.6.25 (承継)	48.0	4:00	
不22 又吉英夫	23 座間味遊覧	59.8.30	13.6	2:00	テンガーラ
不23 (株)那覇 マリーナ	26 ナガンヌ島遊覧	60.3.4	38.8	2:40	メイキッス2
不24 (株)琉球ホテル リゾートオクマ	27 奥間ビーチ沖周遊 A・B・Cコース	61.6.23 19.10.1 (承継)	25 30 29	2:00	シーブリーズ
不25 (株)宮古島東急 リゾート	29 与那覇沖遊覧 A・Bコース	61.7.14	11.5 6.5	1:30 2:30	セントジョニーアノス ジーンカプラン ゴールドンベル
不29 (有)リゾート エンタープライズ 沖縄	34 かりゆしビーチ～部瀬名岬沖及び 部間沖周遊	63.1.7	16.2	2:00	ヘクセン
	50 かりゆしビーチを起・終点とする喜 瀬海岸沖周遊	6.7.27	3.4	0:32	竜宮2号 ニライ カナイ カリ一号
不36 (株)マリン 観光開発	35 那覇泊埠頭～渡嘉敷村周辺海域 周遊 ケラマ・那覇港外コース	63.7.7	83.3 29.3	2:30 2:00	シーシャト-2
	39 泊～渡嘉敷村前島	1.6.19	26.1	0:34	
	1013 那覇港泊埠頭を起・終点とする慶 良間諸島周辺周遊	10.6.18	33.9 61.6 99.8	1:33 1:51 2:56	マリンスター なは3
	57 泊港～読谷村高志保棧橋	12.9.25	22.5	0:40	シーガル
	63 読谷村高志保棧橋を起・終点とす る周遊航路 A・Bコース	13.2.1	35.1 77.6	1:38 2:41	

使用船舶明細								住所
船質	進水年月	総トン数(G/T)	機関		航海速度(ノット)	旅客定員	乗務員	
			種類	馬力(ps)				
P	12.9	17.0	G	90X2	8.0	32	2	〒904-0404 国頭郡恩納村字瀬良垣2260 TEL 098-966-2301 FAX 098-982-3003
P	62.5	9.7	D	135X2	12.0	25	3	
P	63.4	4.9	D	294	30.0	13	3	
鋼	63.6	10.0	D	110X2	8.0	25	3	
P	1.5	19.0	D	70X2	12.0	50	5	
P	9.7	4.9	D	125	10.0	36	2	〒901-0152 那覇市小禄1831-1 (ブセナ営業所) 名護市喜瀬1744-1 TEL 098-859-6126 (営業所)0980-52-3379 FAX 098-859-6221 0980-53-0625
P	9.8	4.9	D	125	10.0	36	2	
P	56.6	5トン未満	D	3X2	6.5	28	2	〒900-0015 那覇市久茂地3-21-1 (ホテル) 国頭郡恩納村字前兼久1203 TEL 098-965-1020 FAX 098-965-0555
P	59.6	5トン未満	D	20X2	8.0	47	2	〒901-3402 座間味村字座間味4 TEL 098-987-2633 FAX 兼
P	10.7	14.0	D	550	20.0	30	2	〒900-0001 那覇市港町4-5-1 TEL 098-866-0919
P	61.4	9.1	G	60X2	6.0	47	3	〒905-1412 国頭郡国頭村字奥間913 TEL 0980-41-2222 FAX 0980-41-5382
P	59.7	6.4	D	20X2	2.5	30	2	〒906-0305 宮古島市下地字与那覇914 TEL 0980-76-2109 FAX 0980-76-6781
P	9.6	4.9	D	36X2	7.0	24	2	
P	16.7	10.0	D	50X2	6.0	43	3	
P	62.8	7.3	D	35X2	4.5	48	4	〒900-0021 那覇市泉崎1-11-5 TEL 0980-52-4093 FAX 0980-53-0239
P	61.8	3.5	D	60	7.0	38	2	
P	8.10	5トン未満	D	75	3.4	23	1	
P	10.7	5トン未満	D	90X2	3.4	48	2	
P	15.2	4.9	D	100X2	3.5	46	1	
合	61.7	145.0	D	1000X2	20.5	93	6	〒900-0012 那覇市泊3-14-1 TEL 098-869-2241 FAX 098-869-8841
合	10.7	19.0	D	457X2	18.0	52	2	
鋼	5.8	17.0	D	160X2	8.0	50		
P	61.5	19.0	D	320X2	18.0	66	2	

事業者名 事業者番号 (不)	航路名 許可(航路)番号 (沖縄不第号)	許可 年月日	航路 距離 (km)	所用 時間 (時分)	船名
不31 (株)エイチ ・ピーディー コーポレーション	36 ルネッサンスリゾートオキナワ～ 真栄田岬沖・残波岬及び万座毛 沖周遊	63.11.29	8.9 8.2	1:30 1:30	コーストビュー1 コーストビュー3
不32 (株)イナーナ マリンサービス	37 那覇泊埠頭～那覇港外周遊	63.11.29	29.4 13.9	1:30 1:30	イナーナ
不35 (株)前田産業	41 本部町を起・終点とする瀬底島及 び水納島周辺遊覧	2.1.29 17.3.20 (承継)	9.3 25.9 22.2 22.2 2.5	1:30 3:00 2:45 2:45 0:40	マハイナ号
不83 (有)ブナカ 宮古観光	47 平良港を起終点とする狩俣周辺 及び大浦港周辺周遊	5.11.19 11.11.4 (承継)	21.2 16.8	1:30 1:00	ウィンディー
	48 下地町前浜港を起終点とする来 間島周辺周遊	5.11.19 11.11.4 (承継)	11.2	1:00	
不82 (有)トムソーヤ	49 石垣港港域及び周辺周遊	6.3.8 12.6.26 (承継)	21.2 16.8 23.3	1:00 1:00 1:00	ピノキオ
不40 (有)アクア ポラ	46 那覇港泊埠頭を起終点とする渡 嘉敷島周辺、那覇港内及び那覇 港北方海域周遊	4.10.12	85.2 14.3 34.6	6:00 3:00 2:30	ガルフⅢ
不41 (有)ウエスト マリン	28 那覇港内遊覧	61.6.30	19.0	2:00	オルカ
	51 那覇港を起・終点とする那覇港 内・慶伊瀬(チーピン)周辺海域及び 残波岬に至る海域周遊	7.5.16	11.0 38.0 56.0	2:00 3:00 3:00	モビーディック
不42 有村産業(株)	1001 那覇港を起・終点とする沖縄本島 沿岸海域及び慶良間島周辺周遊	7.11.16	57.0 60.0 59.0 87.0 106.0 106.0 105.0 105.0	2:00 3:00	クルーズフェリー飛龍
不43 (財)博愛国際 交流センター	1002 博愛漁港を起・終点とする宮古島 南岸周辺海域周遊	7.12.19	5.3 5.9	0:40 0:40	シースカイ博愛
不44 (有)川平マリン サービス	1004 川平湾(内原地先)を起・終点とす る川平湾内遊覧	8.2.14	4.8	0:30	川平マリン1号 川平マリン2号 川平マリン3号

使用船舶明細								住所
船質	進水年月	総トン数 (G/T)	機関		航海 速度 (ノット)	旅客 定員	乗務 員	
			種類	馬力(ps)				
P P	63.6 6.5	19.0 19.0	D D	165X2 62X2	8.0 10.0	77 45	2 2	〒904-0416 恩納村山田3425-2 TEL 098-964-5382 FAX 098-965-5011
P	63.3	16.0	D	300X2	23.0	75	5	〒900-0012 那覇市泊3-14-1 TEL 098-869-6067 FAX 098-862-8841
P	1.4	19.0	D	60X2	7.0	33	2	〒905-0011 名護市宮里453-1 TEL 0980-53-0031
鋼	3.7	19.0	D	160X2	9.0	50	2	〒906-0015 宮古島市平良字久貝654-44 TEL 0980-72-3737
鋼	5.7	17.0	D	160X2	9.0	50	2	〒907-0004 石垣市字登野城2-41 TEL 0980-83-4677 FAX 0980-83-4790
P	3.12	16.0	D	735X2	25.0	55	3	〒900-0012 那覇市泊3-14-1 TEL 098-863-4458 FAX 098-862-8841
鋼	10.4	19.0	D	900X2	12.0	202	2	〒900-0035 那覇市通堂町2-1
鋼	7.4	639.0	D	1240	11.5	420	20	TEL 098-866-0489 FAX 098-867-3489
鋼	7.4	10351.0	D	13500 X2	20.1 21.2 20.8 18.2 22.8 22.7 22.5 22.4	380	45	〒900-0001 那覇市港町2-16-10 TEL 098-860-1916
鋼	7.5	19.0	D	160X2	9.0	60	2	〒906-0203 宮古島市上野字宮国775-1 TEL 0980-76-6336 FAX 兼
P P P	61.3 2.9 15.12	8.5 5トン未満 8.5	D D D	155 155 160	12.0 18.0 18.0	43 24 36	1 1 2	〒907-0453 石垣市川平934 TEL 0980-88-2335 FAX 0980-88-2499

事業者名 事業者番号 (不)	航路名 許可(航路)番号 (沖縄不第号)	許可 年月日	航路 距離 (km)	所用 時間 (時分)	船名
不45 (株)ジェット インター ナショナル	1007 伊江港を起・終点とする伊江島南 方海域遊覧	8.12.19	4.8	1:06	アトランティス
不46 (有)安栄観光	52 石垣～竹富地区(小浜・大原・竹 富)	9.3.21	80.7 65.9 40.9	1:55 1:30 1:00	第六十八あんえい号 第二十八あんえい号
不47 繁田 昌宣	1008 西表漁港を起・終点とする西表島 西方海域遊覧	9.6.17	30.5	1:38	しげた丸
不49 柳 辰也	1009 石垣市川平湾を起・終点とする川 平湾内遊覧	9.9.17	5.6	0:30	青いさんご礁 青いさんご礁Ⅱ
不50 (株)二期 リゾート	1010 石垣市川平湾を起・終点とする川 平湾内遊覧	9.12.8 17.1.24 (承継)	2.0	0:30	エンジェルフィッシュⅠ世 エンジェルフィッシュⅡ世
不51 ザ・テラス ホテルズ(株)	1011 名護市喜瀬を起・終点とする万座 毛沖、瀬底沖及び喜瀬沖周遊航 路	9.12.16	19.2		マハイナ
不52 有限責任 中間法人 羽地大川 水系7地域 振興整備 事業助成金 管理協議会	1014 名護市仲尾次漁港を起・終点とす る羽地内海周遊航路	10.10.7 16.12.1 (承継)	13.0 13.0	2:00	かんてな丸
不53 (有)ばいぬ島 海洋観光	1015 西表島仲間港を起・終点とする西 表国立公園石西礁湖及び西表島 周辺海域遊覧	10.11.16	13.2 25.2 34.9	0:30 1:10 1:18	うみえーる
不55 八重山観光 フェリー(株)	1017 石垣港を起・終点とする竹富島北 西海域周辺周遊	12.3.27	24.0	2:00	サザンドリーム

使用船舶明細								住所
船質	進水年月	総トン数(G/T)	機関		航海速度力(ノット)	旅客定員	乗務員	
			種類	馬力(ps)				
合	4.6	10.0	G	90X2	9.0	45	2	〒108-0073 東京都港区三田1-4-28 (YYYCLUB IE RESORT) 伊江村字東江前1965 TEL 0980-49-5011 FAX 0980-49-5130
合 合	3.6	19.0	D	700X3	35.0	52	2	〒907-0012 石垣市美崎町1 TEL 0980-83-0055 FAX 0980-83-0044
	63.4	19.0	D	518X2	30.0	72	2	
P	8.3	4.9	D	135X2	20.0	43	2	〒907-1541 竹富町字上原870-125 TEL 0980-85-6300 FAX 0980-85-6103
P P	62.	5トン未満	D	47	10.0	23	2	〒907-0453 石垣市字川平913 TEL 0980-88-2639 FAX 兼
	62.	5トン未満	D	60	6.0	15	1	
P P	58.8	5トン未満	D	47	5.0	23	2	〒107-0062 東京都港区南青山1-21-11 (カピラガーデン) 石垣市字川平917-1 TEL 0980-88-2229 FAX 0980-88-2394
	58.8	5トン未満	D	47	5.0	23	2	
P	9.6	19.0	D	57X2	10.0	50	4	〒905-0026 名護市喜瀬1808 TEL 0980-51-1333 FAX 兼
P	9.9	19.0	D	245	10.0	65	2	〒905-1144 名護市仲尾次510-7 TEL 0980-58-3589 FAX 0980-58-3588
合	10.3	19.0	D	475	18.0	58	2	〒907-1434 竹富町字南風見201 TEL 0980-84-7320 FAX 0980-84-7330
合	9.10	74.0	D	1040X2	35.0	150	2	〒907-0012 石垣市美崎町1 TEL 0980-82-5010 FAX 0980-82-3559

事業者名 事業者番号 (不)	航路名 許可(航路)番号 (沖縄不第号)	許可 年月日	航路 距離 (km)	所用 時間 (時分)	船名
不56 (有)アイランド クラブ	1018 石垣港を起・終点とする竹富島北 西海域周辺周遊	12.4.14	12.6	2:00	ハッピーチャイルド
不57 (株)シー・テクニコ	58 竹富町小浜港～竹富町嘉弥真島	12.11.10	3.6	0:15	リゾート・アイランド・カヤマ P-chan号
	68 竹富町由布島～竹富町小浜島	14.2.1	10.8	1:00	P-chan号
	92 石垣港～竹富町嘉弥真島	19.6.19	7.4	1:00	サバニアン号
不58 金盛良克	59 西表島仲間港を起・終点とする仲 間川遡上遊覧周遊	13.1.12	13.6	1:00	かもめ18号 かもめ11号 かもめ12号 かもめ13号
不59 平安座唯盛	62 勝連町字比嘉港を起・終点とする 浮原島周辺周遊	13.1.12	7.6	1:00	たーとる1
不60 (株)エムズ	61 那覇港小船溜(1号物揚場)を起・ 終点とする慶良間諸島沖周遊	13.1.12	87.5 87.5	2:38 2:05	シーフィックス シーフォックス5
	74 那覇港小船溜(1号物揚場)を起・ 終点とするナガンヌ島遊覧	16.4.1	25.9	0:38	アイランドエクスプレス シーフィックス シーフォックス5
不61 (有)シーフレンド	60 渡嘉敷村阿波連漁港を起・終点と する慶良間諸島沖周遊	13.1.12	70.4	1:25	シーフレンド シーフレンド1
不62 池田克史	64 白浜港を起・終点とする周遊航路 A・B・Cコース	13.5.23	5.5 10.5 10.6	0:30 0:55 0:50	ふねしま
不63 (有)マリン海遊	66 竹富町西表島仲間港を起終点と する仲間港～同町新城島周遊航 路 A・B・Cコース	13.11.22 19.4.11 (承継)	15.8 15.8 20.4	0:40 0:40 0:50	パナリン
不64 (有)らんの里 沖縄	67 大龍池周遊航路	13.12.18	1.0	0:30	地龍司 空龍司 天龍司
不65 伊計島 総合開発(株)	69 伊計島周辺海域航路 A・Bコース	14.2.18	3.4 3.5	0:22 0:24	第三伊計丸

使用船舶明細								住所
船質	進水年月	総トン数(G/T)	機関		航海速度(ノット)	旅客定員	乗務員	
			種類	馬力(ps)				
P	10.6	19.0	D	135X2	9.5	55	5	〒907-0002 石垣市真栄里192-2 TEL 0980-82-9647 FAX 0980-82-5269
P	10.6	12	D	80X2	10.0	47	2	〒907-1221 竹富町字小浜3400-38 TEL 0980-85-3337 FAX 0980-85-3339
P	13.3	2.7	G	190	10.0	40	2	
P	13.3	2.7	G	190	10.0	40	2	
P	14.3	4.9	G	115X2 170	10.0	36	2	
P	18.1	5トン未満	G	115X2	6.0	45	1	〒907-1433 竹富町字南風見仲29-28 TEL 0980-85-5378 FAX 0980-85-5587
P	12.11	5トン未満	G	100X2	6.0	16	1	
P	14.7	5トン未満	G	115X2	6.0	60	1	
P	15.8	5トン未満	G	115X2	6.0	69	1	
鋼	3.9	19.0	D	110X2	7.0	50	3	〒901-2215 宜野湾市真栄原1-4-5 TEL 098-898-4131 FAX 098-898-5818
P	7.7	13.0	D	360X2	22.0	45	3	〒900-0012 那覇市泊3-2-13 TEL 098-866-8582 FAX 098-866-8649
P	11.6	17.0	D	550X2	24.0	53	3	
P	13.9	18.0	D	550X2	20.0	57	3	
P	7.7	13.0	D	360X2	22.0	45	3	
P	11.6	17.0	D	550X2	24.0	53	3	
P	8.9	4.9	D	380	25.0	25	2	〒901-3502 渡嘉敷村阿波連155-1 TEL 098-987-2836 FAX 098-987-2647
P	11.6	4.9	D	270	31.0	22	2	
P	7.4	4.9	D	110X2	20.0	40	1	〒907-1542 竹富町字西表2437 TEL 0980-85-6760
P	11.6	5トン未満	D	150X2	18.0	47	2	〒907-1434 竹富町字南風見201-123 TEL 0980-85-5775 FAX 0980-85-6080
P	12.10	5トン未満	G	25	1.1	31	1	〒904-1114 うるま市石川字嘉手苅961-30 TEL 098-965-1693
P	13.4	5トン未満	G	25	1.1	45	1	
P	13.4	5トン未満	G	25	1.1	45	1	
P	56.7	5トン未満	G	130	22.0	25	2	〒904-2421 うるま市与那城伊計405 TEL 098-977-8464 FAX 098-977-8475

事業者名 事業者番号 (不)	航路名 許可(航路)番号 (沖縄不第号)	許可 年月日	航路 距離 (km)	所用 時間 (時分)	船名
不66 (有)船浮観光	70 白浜～内離島～水落川～船浮～白浜	16.3.22	11.9	0:43	ちむどんどん1
	71 船浮を起・終点とする内離島・水落川・ウダラ・仲良川遊覧航路	16.3.22	7.4 5.4 18.0 10.5	0:23 0:35 0:59 1:00	ちむどんどん2
	72 船浮～水落川～内離島～白浜	16.3.22	8.3	0:32	
	73 白浜～仲良川～船浮～白浜	16.3.22	12.2	1:05	
不67 宮良当栄	75 竹富町小浜島～同町嘉弥真島航路	16.4.28	4.1	0:15	千宏丸
不68 佐々木巖	76 久部良漁港を起・終点とする与那国島周辺周遊航路	16.5.21	22.2 30.1		アクア・ムー
不69 宮村幸文	77 座間味港を起・終点とするアゲナシク島・ガヒ島遊覧	16.6.24	2.0		いさな
不71 (株)ユニマツ コスモ	1006 浦内川河口を起・終点とする月ヶ浜西方海域遊覧	8.5.2 16.5.31 (承継)	5.2	0:30	NIRAIKANAI
不72 (株)パノラマ ・ホテルズ石垣	79 マエサトビーチを起・終点とするマエサトビーチ沖周遊航路	17.1.4	1.2	0:30	サザンスターⅣ
	89 浜崎マリーナを起・終点とする遊覧航路	18.5.22	12.7	1:00	ハッピーチャイルド
不73 東村ふるさと 振興(株)	80 福上湖内周遊	17.6.28	3.2 4.5 6.6 6.8	0:50	ゴンミキ
不74 長嶺武夫	81 池間漁港を起・終点とする八重干瀬・大神島周辺海域周遊	17.8.3	5.9 7.8 17.8	0:50 0:50 2:00	第3ガラスボード
不75 系数清	82 仲里漁港(泊地区)を起終点とするナカの浜周遊	17.8.25	6.1	0:27	AQUA FEAT
不77 真栄平秀雄	84 仲里漁港(泊地区)を起終点とするナカの浜周遊	17.8.25	6.1	0:27	マックスⅠ号

使用船舶明細								住所
船質	進水年月	総トン数 (G/T)	機関		航海 速度 (ノット)	旅客 定員	乗務 員	
			種類	馬力(ps)				
P	15.9	2.9	G	50X2	18.0	50	2	〒907-1542 竹富町字西表2461 TEL 0980-85-6486 FAX 0980-85-6495
P	15.9	2.9	G	50X2	18.0	50	2	
P	13.4	5ト未満	D	110	15.0	17	1	〒907-1221 八重山郡竹富町字小浜55 TEL 0980-85-3571
P	14.5	13.0	G	585	16.0	34	2	〒907-180 八重山郡与那国町与那国4022-128 TEL 0980-87-2112
P	63.12	2.4	D	80	20.0	17	1	〒901-3402 島尻郡座間味村字座間味22-2 TEL 098-987-2978 FAX 兼
P	16.5	4.6	D	160	7.0	30	2	〒107-0062 東京都港区南青山2-13-10 3F (石垣営業所) 石垣市美崎町2-3 2F TEL 0980-88-6707
P	16.10	4.9	G	40X2	15.0	24	2	〒907-0002 石垣市真栄里354-1
P	10.7	19.0	D	110X2	6.5	55	5	TEL 0980-88-7217 FAX 兼
P	16.5	8.5	電	50X2	9.4	46	2	〒905-1204 国頭郡東村平良766-1 TEL 0980-43-3300
P	16.6	2.0	G	135	15.0	19	1	〒906-0421 宮古島市平良字池間143-1 TEL 0980-75-2871
P	14.5	5ト未満	D	150X2	20.0	20	2	〒901-3107 久米島町字謝名堂18 TEL 098-985-8814
P	7.5	2.8	D	74X2	20.0	22	1	〒901-3111 久米島町字山城1060 TEL 098-985-8527

事業者名 事業者番号 (不)	航路名 許可(航路)番号 (沖縄不第号)	許可 年月日	航路 距離 (km)	所用 時間 (時分)	船名
不78 富永賀津男	85 仲里漁港(泊地区)を起終点とするナカの浜周遊	17.8.25	6.1	0:27	久米島マリンスポーツ
不79 仲村誠	86 仲里漁港(泊地区)を起終点とするナカの浜周遊	17.9.12	6.1	0:27	KUME OCEAN LEISURE
(有)久米島 不80 エスコート ツアーズ	87 仲里漁港(泊地区)を起終点とするナカの浜周遊	17.12.12	6.1	0:27	コバルトスター エスコート
不81 (株)仲良川観光	88 白浜港を起・終点とする仲良川及び船浮港内周遊航路 A・B・C・Dコース	18.3.27	12.0 13.0 12.5 20.4	1:40 2:20 2:20 1:30	リバーV リバーIII NIRAKANAI
不84 はやて海運	90 平良港を起・終点とする八重干瀬周遊	19.3.6	86.1	1:56	スーパーライナーはやて
不85 真謝喜八郎	91 久部良漁港を起・終点とする与那国島周遊	19.3.26	27.5	0:50	ジャックドルフィン
不86 (有)まりん はうすぐるくん	93 石垣市川平湾を起・終点とする川平湾内周遊	19.7.6	3.6	0:30	ぐるくん15号 ぐるくん8号 ぐるくん5号
不87 銘苺 宗政	94 恩納漁港を起終点とするナガノス島遊覧	19.9.11	67.0	1:48	シーフォックス3

使用船舶明細								住所
船質	進水年月	総トン数(G/T)	機関		航海速度(ノット)	旅客定員	乗務員	
			種類	馬力(ps)				
P	13.3	5トン未満	G	115X2	20.0	18	1	〒901-3107 久米島町字謝名堂939-1 TEL 098-985-8648
P	7.4	5トン未満	D	90X2	18.0	23	1	〒901-3107 久米島町字謝名堂33 TEL 098-985-8779
P	55.6	19.5	D	90X2	10.0	50	3	〒901-3123 久米島町字大田562
P	2.6	5トン未満	D	87	15.0	22	1	TEL 098-985-3311
P	16.9	5トン未満	G	90X2	10.0	49	1	〒907-1541
P	17.2	5トン未満	G	90X2	10.0	36	2	八重山郡竹富町字上原2-2
P	16.5	5トン未満	D	160	7.0	30	2	TEL 0980-85-7111
合	17.11	145.0	D	2000X2	24.0	150	4	〒906-0501 宮古島市伊良部字前里添148-15 TEL 0980-78-3337
合	10.9	19.0	D	320X2	15.0	88	2	〒907-1801 与那国町字与那国202 TEL 0980-87-2271
P	5.8	5トン未満	D	60	13.0	18	2	石垣市字大川302 池村マンション307
P	7.6	5トン未満	D	80	18.0	26	2	
P	14.8	5トン未満	D	80X2	15.0	25	2	TEL 0980-83-6193
P	10.9	17.0	D	550X2	27.0	45	3	国頭郡恩納村字瀬良垣2136 TEL 098-966-2770

不定期航路事業（届出事業者）

事業者名	航路	届出年月日	船名	総トン	旅客定員	届出事業者住所
(有)マーレ	宜野湾港マリーナ～チービシ・慶良間・波名喜・粟国・伊江・伊是名・伊平屋・残波沖・名護湾(恩納沖)	7.9.22	まーれ カノーパス	18.0 5トン未満	12 11	〒901-2224 宜野湾市真志喜2-8-7-201 TEL 098-890-7700 FAX 098-897-0584
(有)安栄観光	石垣～新城・鳩間・波照間・白浜・仲ノ神島	11.8.17	第七十八あんえい号	19.0	12	〒907-0012 石垣市美崎町1 TEL 0980-83-0055 FAX 0980-83-0044
	波照間～仲間・黒島・小浜・竹富	13.1.24				
金盛浩二	仲間港～小浜・新城・波照間・黒島・竹富・石垣	12.11.6	シーガルⅢ チェリモア	6.5 5トン未満	12 5	〒907-1434 竹富町字南風見201-153 TEL 0980-85-5250
(株)トーケン	石垣港～西表・波照間・与那国	12.11.9	麗Ⅲ世	18.0	12	〒194-0212 東京都町田市小山町697 TEL 0427-97-3211
(有)リゾート エンタープライズ 沖縄	名護市喜瀬かりゆしビーチを起・終点とする喜瀬海岸沖周遊	12.10.31	N0.1 N0.2 N0.3 寿号 たかさご	5トン未満 5トン未満 5トン未満 5トン未満 5トン未満	12 12 12 12 11	〒900-0021 那覇市泉崎1-11-5 TEL 0980-52-4093 FAX 0980-53-0239
	泊港北岸を起・終点とする慶良間諸島沖周遊	12.11.28	ディープコア アトランティス	18.0 14.0	12 12	
	かりゆしビーチ～本部町水納島	12.11.28	サザン	5トン未満	12	
(有)ケラマ真珠	座間味港を起・終点とする慶良間諸島ホエールウォッチング	13.1.30	オスカミントル	5トン未満	12	〒901-3401 座間味村字阿佐115 TEL 098-987-2356 FAX 兼
	座間味～座間味周辺海域、沖縄本島					
内間紀和	安座真港～久高島	13.7.31	海峡	9.7	12	〒901-1414 南城市佐数字津波古389-2 TEL 098-947-3296
(有)川平マリン サービス	川平湾港(内原地先)を起・終点とする周遊	12.9.25	太陽丸8号 ゴンドラⅠ号 ゴンドラⅢ号	5トン未満 5トン未満 5トン未満	12 12 12	〒907-0453 石垣市字川平934 TEL 0980-88-2335 FAX 0980-88-2499
知花慶次郎	残波ビーチを起・終点とする遊覧	12.10.19	ゆうな丸	5トン未満	12	〒904-0324 読谷村字長浜1511-3 TEL 098-958-3833
神谷乗秀	残波ビーチを起・終点とする遊覧	12.10.19	神百合丸	5トン未満	12	〒904-0325 読谷村字瀬名波10 TEL 098-958-3137
金城吉昭	残波ビーチを起・終点とする遊覧	12.10.19	Seaview	5トン未満	11	〒904-0324 読谷村字長浜1740-3 TEL 098-958-5630
(資)浦内川観光	浦内川河口～軍艦岩	12.10.30	Sea・Sat	5トン未満	5	〒907-1541 竹富町字上原870-3 TEL 0980-85-6154

事業者名	航路	届出年月日	船名	総トン	旅客定員	届出事業者住所
糸数清	ハテノ浜観光	12.10.31	ハテノ浜1号	5トン未満	9	〒901-3107 仲里村字謝名堂18 TEL 098-985-8814
(資)知念海洋レジャーセンター	知念海洋レジャーセンターを起・終点とする知念岬沖周遊 A・B・C・コマカ島・久高島・ウカビ島コース	12.10.31	CGB1号 CGB2号 CGB3号 CGB5号 センター11号 CGB9号 CGB10号 アイレットクイーン	5トン未満 5トン未満 5トン未満 5トン未満 5トン未満 5トン未満 5トン未満 5トン未満	12 12 12 12 12 12 10 12	〒901-1511 南城市知念字久手堅676 TEL 098-948-3355
(有)みーばるマリンセンター	新原ビーチを起・終点とする遊覧	12.10.31	新原ビーチ1号 新原ビーチ3号 新原マリンセンター5 新原ビーチ6号 新原マリンセンター1	5トン未満 5トン未満 5トン未満 5トン未満 5トン未満	12 12 12 12 12	〒901-0603 南城市玉城字百名1346 TEL 098-948-1103 FAX 098-948-1961
恩納村漁業協同組合	前兼久漁港を起・終点とする前兼久沖周遊 恩納漁港を起・終点とする万座沖周遊	12.10.31	司号 町田丸 かりゆし 豊丸 なびー ブルースカイ	5トン未満 5トン未満 5トン未満 5トン未満 5トン未満 5トン未満	12 12 10 11 12 12	〒904-0414 恩納村字前兼久59 TEL 098-964-2797 FAX 098-964-3100
津波古勝二	奥武島周辺の遊覧	12.10.31	ガラスポート ガラスポート1号 ガラスポート3号	5トン未満 5トン未満 5トン未満	12 12 12	〒901-0614 南城市玉城字奥武296-16 TEL 098-948-7255
(株)新原海底観光センター	新原ビーチを起・終点とする新原沖周遊	18.11.6	新成1号 新成2 新成3 新成5	5トン未満 5トン未満 5トン未満 5トン未満	10 12 12 12	〒901-0603 南城市玉城字百名1407 TEL 098-949-7764
屋良勲	白浜港～クイラ川～船浮湾遊覧 他	12.10.31	マリンタクシー マリンタクシーⅡ	5トン未満 5トン未満	11 5	〒907-1542 竹富町字西表1499-2 TEL 0980-85-6126
池田豊吉	船浮～白浜・仲之神島・網取・鳩間島・鹿の川	12.11.15	ふみ丸	5トン未満	5	〒907-1542 竹富町字西表2437 TEL 0980-85-6760
池田米蔵	船浮～白浜・仲之神島・網取・鳩間島・鹿の川	12.11.15	ニューじゃじゃまる	5トン未満	11	〒907-1542 竹富町字西表2458 TEL 0980-85-6161
金盛良克	仲間港を起・終点とする仲間川遊上遊覧、仲間港～石垣港 他	12.11.13	シーガルⅡ かもめ5号 かもめ9号 かもめ10号	5トン未満 5トン未満 5トン未満 5トン未満	11 10 11 10	〒907-1433 竹富町字南風見仲29-28 TEL 0980-85-5378 FAX 0980-85-5587
小倉完治	黒島～新城島・大原・小浜・石垣	12.11.29	ビーグル号 カリブソ	5トン未満 5トン未満	12 12	〒907-1311 竹富町字黒島1948 TEL 0980-85-4280 FAX 兼
(株)琉球ホテルリゾート	オクマビーチ棧橋を起・終点とする赤丸先沖周遊	19.10.24	テレサ3	5トン未満	12	〒905-1412 国頭村字奥間913 TEL 0980-41-2222
宮国孝平	水納島～前泊港	12.11.30	しらはま	5トン未満	12	〒906-0603 多良間村字水納9 TEL 0980-79-2773

事業者名	航路	届出年月日	船名	総トン	旅客定員	届出事業者住所
長嶺武夫	池間島周辺海底観光	12.11.30	ガラスボート	5ト未満	11	〒906-0421 宮古島市平良字池間90-1 TEL 0980-75-2871
富永喜次郎	ハテノ浜渡し	13.2.1	ロマンス号 はやとり	5ト未満 5ト未満	12 12	〒901-3107 久米島町字謝名堂939-1 TEL 098-985-8648
(株)エイチ・ピーディコーポレーション	ルネッサンスリゾートオキナワ(恩納村山田)を起・終点とする水納島沖・伊江沖周遊(ホエールウォッチング)	13.12.14	コーストビュー2	5ト未満	12	〒904-0416 恩納村字山田3425-1 TEL 098-965-0707
沖縄全日空リゾート(株)	万座ビーチ～伊江島西曾根付近周遊(ホエールウォッチング)	14.1.9	レディラック	5ト未満	12	〒904-0404 恩納村字瀬良垣2260 TEL 098-966-1307
(株)ひめゆり会館	糸満北地区漁港～喜屋武岬沖～摩文仁ヶ丘	14.4.22	やかた丸	5ト未満	12	〒901-0344 糸満市字伊原734 TEL 098-997-3000
座間味村	座間味～阿嘉	15.12.17	たかつき かしま	5ト未満 5ト未満	12 12	〒901-3402 座間味村字座間味109
	ケラマ近海におけるホエールウォッチング	12.12.17	フェリーざまみ	446.0	380	TEL 098-987-2614
日島稔	本部町エキスポ港～水納島 本部港～水納島	14.7.8	奈々	5ト未満	12	〒900-0003 那覇市安謝187 TEL 098-833-7018
山城幸広	本部町エキスポ港～水納島 本部港～水納島	14.8.5	とびうお	5ト未満	12	〒900-0003 那覇市安謝242-15
伊計島総合開発(株)	伊計ビーチを起・終点とする伊計島周遊	14.9.11	伊計ビーチ丸	5ト未満	12	〒904-2421 うるま市与那城伊計405 TEL 098-977-8646
(有)ピー・エム・シー	沿岸漁港を起・終点とするチーピン・ケラマ海域におけるホエールウォッチング	14.11.26	パイレーツ3	17.0	57	〒900-0032 那覇市曙3-8-1 TEL 098-861-3325
阿部香織	那覇市沿岸漁港を起・終点とするケラマ近海におけるホエールウォッチング	14.12.2	マハロ 勝丸	9.7 7.3	30 12	〒901-2126 浦添市宮城5-6-13-506 TEL 098-873-0828 FAX 兼
(有)ホットクルーズ	那覇港を起・終点とする慶瀬島・慶良間諸島周辺海域におけるホエールウォッチング	15.1.24	ブルージャスパー	9.1	28	〒900-0005 那覇市天久824-C-405 TEL 098-862-3150
(有)マリンパレット	那覇港を起・終点とする慶瀬島・慶良間諸島周辺海域におけるホエールウォッチング	15.1.29	ビーチリゾートクラブ	19.0	40	〒900-0012 那覇市西1-12-19 TEL 098-852-3454
島袋武雄	座間味港を起・終点とする座間味周辺海域におけるホエールウォッチング	15.1.31	第十八なぎさ	8.5	24	〒901-3401 座間味村字阿佐122
垣花薫	阿嘉～座間味～座間味周辺海域におけるホエールウォッチング	15.1.31	KAWAMICHIⅢ	5ト未満	21	〒901-3311 座間味村字阿嘉42
宮平聖秀	座間味港を起・終点とする座間味周辺海域におけるホエールウォッチング	15.1.31	ビーナス	5ト未満	28	〒901-3402 座間味村字座間味878
(有)ケラママリン企画	慶留間～座間味～座間味周辺海域におけるホエールウォッチング	15.1.31	パートナー	5ト未満	22	〒901-3312 座間味村字慶留間60 TEL 098-987-2976 FAX 098-987-2966

事業者名	航路	届出年月日	船名	総トン	旅客定員	届出事業者住所
村田彰造	座間味港を起・終点とする座間味周辺海域におけるホエールウォッチング	15.1.31	フリッパー	5トン未満	23	〒901-3402 座間味村字座間味415 TEL 098-987-2736 FAX 098-987-2739
中村毅	座間味港を起・終点とする座間味周辺海域におけるホエールウォッチング	15.1.31	みやらびⅢ	5トン未満	20	〒901-3402 座間味村字座間味434-2 TEL 098-987-2445
宮村幸文	座間味港を起・終点とする座間味周辺海域におけるホエールウォッチング	15.1.31	セティウス	10.0	37	〒901-3402 座間味村字座間味22-2
	座間味港～慶良間諸島周辺海域 座間味港を起・終点とする無人島(ガヒ島・アゲナシク島・アム口島)周遊	16.4.26	ハートランド	5トン未満	6	TEL 098-987-2978
宮平寿夫	座間味港を起・終点とする座間味周辺海域におけるホエールウォッチング	15.1.31	えりせら	5トン未満	15	〒901-3402 座間味村字阿真532-1
宮平秀和	座間味港を起・終点とする座間味周辺海域におけるホエールウォッチング	15.1.31	シンフォニー	5トン未満	28	〒901-3403 座間味村字阿真142
吉村強	阿嘉～座間味～座間味周辺海域におけるホエールウォッチング	15.1.31	太悟丸	5トン未満	12	〒901-3311 座間味村字阿嘉136
長濱貞夫	平良～宮古地区灯標・灯台	15.1.14	第三海の幸丸	5トン未満	12	〒906-0013 宮古島市平良字下里207-3 TEL 0980-72-8848
樋岡邦彦	港川漁港～港川漁港灯標	15.2.28	苗丸	5トン未満	5	〒901-0336 糸満市字真壁661
親川佐彦	志喜屋漁港～志喜屋漁港灯標	15.2.28	彦丸	5トン未満	12	〒901-1515 南城市知念字志喜屋394
平良満	平敷屋漁港～金武中城湾港新港及び金武地区立標・灯台・灯標	15.2.28	第五かりゆし丸	15.0	12	〒904-2303 うるま市字与那城187 TEL 098-978-7825
大城金八	安座真港～馬天・久高地区灯台・浮標	15.2.28	第五大福丸	5トン未満	10	〒901-1512 南城市知念字安座真11 TEL 098-948-2157
真栄平勝政	久米島真泊港～仲里港地区灯台・浮標	15.2.28	翔琳丸	5トン未満	9	〒901-3105 久米島町字字根1755-1
名嘉清文	石川漁港～金武中城湾港石川地区浮標・灯標	15.2.28	宝来丸	5トン未満	9	〒904-1105 うるま市石川白浜1-5-48
知念久雄	奥武港～奥武港灯標	15.2.28	久丸	5トン未満	11	〒901-0614 南城市玉城字奥武116
謝名堂昌哲	中城浜漁港～金武中城港浜灯標	15.2.28	みか丸	5トン未満	12	〒901-2412 中城村字奥間883 TEL 098-895-4872 FAX 098-895-2254
清水能忠	本部港を起終点とする羽地内海周遊	15.9.9	はやぶさ	13.4	11	〒905-1632 名護市饒平名274-2 TEL 0980-52-8192 FAX 兼
前本幸一	竹富町小浜港～嘉弥真島	15.9.4	小浜丸Ⅱ	5トン未満	12	〒907-1221 竹富町字小浜2553
宮平和史	座間味港～安慶名敷島・嘉比島・安室島	15.10.15	美海	5トン未満	12	〒901-3402 座間味村字座間味415-3
	座間味港を起・終点とする慶良間周辺海域のホエールウォッチング					TEL 098-987-2665 FAX 兼

事業者名	航路	届出年月日	船名	総トン	旅客定員	届出事業者住所
玉城道明	安謝新港を起・終点とするケラマ近海におけるホエールウォッチング	15.12.12	アリーナ ホワイトキッス	17.0 15.0	44 35	〒901-0352 糸満市字真栄里374 TEL 098-870-0955 FAX 098-870-0965
(有)シブス	那覇新港南小船溜まりを起・終点とするケラマ近海におけるホエールウォッチング	15.12.15	Lara	11.0	34	〒900-0027 那覇市山下町1-17 4F TEL 098-858-0410 FAX 兼
森山紹己	安謝小船溜まりを起・終点とするケラマ近海におけるホエールウォッチング	15.12.19	第五寄宮丸	16.0	23	〒902-0064 那覇市寄宮3-19-11 TEL 098-832-7149 FAX 098-835-0481
渡嘉敷村	渡嘉敷港を起・終点とする慶良間諸島海域におけるホエールウォッチング	15.12.22	フェリーけらま	496.0	438	〒901-3501 渡嘉敷村字渡嘉敷183 TEL 098-987-2537 FAX 兼
(有)トロピコ インターナショナル	那覇市沿岸漁港を起・終点とする慶瀬島・慶良間諸島周辺海域におけるホエールウォッチング	15.12.25	トロピコ トロピコⅡ	11.0 14.0	28 33	〒900-0013 那覇市牧志2-23-8 TEL 098-867-5032
當眞 正守	恩納漁港～水納島	16.3.30	第二十一海栄丸	5トﾝ未満	12	〒904-0411 恩納村字恩納426-1 TEL 098-966-8072
上原正且	久部良港～久部良港西埼防波堤に至る海域	16.4.26	第三正丸	5トﾝ未満	6	〒907-1801 与那国町字与那国4022-96 TEL 0980-87-3176
井上吉晴	船浮～白浜・網取・鹿之川・仲之神島・鳩間島	16.5.6	第十七海上観光はまご う	5トﾝ未満	9	〒907-1542 竹富町字西表2462 TEL 0980-85-6165
富里保雄	上原港～鳩間港	16.6.9	ふさきや丸	9.9	12	〒907-1541 竹富町字上原575 TEL 0980-85-6515
(株)ユニマツ コスモ	西表島月ヶ浜～西表島西方海域	16.7.20	NIRAKANAI NIRAKANAIⅢ	5トﾝ未満 5トﾝ未満	30 22	〒107-0062 東京都港区南青山2-13-10 3F (石垣営業所) 石垣市美崎町2-3 2F TEL 0980-88-6707 FAX 0980-88-6853
(株)プライド ・インター ナショナル	沖縄マリーナを起・終点とする勝連町津堅沖周遊	16.7.30	PRIDE	7.9	12	〒904-2172 沖縄市泡瀬3-47-3
前田原明	伊平屋野南港～伊是名内花港	16.9.15	オーシャン	6.1	12	〒905-0705 伊平屋村字野南44-1
			さきがけ	5トﾝ未満	12	TEL 0980-46-2426
中山 勝	座間味港を起・終点とする安慶名敷島・嘉比島・安室島周遊	16.10.7	まさ丸	5トﾝ未満	9	〒901-0311 糸満市武富595-34 TEL 098-987-2677

事業者名	航路	届出年月日	船名	総トン	旅客定員	届出事業者住所
仲原 芳貴	池間漁港を起・終点とする池間島周辺海域、大神島周辺海域、八重干瀬周辺海域周遊	16.10.14	さざなみ	5トン未満	10	〒906-0421 宮古島市平良字池間132-3 TEL 0980-75-2438
宮城 等	座間味港を起・終点とする座間味島周辺海域におけるホエールウォッチング	16.12.2	プレアデスShirahama プリンセスしらはま	18.0 5トン未満	49 24	〒907-3402 座間味村字座間味32
宮平 秀保	座間味港を起・終点とする座間味島周辺海域におけるホエールウォッチング	16.12.2	開洋丸	9.1	25	〒907-3402 座間味村字座間味133
宮平 康弘	座間味港を起・終点とする座間味島周辺海域におけるホエールウォッチング	16.12.2	美海鯨	5トン未満	22	〒907-3402 座間味村字座間味39
宮城 清	座間味港を起・終点とする座間味島周辺海域におけるホエールウォッチング	16.12.2	ちえ丸	5トン未満	12	〒907-3402 座間味村字座間味167-1
中川 陽一郎	那覇新港南小船溜まりを起・終点とするホエールウォッチング	16.12.10	わかしお	19.9	99	〒900-0002 那覇市曙1-15-11-905
	那覇新港泊小船溜まりを起・終点とするナガンヌ島周遊	17.12.27	とびうお ボムⅢ	5トン未満 5トン未満	12 5	TEL 098-863-7357
(株)スイミー	那覇新港南小船溜まりを起・終点とする慶良間周辺海域におけるホエールウォッチング	16.12.27	メーア	8.5	24	〒900-0031 那覇市若狭3-5-7 TEL 098-861-7271 FAX 兼
(有)Sea World	那覇新港南小船溜まりを起・終点とするチーピン周辺海域及びケラマ前島周辺海域におけるホエールウォッチング	17.1.6	Kana ニューウイングⅡ NEW WINGⅢ	5トン未満 5トン未満 5トン未満	11 11 11	〒900-0032 那覇市松山2-1-12-105
	那覇ハーバークラブを起終点とするナガンヌ島周遊	17.9.5	M's シーワールド Exciting Angel	6.6 6.4 5トン未満	11 12 6	TEL 098-864-5755 FAX 兼
(有)フェニックス	座間味港を起・終点とする座間味島周辺海域におけるホエールウォッチング	17.1.21	フェニックス	19.0	12	〒901-3401 座間味村字阿佐119 TEL 098-987-2271 FAX 098-987-2165
内間 豊晴	平良港下里船溜まり～佐良浜漁港棧橋	17.1.24	サンゴ	5トン未満	12	〒906-0013 宮古島市平良字下里108-1
	平良港下里船溜まり～渡口漁港棧橋					
	平良港下里船溜まりを起終点とする砂山ビーチ沖周遊					
高里 秀雄	久米島町備間漁港を起終点とする久米島周辺海域におけるホエールウォッチング	17.3.9	マリン・タカザト	5トン未満	20	〒901-3107 久米島町字謝名堂548-18 TEL 098-985-7678
友寄 晃	久米島町フィッシャリーナを起終点とする久米島周辺海域におけるホエールウォッチング	17.3.29	しらはまⅢ ビューティーベル	5トン未満 17.0	23 35	〒901-3108 久米島町字比嘉160-38 TEL 098-985-7044
川本 剛志	久米島備間漁港を起終点とする久米島周辺海域におけるホエールウォッチング	17.3.29	第三勇丸	5トン未満	11	〒901-3108 久米島町字比嘉160-69 TEL 098-985-7150
			海宝丸	5トン未満	12	
			汰海丸	5トン未満	12	
			伶於丸 第三竜徳丸	8.5 5.5	12 12	
(株)ホテル マネージメント ジャパン	読谷村高志保船着場を起終点とする読谷周辺海域遊覧(A・B・C・Dコース)	17.4.22	KIRA	12.0	12	〒150-0002 東京都渋谷区渋谷2-15-1 (マリンハウス) 読谷村字儀間600
	読谷村高志保船着場を起終点とする読谷周辺海域遊覧		Seaview II	5トン未満	12	TEL 0980-82-9622
西銘 忠	中城湾港(安座真地区)～久高・コマカ島	17.5.17	海秀丸	7.3	12	〒901-1501 南城市知念字久高58

事業者名	航路	届出年月日	船名	総トン	旅客定員	届出事業者住所
宮城 榮一	中城湾港(安座真地区)～久高・コマカ島	17.6.17	第五栄進丸	6.6	12	〒901-1505 南城市知念字久原260
内間 良喜	中城湾港(安座真地区)～久高・コマカ島	17.6.17	第三海和丸	5ト未満	12	〒901-1501 南城市知念字久高139 TEL 098-948-1480
儀間 朝成	中城湾港(安座真地区)～久高・コマカ島	17.6.17	千加丸	5ト未満	12	〒901-1504 南城市知念字海野74 TEL 098-947-3097
永吉 盛夫	中城湾港(安座真地区)～久高・コマカ島	17.6.17	むつ丸	5ト未満	12	〒901-1511 南城市知念字久手堅137
新里 善辰	中城湾港(安座真地区)～久高・コマカ島	17.6.17	恵祥丸	5ト未満	12	〒901-1511 南城市知念字久手堅126
並里 正義	中城湾港(安座真地区)～久高・コマカ島	17.6.17	早矢丸	5ト未満	12	〒901-1501 南城市知念字久高57
新垣幸雄	読谷村長浜船揚場を起・終点とする読谷村長浜周辺海域及び残波周辺海域遊覧	17.7.8	キャピズAⅡ	5ト未満	12	〒904-0324 読谷村字長浜90 TEL 098-958-2470
(有)サウスワード	宜野湾漁港を起・終点とする沖縄本島西方海域におけるホエールウォッチング	17.7.11	サウスワードパッセージ	5ト未満	23	〒901-2223 宜野湾市大山2-4-11 TEL 098-898-3837 FAX 098-898-9322
	宜野湾港マリーナを起・終点とする沖縄本島西方海域におけるホエールウォッチング	18.12.25				
(財)健康科学財団	本部町エキスポ港を起終点とする伊江島南西・南ノ管根・新管根周辺海域におけるホエールウォッチング	17.11.10	ピアザワン	19.0	58	〒905-0216 本部町字浜元410 TEL 0980-51-7878 FAX 0980-48-2490
宇地原徳政	那覇新港南小船溜まりを起・終点とするチーピン・慶良間周辺海域におけるホエールウォッチング	17.11.22	ときよ	19.0	60	902-0073 那覇市上間457-1 (303)
(株)シームンダイバース	三重城を起終点とする慶良間周辺海域におけるホエールウォッチング	17.11.22	アロー2	13.0	28	〒900-0001 那覇市上之屋1-8-6 TEL 098-863-1563 FAX 兼
宮平 幸進	座間味港を起終点とする慶良間周辺海域周遊(A・B・C・Dコース)	17.5.25	Asagi	5ト未満	6	〒901-2134 浦添市字港川342-3 TEL 098-896-4135
(株)アサヒレント	三重城港小船溜まりを起終点とする慶良間周辺海域におけるホエールウォッチング	17.12.19	BLUE ZONE BLUE SOLEIL	12.0	28	〒532-0002 大阪府大阪市淀川区東三国1-32-9 (那覇事務所) 那覇市安里1-8-24 TEL 098-864-1414 FAX 098-864-1416
				11.0	12	
(有)グリーンプラザ中山	那覇市沿岸漁港を起終点とする慶良間海域におけるホエールウォッチング	17.11.22	マリンポイント	19.0	57	〒905-0005 名護市為又1220-72 (那覇マリン課) 那覇市天久1174-5 TEL 098-863-4705 FAX 098-863-4706
サウスtoサウス(有)	安謝港小船溜まりを起終点とする残波岬、喜屋武岬、下管根、入砂島を結ぶ海域内におけるホエールウォッチング	17.11.28	サウスtoサウス	17.0	25	〒901-0155 那覇市金城2-15-10 TEL 098-858-4445 FAX 098-858-4465

事業者名	航路	届出年月日	船名	総トン	旅客定員	届出事業者住所
(有)まりん はうすぐるくん	石垣市川平湾を起終点とする川平湾内周遊	17.12.10	丸来君	5トﾝ未満	12	〒907-0022 石垣市字大川302 池村マンション307 TEL 0980-83-6193 FAX 兼
矢野 貢	三重城港を起終点とする慶良間海域におけるホエールウォッチング	17.12.27	スタイル	16.0	33	〒900-0003 那覇市久米2-13-6 TEL 098-951-3975 FAX 098-951-3976
国吉 淳	那覇新港小船溜りを起・終点とする慶良間周辺海域におけるホエールウォッチング	18.1.10	Hope	19.0	28	〒900-0002 那覇市曙1-13-29
豊里友樹	那覇新港小船溜りを起・終点とする慶良間周辺海域におけるホエールウォッチング	18.1.11	ステラ	14.0	33	〒901-2132 浦添市伊祖1-16-8 TEL 098-860-6868 FAX 098-860-6869
鴨谷昌人	座間味村阿嘉港を起・終点とする慶良間周辺海域におけるホエールウォッチング	18.2.6	ゴビーズ	5トﾝ未満	20	〒901-3311 座間味村字阿嘉162 TEL 098-987-3275 FAX 兼
(有)コーラル 観光開発	阿真ビーチ～座間味村内海域の無人島(安室島、安慶名敷島、嘉比島、久場島、屋嘉比島)	18.3.24	海遊丸	5トﾝ未満	10	〒901-3403 座間味村字阿真32-1 TEL 098-896-4060 FAX 兼
	阿真ビーチ～阿嘉港					
	阿真ビーチ～慶留間島					
松野安男	本部新港を起・終点とする瀬底島、水納島周辺海域	18.4.11	ティキ	7.9	12	〒905-0227 本部町辺名地338 TEL 0980-47-3478 FAX 兼
勝連寿雄	池間漁港棧橋を起・終点とする池間島周辺海域及び同島東方の大神島周辺海域並びに池間島北方の八重干瀬周辺海域周遊	18.5.8	ブルースカイ	5トﾝ未満	11	〒906-0422 宮古島市平良字前里88 TEL 0980-75-2170
立津玄雄	くうらビーチを起・終点とするビーチ沖遊覧	18.6.21	第八玄雄丸	5トﾝ未満	11	〒907-0022 石垣市大川198-8 TEL 0980-88-2578 FAX 兼
大嶺嘉昭	辺土名港岸壁を起・終点とする辺土名港沖防波堤灯台	18.7.24	竜仁丸	5トﾝ未満	12	〒905-1416 国頭村字鏡地56-1
砂川要	保良漁港を起・終点とする城辺周辺海域遊覧	18.7.18	ホワイトシャーク 水天門 ティダⅢ	5トﾝ未満 5トﾝ未満 5トﾝ未満	5 12 12	〒906-0101 宮古島市城辺字保良374-2 TEL 0980-77-2370
(株)シーサー	阿嘉港を起・終点とする座間味周辺海域におけるホエールウォッチング	15.1.31	シーサーⅧ シーサーⅢ	5トﾝ未満 14.0	20 20	〒901-3311 座間味村字阿嘉162 (那覇店) 那覇市港町2-3-13 TEL 098-987-2973 FAX 098-987-2820
	那覇港(沿岸漁港)を起・終点とする慶良間周辺海域におけるホエールウォッチング	18.1.31	シーサー0 ラッキー	19.0 19.0	47 57	
	名護漁港を起・終点とする名護湾及び伊江島周辺海域におけるホエールウォッチング		コロブス21	17.0	27	
	カヌチャビーチ前(大浦湾)周遊	12.10.30	つばさ丸 あかり号	5トﾝ未満 5トﾝ未満	12 12	

事業者名	航路	届出年月日	船名	総トン	旅客定員	届出事業者住所
高橋敏春	浜川漁港を起・終点とする慶良間諸島周辺海域におけるホエールウォッチング	18.12.1	ピンカー	14.0	33	〒904-0113 北谷町宮城3-134 TEL 098-936-8292 FAX 098-936-4140
中村吉宏	阿真ビーチ～阿波連港	18.12.11	ななえ ロビンソン	5トﾝ未満 5トﾝ未満	11 4	〒901-3404 座間味村字阿真144 TEL 098-987-2676 FAX 兼
	阿真ビーチ～阿嘉島(阿嘉港・ニシハマビーチ・ウツタハ浜)					
	阿真ビーチ～座間味島(座間味港・古座間味ビーチ)					
	阿真ビーチを起・終点とする安室島・安慶名敷島・嘉比島・伊釈加新島遊覧					
中村敏乙	阿真ビーチ～阿波連港	18.5.23	みなみ	5トﾝ未満	12	〒901-3403 座間味村字阿真23-2 TEL 098-987-3134 FAX 兼
	阿真ビーチ～嘉比島					
	阿真ビーチ～安慶名敷島					
	阿真ビーチ～安室島					
	阿真ビーチを起・終点とする座間味島周辺海域周遊及びホエールウォッチング					
(有)シーフレンド	泊港小船溜まりを起・終点とする慶良間諸島周辺海域におけるホエールウォッチング	19.2.21	アローエンジェル	19.0	35	〒901-3502 渡嘉敷村阿波連155
(有)マーメイド	本部港～水納水納～渡久地	18.9.28	マーメイド マーメイドⅡ	10.0 5トﾝ未満	12 12	〒902-0075 那覇市字国場861-2 TEL 098-835-1958
(株)南都	くうらビーチを起・終点とするビーチ沖遊覧	19.2.27	サンセット号	5トﾝ未満	12	〒907-0023 石垣市字石垣1666 TEL 0980-83-1550 FAX 0980-83-8078
玉城美喜雄	汀間漁港岸壁から大浦第一・二号灯浮標及び長島灯台までの海域	19.3.1	第三みつ丸	5トﾝ未満	9	〒905-0018 名護市大北1-19-2 TEL 0980-52-7500
座喜味盛和	アラハビーチを起・終点とする北谷町近辺海域周遊	19.3.8	ミハマ	5トﾝ未満	12	〒904-0103 北谷町字桑江366-3 TEL 098-936-1847 FAX 098-936-8893
伊志嶺祐治	佐良浜漁港を起・終点とする伊良部島周辺海域周遊	19.3.8	ゆうむつ	5トﾝ未満	12	〒906-0502 宮古島市伊良部字池間添47 TEL 0980-72-3263 FAX 0980-72-9128
登野盛 恒	波照間漁港を起・終点とする波照間島北西沖遊覧	19.5.11	コーラルニモ	5トﾝ未満	12	〒907-1751 竹富町字波照間148 TEL 0980-85-8438
(株)沖縄マリーナ	沖縄マリーナを起・終点とする中城湾周辺海域周遊	19.4.24	メイトⅢ 美ら空 美ら海	5トﾝ未満	8	〒904-2172 沖縄県沖縄市泡瀬1-41-12 TEL 098-038-3397 FAX 098-934-1162
				5トﾝ未満	6	
				5トﾝ未満	10	
町田 宗詢	恩納マリーナを起・終点とするサンマリーナホテル沖周遊	19.4.16	輝丸	5トﾝ未満	12	〒904-0414 恩納村字前兼久40 TEL 098-964-3328
宮国良正	水納港を起・終点とする水納島南西沖遊覧	19.5.8	はまさきⅢ	5トﾝ未満	12	〒906-0601 多良間村字塩川271 TEL 0980-79-2239

事業者名	航路	届出 年月日	船名	総トン	旅客 定員	届出事業者 住 所
X-TRIP(株)	本部新港～水納～伊江島	19.6.22	ISLAND TRIP	5トン未満	11	〒905-0008 名護市山入端247-1 TEL 098-982-3220
田代國浩	鳩間港を起・終点とするバラス島 周遊	19.7.6	瑠璃	5トン未満	12	〒907-0022 石垣市字大川33-3 TEL 0980-88-8118
宮平正俊	座間味港～阿嘉漁港	19.8.1	第三安清丸	5トン未満	12	〒901-3402 座間味村字座間味160 TEL 098-896-4405 FAX 兼
	座間味港～阿波連漁港					
	座間味港を起・終点とする安室 島・安慶名敷島・嘉比島遊覧					
(株)サイオン ヒューマンリソース	三重城港を起・終点とする慶良間 諸島・チービス周辺海域における ホエールウォッチング	18.6.26	アクエリアスⅡ	19.0	55	〒900-0036 那覇市西2-19 TEL 098-860-1788 FAX 兼
宮里精郎	座間味港～阿嘉漁港	19.9.1	竹丸	5トン未満	12	〒901-3402 座間味村字座間味154-2 TEL 098-987-2175
	座間味港～阿波連漁港					
	座間味港を起・終点とする安室 島・安慶名敷島・嘉比島遊覧					

旅客運賃（離島航路）

区間	事業者名	等級	旅客運賃						備考		
			大人	島発往復	往復	定期	学生	団体		身障者	回数
伊平屋／運天	伊平屋村	2	2,380	4,050	4,530			2,150	1,190		平成10年9月1日改定
伊是名／運天	伊是名村	2	1,760	3,000	3,350			1,590	880		平成10年7月20日改定
伊江／本部	伊江村	2	580	990	1,110			530	290		平成9年4月1日改定
那覇／伊江	あさひ観光(有)	2	4,000	7,200	7,600			3,600	2,000		平成17年8月1日改定
那覇／渡久地			3,400		6,460			3,060	1,700		
泊／粟国	粟国村	2	2,770		5,270			2,500	1,390		平成14年8月12日改定
泊／渡名喜			2,380	4,050	4,520				1,190		
渡名喜／久米島	久米商船(株)	2	1,000		900				500		平成19年4月1日改定
泊／久米島			3,000	5,100	5,700				1,500		
泊／座間味・阿嘉	座間味村	2	1,860	3,170	3,540			1,680	930		
		2高	2,750	4,680	5,230			2,480	1,380		平成10年5月22日改定
阿嘉／座間味		2	200								
		2高	300								
泊／渡嘉敷	渡嘉敷村	2	1,620	2,760	3,080			1,460	810		平成19年4月1日改定
		2高	2,430	4,140	4,620			2,190	1,220		
泊／北大東・南大東	大東海運(株)	2	4,620					4,160	2,310		平成13年10月1日改定
		2	690					630			平成19年6月1日改定
水納／渡久地	(名)水納海運	2高	880	1,500	1,680			800	440		
		2	4,800	8,160	9,120			4,320	2,400		
那覇／平良		1	8,000		15,200			7,200	4,000		
		特	11,000		20,900						
平良／石垣	有村産業(株)	2	2,800		5,320			2,240	1,400		平成19年7月1日改定
		1	4,000		7,600			3,600	2,000		
那覇／石垣		特	5,000								
		2	6,800	11,560	12,920			6,120	3,400		
平敷屋／津堅	(有)神谷観光	1	11,000		20,900			9,900	5,500		
		特	15,000		28,500						
久高／安座真	久高海運(名)	2	630	1,080	1,200			570	320	6,300	平成19年4月18日改定
		2高	780	1,330	1,490			710	390	7,800	
		2	650	1,110	1,240				330		平成13年4月19日改定
		2高	740	1,260	1,410				370		

区間	事業者名	等級	旅客運賃						備考		
			大人	島榮往復	往復	定期	学生	団体		身障者	回数
大神／島尻 長山／平良	(名)大神海運	2	350	600	670	12,600			180		平成3年12月10日改定
	宮古フェリー(株)	2	350	600	600				180		平成15年10月15日改定
佐良浜／平良	(資)はやて海運	2フ	350		600			320	180		
		2高	410		700	14,830		360	200	4,120	
多良間／平良	(資)多良間海運	2フ	350		600			320	180		平成15年10月22日改定
		2高	410	4,100	4,580	14,830		360	200	4,120	平成19年7月25日改定
石垣／竹富	八重山観光フェリー(株)	2フ	430	740	820			390	220		平成15年6月1日改定
		1高	580	990	1,110			530	290		
石垣／大原	(有)安栄観光	2フ	430	740	820			390	220		平成15年1月23日改定
		1高	580	990	1,110			530	290		
石垣／小浜	石垣島ドリーム観光(株)	2フ	430	740	820			390	220		平成19年8月13日改定
		2高	580	990	1,110			530	290		
石垣／黒島	八重山観光フェリー(株)	2フ	1,070	1,820	2,040			970	540		平成15年6月1日改定
		1高	1,540	2,620	2,930			1,390	770		
石垣／鳩間	(有)安栄観光	2フ	1,070	1,820	2,040			970	540		平成15年1月23日改定
		1高	1,540	2,620	2,930			1,390	770		
石垣／小浜	石垣島ドリーム観光(株)	2フ	1,070	1,820	2,040			970	540		平成19年8月13日改定
		2高	1,540	2,620	2,930			1,390	770		
石垣／黒島	八重山観光フェリー(株)	2フ	720	1,230	1,370			650	360		平成15年6月1日改定
		1高	1,030	1,760	1,960			930	520		
石垣／鳩間	(有)安栄観光	2フ	720	1,230	1,370			650	360		平成15年1月23日改定
		1高	1,030	1,760	1,960			930	520		
石垣／小浜	石垣島ドリーム観光(株)	2フ	720	1,230	1,370			650	360		平成19年8月13日改定
		2高	1,030	1,760	1,960			930	520		
石垣／黒島	八重山観光フェリー(株)	2フ	800	1,360	1,520			720	400		平成15年6月1日改定
		1高	1,130	1,930	2,150			1,020	570		
石垣／鳩間	(有)安栄観光	2フ	800	1,360	1,520			720	400		平成15年1月23日改定
		1高	1,130	1,930	2,150			1,020	570		
石垣／小浜	石垣島ドリーム観光(株)	2フ	800	1,360	1,520			720	400		平成19年8月13日改定
		2高	1,130	1,930	2,150			1,020	570		
石垣／鳩間	八重山観光フェリー(株)	2フ	1,380	2,350	2,630			1,250	690		平成15年6月1日改定
		1高	2,310					1,250	690		
石垣／小浜	(有)安栄観光	2フ	1,380	2,350	2,630			1,250	690		平成15年1月23日改定
		1高	2,310					1,250	690		
石垣／鳩間	石垣島ドリーム観光(株)	2フ	1,380	2,350	2,630			1,250	690		平成19年8月13日改定
		2フ	1,380	2,350	2,630			1,250	690		

区間	事業者名	等級	旅客運賃							備考
			大人	島発往復	往復	定期	学生	団体	身障者	
石垣／上原	八重山観光フェリー(株)	27	1,380	2,350	2,630			1,250	690	平成15年6月1日改定
		1高	2,000	3,400	3,800			1,800	1,000	
	(有)安栄観光	27	1,380	2,350	2,630			1,250	690	平成15年1月23日改定
		1高	2,000	3,400	3,800			1,800	1,000	
船浮／白浜 船浮／網取 白浜／網取	石垣島ドリーム観光(株)	27	1,380	2,350	2,630			1,250	690	平成19年8月13日改定
		2高	2,000	3,400	3,800			1,800	1,000	
	(有)船浮海運	2	410		780					平成3年10月1日改定
		2	610							
石垣／波照間	(資)波照間海運	27	2,080	3,540	3,960				1,040	平成9年4月1日改定
		2高	3,050	5,190	5,800				1,530	
石垣／与那国	(資)福山海運	2	3,460	5,890	6,580		2,770		1,730	平成9年4月1日改定

自動車航送運賃（離島航路）

平成19年10月1日現在

航路	車長別	3m未満	3m～4m	4m～5m	5m～6m	6m～7m	7m～8m	8m～9m	9m～10m	10m～11m	11m～12m	1m増すごと
伊平屋～運天	6,610	7,970	9,870	17,050	21,620	25,770	28,540	31,880	34,520	37,140	4,200	
伊是名～運天	5,130	6,550	8,100	10,520	13,250	15,870	17,670	19,590	21,240	22,900	3,410	
伊江～本部	2,200	2,720	3,470	4,520	5,770	6,830	7,770	8,610	9,340	10,180	840	
栗国～泊	8,900	11,310	15,020	21,980	27,950	33,030	38,120	41,930	45,740	49,540	3,950	
泊～渡名喜	6,990	8,800	11,570	16,660	21,480	25,380	28,950	32,500	35,410	37,200	3,130	
渡名喜～久米島	3,880	4,880	6,400	9,230	11,910	14,060	16,020	17,990	19,610	21,240	3,090	
泊～久米島	10,740	13,550	17,800	25,630	33,070	39,050	44,540	50,000	54,470	58,990	4,860	
泊～渡嘉敷	4,250	6,370	8,490	10,600	12,740	14,850	16,960	19,100	21,220	23,330	2,110	
津堅～平敷屋	3,740	4,770	6,240	8,270	10,650	12,690					1,780	
久高～安座真	3,500	4,500	6,000	8,000	10,000	12,000	14,000	16,000	18,000	20,000	2,000	
伊良部～平良	1,500	1,500	2,000	2,500	4,000	11,120	12,360					
多良間～平良	10,790	13,330	17,140	22,480	28,580	35,590	39,850	44,630	48,480	52,340	6,150	
石垣～大原	6,900	8,700	12,100	17,900	22,500	26,600	29,500	33,500	36,400	39,200	3,600	
石垣～波照間	5,850	8,780	11,710	14,640	17,560	20,490	23,420	26,340	29,280	32,200	2,930	
石垣～与那国	13,650	18,900	24,150	35,280	40,300	46,600	51,660	57,960	63,000	69,300	5,780	
那覇～宮古	30,760	41,010	51,260	61,510	71,760	82,010	92,270	102,520	112,800	123,050	10,250	
那覇～石垣	41,670	55,540	69,470	83,340	97,260	111,140	125,010	138,930	152,800	166,680	13,870	
宮古～石垣	14,890	19,850	24,810	29,770	34,740	39,680	44,660	49,620	54,580	59,530	4,960	
泊～座間味	7,740	9,740	11,740	13,740	15,740	17,740	19,740	21,740	23,740	25,740	2,000	

※ 那覇～宮古～石垣間は貨物自動車航送運賃を掲載、乗用自動車航送運賃は別途あり。

運賃の適用方法（標準）

1 運賃の適用方法

1. 2等旅客運賃

- (1) 片道2等旅客運賃は、旅客が2等の船室に片道1回乗船する場合に適用する。
- (2) 往復2等旅客運賃は、旅客が2等の船室に往復1回乗船する場合に適用する。

2. 1等旅客運賃

- (1) 片道1等旅客運賃は、旅客が1等の船室に片道1回乗船する場合に適用する。
- (2) 往復1等旅客運賃は、旅客が1等の船室に往復1回乗船する場合に適用する。

3. 小児旅客運賃

- (1) 次の旅客には、小児旅客運賃を適用する。

イ 小学校に修学している小児

ロ 大人に同伴されずに、又は団体として乗船する1歳以上で小学校に修学していない小児

ハ 大人に同伴されて乗船する1歳以上で小学校に修学していない小児であって大人1名につき1人を超えるもの

- (2) 1歳未満の小児の運賃及び大人に同伴されて乗船する1歳以上で小学校に修学していない小児（団体として乗船するものを除く。）の運賃であって大人1名につき1人分は、無料とする。
- (3) 小児旅客運賃は、大人運賃の半額とし、10円未満のは数は、5円以上は切り上げ、5円未満は切り捨てる。

4. 団体旅客運賃

一般団体旅客運賃は、旅行目的及び行程等を同じくし、かつ、同一区間を同一便で旅行する者で構成された15名以上の旅客が乗船する場合に適用する。

5. 受託手荷物運賃

受託手荷物運賃は、旅客がその乗船区間について運送を委託する手荷物1個を、片道1回運送する場合に適用する。

6. 特殊手荷物運賃

特殊手荷物運賃は、旅客がその乗船区間について運送を委託する特殊手荷物1車両を、片道1回運送する場合に適用する。

7. 小荷物運賃

小荷物運賃は、荷送人から運送の委託を受けた小荷物1個を、片道1回運送する場合に適用する。

8. 自動車航送運賃

- (1) 片道自動車航送運賃は、自動車1台及び2等の船室に当該自動車の運転者1名が片道1回乗船する場合に、自動車の長さに応じて適用する。
- (2) 往復自動車航送運賃は、自動車1台及び2等の船室に当該自動車の運転者1名が往復1回乗船する場合に適用する。

II 運賃の割引又は割増

1. 運賃の割引は、次のとおりとする。

(1) 身体障害者及び知的障害者に対する旅客運賃の割引

イ 身体障害者及び第1種身体障害者の介護者の2等旅客運賃並びに1等旅客運賃については5割引とする。ただし、第2種身体障害者にあつては、片道101キロメートル以上を旅行する場合に限る。

ロ 知的障害者及び第1種知的障害者の介護者の2等旅客運賃並びに1等旅客運賃については5割引とする。ただし、第2種知的障害者にあつては片道101キロメートル以上を旅行する場合に限る。

(2) 往復運賃に対する割引

イ 往復旅客運賃の割引率は、復路運賃の1割引とする。

ロ 往復自動車航送運賃の割引率は、復路運賃の1割引とする。

(3) 団体旅客運賃に対する割引

一般団体旅客運賃の割引率は、旅客運賃の1割引とする。

(4) 島発往復旅客に対する往復旅客運賃の割引

島を起点とする往復旅客運賃の割引率は、復路運賃の3割引とする。

2. 運賃の割増は、次のとおりとする。

自動車航送運賃に対する割増率

イ 自動車の幅が2.5メートルを超える自動車については、その超えている幅25センチメートルごとを単位として、当該自動車航送運賃の1割5分

ロ 自動車に積載されている荷物が当該自動車の幅を超えて積載されている場合で、当該積載されている荷物の一部が2.5メートル幅を超えて積載されているときは、当該超えている荷物の幅25センチメートルごとを単位として、当該自動車航送運賃の1割5分

ハ カタピラを有する自動車、ロードローラー等船舶への乗船に著しく手数のかかる自動車については、当該自動車航送運賃の10割

ニ 危険物船舶運送及び貯蔵規則により、旅客との混載が禁止されている物品を積載する自動車については、当該自動車航送運賃の10割

3. 運賃割引の重複適用

運賃の割引で2以上の割引条件に該当する場合は、身体障害者及び知的障害者に対する旅客運賃の割引を除いて、重複して適用しない。

4. は数の整理

運賃は、10円を単位とし、割引後又は割増後の運賃の10円未満のは数は、切り上げとする。

※上記の適用方法は標準的なものであり、事業者により異なります。

料金については、平成16年版からは削除しました。料金についても各事業者で異なります。

旅客定期航空路事業輸送実績

事業者名	航路名	年度	運航回数	旅客(人)	旅客輸送人キロ	特殊手荷物(個)	手荷物(個)	小荷物(個)	郵便物(個)	貨物(トン)	自動車航走路台キロ	備考
伊平屋村	伊平屋/運天	14	640.0	69035.0	2837338.0	507	0	0	11,041	0.0	383175.0	平成2年10月1日伊平屋/本部より航路変更
		15	646.5	55479.5	2280947.0	380	0	0	10,713	0.0	296167.0	
		16	625.5	54236.5	2229120.2	192	0	0	9,886	0.0	366078.0	
		17	600.0	47076.0	1834823.5	242	0	0	9,924	0.0	296536.5	
伊是名村	伊是名/運天	18	622.5	45603.5	1874303.4	325	0	0	9,618	0.0	14343.9	昭和63年10月1日伊是名/本部より航路変更
		14	643.5	99200.0	2757747.0	624	1,595	0	12,194	0.0	548383.0	
		15	634.5	95108.5	2644016.3	582	1,651	0	12,349	0.0	529062.0	
		16	625.0	82343.5	2289149.0	746	955	0	12,080	0.0	436071.0	
伊江村	伊江/本部	17	622.0	83900.0	2332420.0	769	1,166	0	13,438	0.0	468013.0	
		18	663.5	61847.0	1719347.0	840	863	0	12,053	0.0	440574.4	
		14	1586.0	470570.0	5082156.0	1,332	0	0	5,555	-	888321.0	
		15	1548.0	413984.0	4225824.0	1,223	0	0	7,080	-	877176.0	
あさひ観光(有)	那覇(泊)/伊江	16	1564.0	402128.0	4342982.0	1,083	0	0	6,277	-	826252.0	休止中
		17	1608.0	417048.0	4504118.0	1,130	0	0	6,223	-	856386.0	
		18	1639.0	438114.0	4731631.0	1,062	0	0	6,574	-	864853.0	
		14	256.0	9457.0	567420.0	0	0	0	0	-	-	
古宇利庵運(名)	那覇(泊)/渡久地	15	325.0	6293.0	377580.0	0	0	0	0	-	-	休止中
		16	110.5	3503.0	210180.0	0	0	0	0	-	-	
		17	0.0	0.0	0.0	0	0	0	0	-	-	
		18	-	-	-	-	-	-	-	-	-	
栗園村	泊/栗園	15	2099.0	39994.0	91986.0	218	0	0	0	-	-	平成17年2月9日事業廃止
		14	291.0	29491.0	1754715.0	903	15,084	0	5,729	8359.0	151369.0	
古宇利庵運(名)	古宇利/運天	15	304.0	32441.0	1930240.0	909	16,410	0	6,396	7328.0	189032.0	
		16	282.0	25966.0	1544977.0	729	13,504	0	7,331	6361.0	71043.0	
		17	298.0	18598.0	1106581.0	941	13,810	0	7,773	6805.0	143276.0	
		18	312.0	18075.0	1075463.0	991	13,749	0	7,831	2367.0	124474.0	

事業者名	航路名	年 度	運航 回数	旅客 (人)	旅客輸送 人キロ	特殊手荷物 (個)	手荷物 (個)	小荷物 (個)	郵便物 (個)	貨物 (トン)	自動車航走 (台)	自動車航走 台キロ	備考
久米商船(株)	泊/渡名喜/真泊	14	215.0	27147.0	2296597.0	-	-	-	-	-	-	-	平成16年12月 高速船老朽化に より廃止
		15	182.0	26870.0	2289318.0	-	-	-	-	-	-	-	
		16	120.0	21476.0	1831060.0	-	-	-	-	-	-	-	
久米商船(株)	泊/渡名喜/久米島	14	340.5	48616.0	3883463.0	0	792	0	4,178	64566.0	10,152	898338.0	平成16年11月2 4日航路名変更
		15	339.0	48232.0	3985063.0	0	867	0	4,681	67484.0	10,560	970271.0	
		16	395.0	44814.0	3662948.0	0	721	0	5,234	62614.0	10,295	938825.0	
座間味村	泊/座間味	17	607.0	68738.0	5884147.0	0	886	0	4,157	59684.0	9,848	887737.0	
		18	624.0	77784.0	6761122.0	0	1,030	0	4,317	66472.0	11,188	1021886.0	
		14	1077.0	192725.0	9501295.0	1,890	0	7,143	19,683	10049.0	4,306	212287.0	
渡嘉敷村	泊/渡嘉敷	15	1089.0	192777.5	9503930.7	1,633	0	6,512	21,771	9407.0	3,572	176100.0	
		16	948.0	139754.5	6889896.7	1,510	0	5,509	24,959	8749.0	2,564	126405.0	
		17	1154.0	148980.0	7344714.0	0	1,632	7,651	25,384	8469.0	3,686	181719.8	
琉球海運(株)	那覇/平良/石垣	18	1001.0	182220.5	11787457.5	0	1,740	5,236	25,388	6487.0	2,104	103727.2	平成18年9月14 日事業廃止
		14	1126.0	199041.0	6389216.0	2,194	0	10,364	7,902	7367.0	7,421	238214.0	
		15	1170.0	202594.0	6503267.0	1,981	0	9,298	8,034	8708.0	7,150	229515.0	
有村産業(株)	那覇/平良/石垣	16	1002.0	172252.0	5529225.0	1,530	0	7,578	8,917	8847.0	6,553	210351.0	
		17	1055.0	186782.0	5995702.0	1,826	0	10,494	9,141	10453.0	6,666	213979.0	
		18	967.0	180287.0	5787197.0	1,949	0	9,408	9,141	10453.0	6,147	197318.7	
(名)水納海運	水納/渡久地	14	60.0	8845.0	4291771.0	0	0	0	0	59881.0	-	-	平成18年9月14 日事業廃止
		15	50.0	7936.0	3475968.0	0	0	0	0	42014.0	-	-	
		16	51.0	7453.0	2858734.0	0	0	0	0	44955.0	-	-	
勝連海運(株)	津堅/平敷屋	17	51.0	8551.0	3255333.0	0	0	0	0	42486.0	-	-	平成19年1月15 日事業廃止
		18	38.0	3776.0	1421286.0	0	0	0	0	15567.0	-	-	
		14	139.0	22463.0	8304191.0	1,386	0	0	0	92677.0	4,610	1709204.0	
(名)水納海運	水納/渡久地	15	139.0	23057.0	8492689.0	1,275	0	0	0	123317.0	5,859	2180919.0	
		16	133.0	21299.0	7800925.0	1,268	0	0	0	105379.0	5,500	2082982.0	
		17	136.0	21047.0	7502015.0	1,173	0	0	0	96335.0	5,999	2305401.0	
勝連海運(株)	津堅/平敷屋	18	141.0	25436.0	9292052.0	1,451	0	0	0	103815.0	6,463	2464357.0	平成19年1月15 日事業廃止
		14	1637.0	129702.0	972761.0	11	1	999	0	86.0	-	-	
		15	1745.0	130328.0	977463.7	3	17	755	0	86.0	-	-	
勝連海運(株)	津堅/平敷屋	16	1569.0	120459.0	903442.5	4	0	731	0	76.0	-	-	平成19年1月15 日事業廃止
		17	1671.0	125893.0	944197.5	5	0	737	0	64.0	-	-	
		18	1682.0	118984.5	892383.8	4	0	663	0	65.8	-	-	
勝連海運(株)	津堅/平敷屋	14	1763.0	46152.0	392294.0	307	0	989	0	903.0	2,695	22908.0	平成19年1月15 日事業廃止
		15	2189.0	44636.0	379427.0	118	0	1,916	0	720.0	1,747	14858.0	
		16	2018.0	42529.0	361496.0	94	0	876	0	323.0	2,719	23111.0	
17	2055.0	39939.0	339480.0	0	1,118	757	0	169.0	2,053	17451.0			

事業者名	航路名	年 度	運航 回数	旅客 (人)	旅客輸送 人キロ	特殊手荷物 (個)	手荷物 (個)	小荷物 (個)	郵便物 (個)	貨物 (トン)	自動車航走 (台)	自動車航走 台キロ	備考
(有)神谷観光	平敷屋／津堅	14	1348.0	23192.0	187855.0	0	0	0	0	0.0	749	6066.0	平成14年6月10 日許可
		15	1818.0	32718.0	265015.0	0	0	0	0	0.0	1,142	9250.0	
		16	1861.0	35855.0	290426.0	40	305	0	0	0.0	1,599	12953.0	
		17	1861.0	41301.0	334538.0	88	225	0	0	0.0	1,558	12619.8	
久高海運(名)	久高／安座真	18	1922.0	51824.0	419774.0	28	430	554	0	1012.0	1,622	13138.0	平成11年10月1 4日久高／馬天 より航路変更 平成14年4月10 日より自動車航
		14	2139.0	67701.0	582215.0	632	1,578	0	355	0	1,251	10759.0	
		15	2106.0	71209.5	612401.0	711	1,571	0	367	0	1,548	13312.0	
		16	2016.0	73934.0	635832.4	768	216	0	851	0	1,917	16486.0	
大東海運(株)	那覇(泊)／ 南-北大東	17	2115.0	79742.5	685785.5	800	0	842	0	496.0	1,738	14946.8	平成11年10月1 4日久高／馬天 より航路変更 平成14年4月10 日より自動車航
		18	2148.0	83880.5	721372.3	922	0	984	0	452.3	1,769	15213.4	
		14	66.5	3332.0	1349460.0	0	0	0	0	1,055	48636.0	-	
		15	64.5	3308.5	1086711.0	0	0	0	0	1,285	40110.0	-	
宮古フェリー(株)	佐良浜／平良	16	63.5	2612.0	1057860.0	0	0	0	0	2,639	43450.0	-	
		17	62.0	2520.5	1020803.0	0	0	0	0	3,280	38028.0	-	
		18	63.5	2749.5	1004197.5	0	0	0	0	3,010	31250.0	-	
		14	7879.0	365641.0	2851999.0	0	0	0	3,212	25,563	4845.0	214250.0	
宮古フェリー(株)	長山／平良	15	6294.0	319684.0	2493534.0	0	0	0	3,078	27,934	4313.0	403214.0	
		16	6391.0	303242.0	2365288.0	235	0	0	27,319	29,735	4126.0	426848.0	
		17	6199.0	298409.0	2327591.0	289	0	0	29,415	33,213	4348.0	439272.0	
		18	6240.0	303192.0	2364897.0	272	0	0	25,187	22,214	3366.0	373722.0	
(資)はやて海運	佐良浜／平良	14	4.0	50.0	430.0	0	0	0	0	0.0	30	258.0	
		15	3.0	40.0	344.0	0	0	0	0	0.0	26	224.0	
		16	3.0	40.0	344.0	0	0	0	0	0.0	38	327.0	
		17	2.0	55.0	473.0	0	0	0	0	0.0	50	430.0	
(資)はやて海運	多良間／平良	18	3.0	45.0	387.0	0	0	0	0	0.0	24	206.0	
		14	6622.0	227933.0	1777878.0	0	0	0	4,122	0	23,176	180773.0	
		15	6307.0	270529.0	2110127.0	0	0	0	3,614	0	21,026	164003.0	
		16	6430.0	269362.0	2101024.0	648	0	0	4,971	0	31,025	241995.0	
(資)多良間海運	多良間／平良	17	6524.0	283564.0	2211800.0	1,161	64	6,385	0	0	45,879	357856.0	
		18	6267.0	323696.0	2524829.0	2,319	332	4,310	0	0	84,983	662867.0	
		14	216.0	7914.0	464552.0	185	0	0	5,161	0	1,986	116578.0	
		15	205.0	6058.0	355605.0	189	0	0	1,847	0	1,526	89576.0	
(名)大神海運	大神／島尻	16	193.0	3978.5	233538.0	183	0	0	184	0	1,422	83470.0	
		17	219.0	3313.5	205437.0	186	0	0	102	0	1,239	76818.0	
		18	206.0	3197.0	198214.0	245	0	0	236	0	1,357	83603.0	
		14	1976.0	15017.0	82591.0	0	0	0	532	0	28.0	-	
(名)大神海運	大神／島尻	15	2051.0	14605.5	80330.2	0	0	0	616	0	42.0	-	
		16	1997.0	17098.0	94039.0	0	0	0	1,157	0	38.0	-	
		17	1765.0	17914.5	98529.8	0	0	0	399	0	49.3	-	
		18	1796.0	17451.0	95980.5	25	0	0	518	0	45.4	-	

事業者名	航路名	年度	運航回数	旅客(人)	旅客輸送人キロ	特殊手荷物(個)	手荷物(個)	小荷物(個)	郵便物(個)	貨物(トン)	自動車航走(台)	自動車航走台キロ	備考	
八重山観光 フェリー(株)	石垣/竹富	14	7749.0	318727.0	2071726.0	-	-	-	-	-	-	-	石垣/大原・竹富・小浜・黒島(竹富一円)を1航路として指定	
		15	8237.0	408375.0	2654437.5	1	0	1,248	6,860	1972.0	-	-		
		16	8484.0	423418.5	2752220.3	2	0	1,856	604	1975.0	-	-		
		17	8367.0	422848.0	2748512.0	56	10	1,166	0	2018.0	-	-		
	18	8166.0	464511.0	3019321.5	17	2	208	0	1988.0	-	-			
	石垣/大原	14	6777.0	301119.0	9211004.0	-	-	-	-	-	916	28763.0	-	
		15	7273.0	368322.0	8425310.8	186	0	1,015	26,389	6764.0	894	28071.6	-	
		16	4915.0	255740.5	8030251.6	149	0	807	2,970	5609.0	452	14192.8	-	
		17	4501.0	247914.0	7784499.6	28	218	463	0	6369.0	1,018	31965.2	-	
	18	4625.0	130567.0	4099819.5	70	136	352	0	7027.0	958	30081.0	-		
	石垣/小浜	14	4402.0	218345.0	3864707.0	-	-	-	-	-	-	-	-	-
		15	4789.0	238515.0	4221715.5	20	0	530	22,889	5480.0	-	-	-	-
		16	5546.0	232076.0	4107745.2	14	0	600	2,502	6031.0	-	-	-	-
		17	4709.0	229034.0	4012280.2	30	34	470	0	6936.0	-	-	-	-
	18	4893.0	258234.5	4305914.4	34	2	115	0	6200.0	-	-	-	-	
	石垣/黒島	14	1938.0	35606.0	658712.0	-	-	-	-	-	-	0	0.0	-
		15	1964.0	42270.0	781995.0	8	0	268	3,652	1529.0	0	0	0.0	-
		16	1922.0	46956.0	868686.0	4	0	376	367	2246.0	0	0	0.0	-
17		1926.0	48727.5	885567.2	33	6	390	0	2065.0	0	0	0.0	-	
18	1947.0	45561.5	853238.5	93	2	115	0	1434.0	0	0	0.0	-		
石垣/鳩間/ 上原(船浦)	14	257.0	1905.0	73945.0	-	-	-	-	-	-	0	0.0	平成2年7月1日西表 観光海運(株)より譲 受	
	15	164.0	1958.0	75320.4	0	0	0	0	790.0	0	0	0.0	平成4年5月13日よ り石垣~竹富地区に 一本化	
	16	147.0	1476.5	57098.3	2	0	0	0	282.0	0	0	0.0		
	17	147.0	1720.5	66553.1	0	12	0	0	366.0	0	0	0.0		
18	136.0	504.0	19484.0	0	0	0	0	240.0	0	0	0.0			
石垣/上原	14	1716.0	27530.0	1065391.0	-	-	-	-	-	-	-	-	-	
	15	1607.0	54209.0	2097888.3	66	0	861	50,613	5628.0	-	-	-	-	
	16	1621.0	60262.0	2332139.4	62	0	816	2,674	6191.0	-	-	-	-	
	17	1698.0	64130.5	2481850.4	16	112	375	0	5735.0	-	-	-	-	
18	1759.0	68174.0	2638333.8	5	34	182	0	5515.0	-	-	-	-		
小浜/竹富	17	982.0	34050.0	476700.0	0	0	0	0	0	0	0	0.0	-	
	18	921.0	31962.0	447468.0	0	0	0	0	0	0	0	0.0	-	
小浜/大原	17	840.0	29883.0	1200004.3	0	0	0	0	0	0	0	0.0	-	
	18	1087.0	48604.5	1229693.9	0	0	0	0	0	0	0	0.0	-	
大原/竹富	17	1171.0	75697.0	2195213.0	0	0	0	0	0	0	0	0.0	-	
	18	1154.0	78002.0	2262058.0	0	0	0	0	0	0	0	0.0	-	

事業者名	航路名	年度	運航回数	旅客(人)	旅客輸送人キロ	特殊手荷物(個)	手荷物(個)	小荷物(個)	郵便物(個)	貨物(トン)	自動車航走(台)	自動車航走台キロ	備考
(有)安栄観光	石垣/竹富	14	5523.0	166549.0	1074242.0	84	0	370	0	-	42	270.0	平成15年3月より自動車航走船就航
		15	6017.0	202197.0	1304170.6	360	0	469	0	-	163	1051.3	
		16	5681.0	197386.0	1273139.7	392	0	735	6,801	95.0	163	1051.3	
		17	6341.0	256313.0	1653218.9	574	0	879	6,915	107.0	236	1522.2	
	18	6521.0	276092.0	1780793.4	408	0	717	7,804	203.0	0	0.0		
	石垣/大原	14	3887.5	206265.0	6363276.0	76	0	6,522	0	-	78	2407.0	平成15年3月より自動車航走船就航
		15	4306.5	252656.0	7794437.6	654	0	7,591	0	-	372	11476.2	
		16	3477.0	253823.0	7830439.5	603	0	11,205	41,234	1740.0	372	11476.2	
		17	3430.0	281225.0	8675791.3	675	0	13,903	35,004	2030.0	525	16196.3	
	18	3500.0	282168.0	8704882.8	233	0	14,489	33,181	1260.0	0	0.0		
	石垣/黒島	14	1778.0	30636.0	595870.0	27	0	582	0	-	28	545.0	平成15年3月より自動車航走船就航
		15	1848.5	30823.0	599507.3	186	0	194	0	-	112	2178.4	
		16	1772.0	31472.0	612130.4	183	0	207	4,378	20.0	112	2178.4	
		17	2020.0	44318.0	861985.1	273	0	306	4,756	25.0	154	2995.3	
	18	2078.0	42142.0	819661.9	165	0	251	5,251	102.0	0	0.0		
	石垣/上原(船浦)	14	2330.0	105604.0	3870387.0	36	0	22,755	0	-	-	-	平成15年2月10日許可
		15	2275.5	120556.0	4418377.4	21	0	19,977	0	-	-	-	
		16	2310.0	115170.0	4220980.5	44	0	17,552	49,071	0.0	-	-	
17		2520.0	119959.0	4386497.4	53	0	17,967	54,721	0.0	-	-		
18	2766.0	128574.0	5014386.0	201	0	17,026	55,477	212.0	-	-			
石垣/小浜	14	245.0	9554.0	195380.0	39	0	37	0	-	55	1124.7	平成15年2月10日許可	
	15	3154.0	58421.0	1215159.4	279	0	22	0	-	281	5746.4		
	16	2900.0	68466.0	1400129.7	447	0	421	20,621	100.0	281	5746.4		
	17	3532.0	90591.0	1852586.0	491	0	2,197	26,461	114.0	395	8077.8		
18	3712.0	103570.0	2118006.5	249	0	2,567	27,074	65.0	0	0.0			
石垣/鳩間/上原(船浦)	14	21.0	47.0	1519.0	9	0	0	0	-	26	913.5	平成15年2月10日許可	
	15	105.0	1112.0	38886.9	252	0	0	0	-	176	6633.7		
	16	98.0	1032.0	35788.5	227	0	0	0	60.0	176	6633.7		
	17	102.0	1265.0	43690.9	298	0	83	0	306.0	239	9321.0		
18	380.0	11610.0	405922.9	26	0	488	0	40.0	-	-			
(資)波照間海運	石垣/波照間	14	997.0	22632.0	1176760.0	255	0	1,139	0	0	740	38480.0	平成15年2月10日許可
		15	976.0	28165.0	1464580.0	374	0	1,069	0	0	831	43212.0	
		16	1022.0	28889.5	1502254.0	315	0	673	0	0	872	45344.0	
		17	885.0	32004.0	1664208.0	281	0	634	0	0	876	45552.0	
18	1037.0	43705.5	2272686.0	368	0	572	0	0	968	50336.0			
(資)福山海運	石垣/与那国	14	97.0	4906.0	625024.0	0	439	119	0	0	637	81154.0	平成15年2月10日許可
		15	99.5	4954.5	631204.0	0	506	141	0	0	645	82173.0	
		16	97.5	4716.5	600882.0	0	455	96	0	0	572	72873.0	
		17	97.0	4382.5	558549.0	0	475	87	0	0	493	62805.0	
18	98.0	4863.0	619546.0	0	420	93	0	0	539	68669.0			

事業者名	航路名	年 度	運航 回数	旅客 (人)	旅客輸送 人キロ	特殊手荷物 (個)	手荷物 (個)	小荷物 (個)	郵便物 (個)	貨物 (トン)	自動車航走 (台)	自動車航走 台キロ	備考
(有)船浮海運	船浮/白浜/網取	14	1425.0	7120.0	25353.0	0	9	2,257	0	688.0	-	-	
		15	1543.0	6955.0	49705.0	0	13	2,336	0	485.0	-	-	
		16	1526.0	9177.0	32902.5	0	16	1,597	0	35.0	-	-	
		17	1508.0	10998.5	77873.5	0	12	1,529	0	22.0	-	-	
(資)浦内川観光	浦内川河口/ 覃橋岩	18	1526.0	11920.0	84846.0	0	6	1,327	0	27.0	-	-	
		14	362.0	10883.0	87064.0	0	0	0	0	0.0	-	-	
		15	363.0	12096.0	96768.0	0	0	0	0	0.0	-	-	
		16	352.0	8463.0	63472.0	0	0	0	0	0.0	-	-	
合 計		17	360.0	16576.0	124320.0	0	0	0	0	0.0	-	-	
		18	355.0	15994.0	127952.0	0	0	0	0	0.0	-	-	
		14	72541.0	3592484.0	87430517.0	10,679	19,498	61,497	98,061	330916.0	208,758	5752345.0	
		15	76031.0	3924970.0	94511257.8	11,599	21,035	61,747	212,493	360686.0	225,650	6336312.7	
16	73055.5	3716240.0	86560296.7	11,474	15,867	86,238	238,414	341455.0	225,953	6881228.0			
17	73886.0	3924390.5	89898428.0	11,382	19,443	96,613	241,345	324994.0	246,220	7046587.2			
18	72986.5	3984921.5	93495909.1	12,302	18,316	85,238	229,723	299776.1	271,159	6529369.6			

旅客不定期航空路事業輸送実績

項目 年度	事業者数	航路数	就航隻数(隻)	運航回数(回)	旅客輸送人員(人)
14	51	71	113	74,140	1,164,653.0
15	46	59	105	66,236	1,295,357.5
16	53	69	114	67,365	1,167,533.5
17	60	76	122	84,251	1,328,233.5
18	58	75	117	75,369	1,361,112.5

※運航回数及び旅客輸送人員数は報告のあった航路のみの実績である。
 ※事業者数及び航路数、就航隻数は各年度3月末現在の許可実数である。
 ※小人(小学生以下)の輸送人員数については、1人あたり0.5人で計上した。

離島航空路補助金交付実績（国庫補助額）

年度	14年度	15年度	16年度	17年度	18年度
補助対象事業者数	17	15	15	15	14
補助対象航路数	17	15	15	15	14
補助金を交付した航路数	8	10	11	11	10
補助金交付額(千円)	252,223	240,524	283,702	243,716	399,697

先島航路貨物輸送量の推移

(単位：トン)

項目 年度	宮		石		垣		合 計			備 考
	那覇→宮古	宮古→那覇	計	那覇→石垣	石垣→那覇	計	那覇→先島	先島→那覇	計	
14	179,681	31,477	211,158	164,555	23,755	188,310	344,236	55,232	399,468	琉球海運(株)
15	186,079	35,148	221,227	180,102	22,638	202,740	366,181	57,786	423,967	有村産業(株)
16	177,317	35,854	213,171	189,755	25,749	215,504	367,072	61,603	428,675	南西海運(株)
17	169,914	37,572	207,486	193,600	29,879	223,479	363,514	67,451	430,965	
18	172,089	37,167	209,256	195,831	30,989	226,820	367,920	68,156	436,076	

注 1. 一般旅客定期船で輸送した貨物を含む。

2. 次の貨物に含まれない。

(1) 直送貨物(スルーカーゴ)。

(2) 危険物。

沖繩県離島海運振興株式会社の船舶貸渡一覧表

船舶貸渡事業者名 沖繩県離島海運振興株式会社

船舶貸渡事業者住所 沖繩県那覇市前島3丁目25番1号 TEL 861-5856 FAX 866-8140

H19. 10. 1現在

船名	区分	船舶	船質	総トン数	進水年月日	造船所	貸渡先	就航路
だ い と う	貨客	船	鋼	699	2. 2. 9	山中造船(株)	大東海運(株)	泊～南・北大東
フェリーいへや	旅客船兼自動車渡船	船	鋼	498	7. 10. 16	山中造船(株)	伊平屋村	伊平屋～運天
ニューウイングみんな	高速旅客船	アルミニウム合金	65	10. 6. 13	瀬戸内クラフト(株)	(株)水納海運		水納～渡久地
ニューいげな	旅客船兼自動車渡船	鋼	654	10. 5. 12	山中造船(株)	伊是名村		伊是名～運天
マリナーとかしき	高速旅客船	アルミニウム合金	123	12. 5. 8	(株)三保造船所	渡嘉敷村		泊～渡嘉敷
ゆがふ	高速旅客船	アルミニウム合金	19	13. 7. 15	(株)三保造船所	宮古フェリー(株)		佐良浜～平良
フェリーくだけ	旅客船兼自動車渡船	鋼	49	14. 2. 19	神原海洋開発(株)	久高海運(株)		久高～安座真
クイーンざまみ3	高速旅客船	アルミニウム合金	168	14. 7. 2	(株)三保造船所	座間味村		泊～座間味～阿嘉
フェリー栗国	旅客船兼自動車渡船	鋼	451	14. 5. 13	(株)井筒造船所	栗国村		泊～栗国
ちゅらさん2	高速旅客船	アルミニウム合金	83	18. 7. 1	江藤造船株	八重山観光フェリー(株)		石垣～竹富地区
フェリーたらまゆう	旅客船兼自動車渡船	鋼	457	19. 4. 9	(株)三保造船所	(資)多良間海運		平良～多良間

外 国 航 路 の 現 況

運航者名	船名	総トン数	重量トン数	船種	船質	進水年月	航行区域	速力(ノット)	乗組員数	就航状況	就航航路	主要貨物
有村産業(株) 資本金(円) 100,000	クルース`フェリー 飛龍21	9,225	3,500	フェリー	鋼	8. 1	近海国際	24.3	28	定期	那覇/平良/石垣/ 基隆/高雄	雜貨及び コンテナ・車両
	クルース`フェリー 飛龍	10,351	3,606	フェリー	"	7. 4	"	25.0	29	"	"	"
南西海運(株) 資本金(円) 45,575	せつ丸	499	2,596	貨物船	"	6. 6	近海	15.5	6	不定期	那覇/平良/石垣/ 福州/廈門	石材・雜貨

外国船への特許関係業務

不開港場寄港特許件数

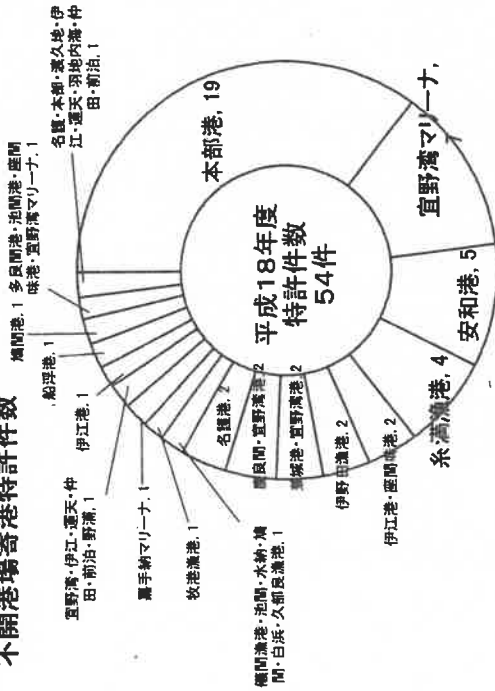

沿岸輸送特許件数



港名	16年度	17年度	18年度
オーストラリア	0	2	2
バハマ	0	0	2
パナマ	57	45	21
イギリス	0	1	0
南アフリカ	0	4	2
モンゴル	0	1	0
アンティグア	0	2	0
ホンジュラス	0	0	1
韓国	4	0	0
アメリカ	4	7	4
トルコ	0	1	0
ペリウ	0	3	2
ヘルギー	0	1	3
ボリビア	0	2	0
香港	0	0	4
台湾	4	0	0
セントビンセント	0	3	3
ボリビア	1	0	0
スペイン	0	0	2
カナダ	0	0	5
ツバル	2	0	0
ドイツ	1	0	0
オランダ	2	0	1
インドネシア	0	0	1
ベトナム	0	0	1
合計	75	72	54

国籍	16年度	17年度	18年度
シンガポール	50	20	1
パナマ	0	1	3
アメリカ	0	5	6
インドネシア	0	22	0
ギリシャ	1	0	0
トルコ	0	0	10
合計	51	48	10

内 航 海 運 業

運航者名	船名	総トン数	重量 トン数	船種	所有者名	貨渡先	就航 状況
琉球海運(株) 資本金(千円) 300,000	第十八愛廣丸	498	1,584	貨物船	愛鷹海運(株)		不定期
	みやらび	5,592	5,675	"	自社船		定期
	にらいかない	5,613	5,549	"	自社船		定期
	栄球丸	499	1,600	"	(有)聖海運		不定期
	しゅれい	6,562	5,164	"	自社船		定期
	かりゆし	9,943	6,066	"	"		"
	わかなつ	10,185	6,890	"	"		"
	7隻	38,892 (37,895)	32,528 (29,434)				
有村産業(株) 資本金(千円) 100,000	フェリー海龍	6,801	4,023	貨物船	自社船		定期
	1隻	6,801 (6,801)	4,023 (4,023)				
東亜運輸(株) 資本金(千円) 244,000	第七天竜丸	749	1,699	油送船	自社船		不定期
	第三天竜丸	746	1,800	"	"		"
	第五天竜丸	694	1,665	"	"		"
	第十八天竜丸	747	1,598	"	"		"
	第八旭丸	109	280	"	"		"
	天竜丸	749	1,699	"	"		"
	第二十天竜丸	748	1,950	"	"		"
	第八天竜丸	1,568	3,189	"	"	昭和油槽船(株)	—
	8隻	6,110 (6,110)	13,880 (13,880)				
南西海運(株) 資本金(千円) 45,575	せつ丸	499	1,500	貨物船	自社船		定期
	よね丸	499	1,500	"	"		"
	琉仁丸	1,593	3,131	セメント専船	(有)昭進汽船		不定期
	なんせい丸	749	1,350	貨物船	初高汽船(株)		定期
	4隻	3,340 (998)	7,481 (3,000)				
南日本汽船(株) 資本金(千円) 50,000	りゅうなん	749	1,380	貨物船	自社船	鹿児島荷役海陸運輸(株)	定期
	第21盛山丸	498	1,550	"	渡部港湾海運(有)		不定期
	ふじとよ	699	1,370	"	(株)フジマリン		"
	第八盛山丸	498	1,550	"	村池海運(有)		"
	4隻	2,444 (749)	5,850 (1,380)				

(登 録)

就航航路	主要貨物	登録年月日 登録番号	内航船舶表示番号	住所、電話	加入組合等
鹿児島・博多/那覇/宮古・石垣 博多/那覇/平良・石垣 博多/鹿児島/那覇/平良・石垣 東京/大阪/那覇 東京/大阪/那覇/宮古	雑貨 雑貨 " " " " "	S48. 6. 20 運A0183	中運四運運 R 1511 A 133067 A 0183 J 133746 A 0183 A 133756 R 6163 A 135547 A 0183 A 133763 A 0183 A 133772 A 0183 A 140381	〒900-0036 那覇市西1-24-11 TEL 868-8163 FAX 868-8561	内航大型船 輸送海運組 合
那覇/小倉/博多	雑貨	S48. 6. 20 運A0184	運 A 0184 A 133752	〒900-0001 那覇市港町2-16-10 TEL 860-1916 FAX 860-1955	内航大型船 輸送海運組 合
南西諸島一円	石油類 " " " " " " 一	S48. 6. 20 運A0186	運運運運運運沖 A 0186 T 133764 A 0186 T 140200 A 0186 T 120860 A 0186 T 140444 A 0186 T 120836 A 0186 T 133758 A 0186 T 133773 R 9016 T 133744	〒900-0001 那覇市港町3-7-50 TEL 868-0231 FAX 868-0684	全国内航タ ンカー海運 組合
那覇/平良/石垣 " 那覇/平良/石垣	雑貨 " セメント 雑貨	S57. 7. 8 沖B9001	沖沖沖四 B 9001 A 133745 B 9001 A 120847 R 9012 C 133757 R 5302 A 137052	〒900-0002 那覇市曙2-24-13 (曙沖商ビル) TEL 868-1848 FAX 869-1130	全国内航輸 送海運組 合
博多 / 那覇	コンテナ " 雑貨 "	S61. 4. 1 沖B9002	沖四音四 B 9002 A 133775 R 2033 A 140109 R 1067 A 131548 R 6314 A 137043	〒901-2123 浦添市西洲2-4-3 TEL 876-3300 FAX 876-3308	内航大型船 船輸送運組 合

運航者名	船名	総トン数	重量 トン数	船種	所有者名	貸渡先	就航 状況
崎原海運(有) 資本金(千円) 15,000	協栄丸	278	575	貨物船	自社船(船舶整備公園共有)		定期
	1隻	278 (278)	575 (575)				
(株)琉翔 資本金(千円) 41,700	第十八沖翔丸	997	3,000	砂利採取運搬船	自社船		不定期
	第八東海丸	999	2,998	〃	〃		〃
(有)潮 資本金(千円) 6,500	ふじ7号	317	529	台船	自社船		不定期
	1隻	317 (317)	529 (529)				
(有)川田産業 資本金(千円) 10,000	商運8号	523	873	台船	自社船		不定期
	1隻	523 (523)	873 (873)				
湧川運輸(株) 資本金(千円) 15,250	海晴	1,461	2,635	台船	自社船		不定期
	りゅうおう	115	—	曳船	〃		〃
(有)昭進汽船 資本金(千円) 50,000	琉仁丸	1,593	3,131	セメント専用船	自社船	南西海運(株)	—
	1隻	1,593 (1,593)	3,131 (3,131)				
共和マリン サービス(株) 資本金(千円) 30,500	平安座共和	190	—	曳船	自社船		不定期
	うるま	193	—	〃	〃		〃
	2隻	400 (400)	400 (400)				

就航航路	主要貨物	許可年月日 許可番号	内航船舶表示番号				住所、電話	加入組合等
			行政官庁	業種	許可番号	船種		
与那国/石垣/那覇	雑貨	S51. 6. 2 沖E9001	沖	E	9001	A	114478	〒907-1801 与那国町字与那国203-1 TEL (09808)7-2113 FAX 7-2823
沖縄本島周辺	砂利 "	9. 7. 1 沖T9001	沖	T	9001	E	120859	〒901-2227 宜野湾市宇字地泊 668 TEL 942-2288 FAX 890-2905
			沖	T	9001	E	120832	
	砂・パラ ス・セメント	12. 7. 3 沖D9001	沖	D	9001	A	008025	〒901-1303 与那原町字与那原471-1 TEL 945-1976 FAX 945-1688
	砂・砂利 建設資材 建設資材	14. 12. 27 沖D9003 (平成16年8月2日 勝海から事業承継)	沖	D	9003	B	008009	〒900-0001 那覇市港町2-2-3 -803 TEL 860-6007 FAX 860-6005
	碎石	S47. 9. 5 沖R9002	沖	R	9002	B	008020	〒900-0036 那覇市西1-24-11 TEL 868-0896 FAX 861-0614
			沖	R	9002	B	120845	
	-	S55. 2. 28 沖R9012	沖	R	9012	C	133757	〒900-0002 那覇市曙2-24-13 TEL 862-0463
	台船・ クレーン船	S57. 1. 26 沖R9015	沖	R	9015	B	120147	〒904-2426 うるま市与那城平 安座6510 TEL 977-7710 FAX 977-7725
			沖	R	9015	B	140429	

運航者名	船名	総トン数	重量 トン数	船種	所有者名	貸渡先	就航 状況
(有)石嶺建設 資本金(千円)	石嶺五号 第五快琉丸	1,116 148	1,860 —	台船 曳船	自社船 "		— —
	2隻	1,264 (1,264)	1,860 (1,860)				
(株)那覇タグ サービス 資本金(千円) 15,000	第三大王丸	196	—	曳船	自社船		不定期
	1隻	196 (196)	—				
沖縄海上メン テナンス(株) 資本金(千円) 30,195	メンテナンス1号 メンテナンスNO.3	1,144 790	1,907 1,318	台船 "	自社船 "		— —
	2隻	1,934 (1,934)	3,225 (3,225)				
(株)トウエイ 資本金(千円) 20,000	トウエイ1号	956	1,594	曳船	自社船		—
	1隻	956 (956)	1,594 (1,594)				

注 ()内は自社船分で内数

船種： A 一般貨物 T 油送船 C セメント専用船 B 航路、積荷等の限定条件の附された船舶

就航航路	主要 貨物	許可年月日 許可番号	内航船舶表示番号	住所、電話	加入組合等
	— —	S59. 1. 13 沖R9020	沖 R 9020 B 008024 沖 R 9020 B 133740	〒900-0001 那覇市安謝3-8-17 TEL 862-2834 FAX 862-5524	
	クレーン ラフ船	S59. 2. 8 沖R9024	沖 R 9024 B 120850	〒900-0036 那覇市西2-1-1 TEL 868-4727 FAX 868-1029	
	— —	4. 12. 25 沖R9028	沖 R 9028 B 008021 沖 R 9028 B 008022	〒901-0021 那覇市泉崎1-14-10 TEL 863-7776 FAX 867-1406	
	—	8. 9. 4 沖R9029	沖 R 9029 B 008023	〒901-2121 浦添市内間2-6-16 TEL 878-3516	

内 航 海 運 業 (届 出)

事業者名	船名	総トン数	長さm	船番号	船種	所有者	有船名	貸渡先	航況	主要貨物	住電	受年月日
沖縄県農業協同組合	農協やえやま	54	20.47	114483	貨物船	自社船			不定期	畜産物 一般雑貨	〒907-0001 石垣市宇大浜391 (八重山総合農協)	8. 2. 21
	旭丸	38	21.06	120819	油送船	自社船			不定期	油	〒900-0001	58. 6. 18
	第二旭丸	38	21.14	120820	"	"			"	"	那覇市港町3-7-50	"
	第三旭丸	38	21.09	120821	"	"			"	"	098-868-0231	"
㈱ギマ石油	第一永宝丸	14	15.57	296-17735	油送船	自社船			不定期		〒900-0012 那覇市泊3-1-8	7. 5. 26
	第三永宝丸	19	21.14	296-16205	"	"			"		098-869-2074	"
	第八永宝丸	19	18.42	250-41933	"	㈱あさひ丸			"	A重油		13. 6. 25
(有)アヒック	第3郁宝丸	19	21.62	191	油送船	"			不定期		〒900-0001 那覇市港町1-1-16 098-869-8388	8. 7. 17
	第八清隆丸	17	18.00	296-15995	油送船	自社船			不定期	油	〒900-0001	
㈱ギマ産業	第8あさひ丸	18	19.00	296-16347	"	"			"	"	那覇市港町2-4-12 098-863-3736	8. 10. 29
	28毎日丸	19	11.98	1035	曳船	自社船			不定期		〒904-2172 沖縄市港町1-9-12	9. 11. 5

事業者名	船名	総トン数	長さm	船舶番号	船種	所有者	貸渡先	航況	主要貨物	住電	所話	受理年月日
(有) 潮	第八協栄丸	19	11.98	296-7755	曳船	協栄海事船		不定期		〒901-1302 与那原町字与那原471-1 098-945-1976		12. 9. 21
(有) 川田産業	第八永見丸	19	16.10	296-17621	曳船	自社船		不定期		〒900-0001 那覇市港町2-3-803 098-860-6007		14. 11. 13
(有) 佐良浜 石油販売所	第五日向丸	40	20.67	114431	油送船	自社船		不定期	油	〒906-0501 伊良部町字前里148-14		16. 2. 2
平良 満	第八かひゆし丸	18	15.65	296-18275	作業船	自社船		不定期		〒904-2303 うるま市与那城187 098-978-7825		16. 8. 11
(株) トウエイ	第一東栄丸	19	19.00	296-16565	曳船	自社船		—	—	〒901-2121 浦添市内間2-6 -16 098-878-3516		9. 3. 14
協栄海事土木 (株)	第八協栄丸	19	11.98	296-7955	曳船	自社船	(有) 潮	—	—	〒901-1302 与那原町上与那原503 098-945-1616		11. 2. 10
(株) 南海建設	デイゴ一号	19	11.91	1000	曳船	自社船	(株) 南海建設	—	—	〒901-2131 浦添市牧港5-6-3 098-877-2551		11. 10. 25

自 家 用 船 船 出 事 業 者

事業者名	船名	船番号	総トン数	船種	船質	進水年月	主要航路	主要貨物	住電	所話	届出受理年月日
座波建設(株)	第一大福丸	008003	900	台船	鋼	58. 5	沖繩 県 内	建設資材	〒901-2133 浦添市字城間3019		S59. 12. 25
	第二大福丸	008004	300	"	"	54.	"	"	098-878-1010		"
(株) 吳屋組	吳屋組 1号	008080	900	"	鋼	H8. 9	海 野 漁 港 内	捨石・建設資材・ 建設機械・土砂	〒901-0305 糸満市西崎町5-10-12		H14. 8. 9
	吳屋組 2号	008081	1, 200	"	"	H8. 9			098-992-2722		
協栄海事土木(株)	協栄 2号	008088	949	台船	鋼	H7. 11	沖繩本島(安瀬港・塩川港)~粟国 糸満港~慶良間北西魚礁設置海域	工事用資材	〒901-1302		H17. 7. 8
	協栄 3 0号	008089	1, 482	"	"	H9. 12	"	"	与那原町字上与那原503		"
	協栄 3 1号	008090	1, 482	"	"	H10. 2	"	"	098-945-1616		"
	第57協栄丸	008045	1, 008	"	"	7. 1	沖繩本島~県内各離島間	"			H7. 8. 14
	福州 1号	008046	949	"	"	7. 1	"	"			"
資大 一 組	第10大一号	008016	480	台船	鋼	47. 6	本部~伊江、伊良名、伊平屋	工事用資材	〒905-0021		S63. 4. 20
	第11大一号	008017	600	"	"	55. 10	"	"	名護市東江3-22-1		"
(株) 大米建設	交通 6号	008042	641	台船	鋼	62. 8	宮古~石垣地区離島	砂、砂利	〒900-0001 那覇市港町3-6-11		H1. 7. 27
(有) 旭建設	旭 2号	008023	516	台船	鋼	不明	平良港~前浜港~来間島	工事用資材	〒906-0012 宮古島市平良字西里43-4		S63. 4. 20
(株) 八重島工業	八重島工業 1号	008091	871	台船	鋼	H4	石垣~竹富、黒島 小浜、与那国、波 照間、鳩間、西表 宮古~多良間~石垣	石粉・投石 ・その他建 設機材・工 事用機械車	〒907-0022 石垣市大川1425-9		H18. 2. 2

事業者名	船名	船番	船号	総トン数	船種	船質	進年	水路	主要航路	主要貨物	住電	所話	届出受理年月日			
先嶋建設(株)	第五先島号	008025	008025	900	台船	鋼	56.11	平良港～石垣、西表	工事用資材	T900-0032 那覇市松山1-35-2 098-868-1079	T900-0032 那覇市松山1-35-2 098-868-1079	S63. 4.20				
							53.1						工事用資材	T907-0022 石垣市字大川530-9 0980-82-9541	T907-0022 石垣市字大川530-9 0980-82-9541	S63. 4.20
							60.7						"	"	"	"
津田徹 (津田建設)	津田3号	008033	008033	600	"船	"鋼	61.3	石垣～船浦 石垣～仲間、波照間	工事用資材	T900-0021 那覇市泉崎1-11-1 098-869-1617	T900-0021 那覇市泉崎1-11-1 098-869-1617	S63. 4.20				
							5.6						工事用資材	T901-2132	T901-2132	H7. 1.10
							8.7						"	浦添市伊祖2-5-2 098-879-3481	浦添市伊祖2-5-2 098-879-3481	H7. 6.26
丸尾建設(株)	丸尾12号	008037	008037	515	台船	鋼	11.6	沖繩本島一円	海砂	T901-2227 宜野湾市字宇地泊668 098-890-2904	T901-2227 宜野湾市字宇地泊668 098-890-2904	H9. 6.30				
							7.5						砂利採取専用船	133748	133748	H9. 6.30
							8.9						"	133755	133755	H8. 7.5
沖繩砂利採取 事業協同組合	第八海宝丸	008094	008094	936	台船	鋼	7.1	石垣港～西表島仲間港	建設資機材	T900-0002 那覇市曙2-25-38 0980-82-2150	T900-0002 那覇市曙2-25-38 0980-82-2150	H18. 9.26				
							7.1						建設資機材	T900-0002 那覇市曙2-25-38 0980-82-2150	T900-0002 那覇市曙2-25-38 0980-82-2150	H18. 9.26
							7.1						建設資機材	T900-0002 那覇市曙2-25-38 0980-82-2150	T900-0002 那覇市曙2-25-38 0980-82-2150	H18. 9.26

事業者名	船名	船番	総トン数	船種	船質	進年	水路	主要航路	主要貨物	住電	所話	届出受理年月日
共和産業(株)	第15共和号	008049	1,157	台船	鋼	6.5	宮古島一円		工食用資材	〒900-0016 那覇市前島1-9-7 098-866-3228		H7. 8. 9
	東江建設6号	008051	734	台船	鋼	不明	沖縄県内		工食用資材	〒901-2121 浦添市内間1-10-7 098-877-1373		H7. 9. 7
(株)東江建設	東江建設9号	008082	900	"	"		本部町藍川港～麓嘉敷村		建築機械			H14. 8. 21
	平成2号	008052	334	台船	鋼	不明	沖縄県内		工食用資材	〒900-0003 那覇市字安謝199-6		H7. 9. 7
平成工営(株)	平成11号	008053	556	"	"	"	"		"			"
(株)宝洋建設	宝洋1号	008064	900	"	鋼	H13.6			捨石・建設機械	〒901-2121 浦添市内間2-10-18 098-874-7385		H13. 8. 13
	西里建設1号	008057	900	曳船	鋼	不明	石垣～竹富一円		建築機械	〒907-0003 石垣市字平得127-2 0980-82-2405		H10. 2. 16
金秀クレーン開発(株)	第一龍生丸	103451	148	押船	鋼	S42.11		大宜味村大兼久西海岸～中城港湾新港	海砂・採石	〒900-0029 那覇市字旭町28 098-867-5850		H12. 2. 18
	龍生丸	008061	2,080	台船	"	H8.6						
(株)極東建設	極東八十二号	008065	315	台船	鋼	H12.9	沖縄本島一円		石・セメント	〒900-0001 那覇市港町2-6-18		H13. 9. 4
	極東1201号	008070	917	"	"	H10.12	"		消波ブロック等			
	極東302号	008087	560	"	"	H14.11	糸満漁港～中城港湾(新港地区)		石・セメント・砂・砂利・二次製品等	098-863-3425		H15. 2. 18

事業者名	船名	船番号	総トン数	船種	船質	進年	水路	主要航路	主要貨物	住電	所話	届出受理年月日
東豊海事建設㈱	第八尾鈴号	008071	1,095	台船	鋼	S56.3	本部町～宜野湾、	本部町～宜野湾、	捨石・建設機械	〒900-0002 那覇市曙1-9-1		H13.11.22
	T K 光海号	008072	1,069	"	"	H 7. 4	知念、那覇、中城湾	知念、那覇、中城湾				"
	第三TK光海号	008073	780	"	"	不 明	宜野湾市～本部町、浦添市、石川港、西原町、浦添市、金武町～本部町、那覇市～本部町、屋間味村～浦添市	宜野湾市～本部町、浦添市、石川港、西原町、浦添市、金武町～本部町、那覇市～本部町、屋間味村～浦添市	建設材・建設方小	098-861-4154		H14. 2. 8
(有)新垣興業	海星1603	008074	422	台船	鋼	H12. 2	本部～宜名真～宜野座	本部～宜名真～宜野座	石・セメント、砂利等	〒904-1303 宜野座村字惣慶1722-6		H14. 6. 10
	ガラマン	008075	701	"	"	S58. 3	"	"	"	098-968-8186		
(株)ソイル	OSD-1号	008076	720	台船	鋼	S63. 9	本部町塩川港～石川市	本部町塩川港～石川市	捨石・建設資材	〒905-0000 名護市東江5-5-35		H14. 7. 11
	OSD-2号	008077	1,080	"	"	H8.12	"	"	"	0980-51-0715		
	古波蔵1号	008092	840	台船	鋼	63.10	平良港～佐良浜漁港	平良港～佐良浜漁港	建設用資材	〒906-0013 宮古島市平良字下里1561-1		H18. 2. 2
(株)古波蔵組	古波蔵2号	008093	840	"	"	H6. 6	平良港～トマリバ地区	平良港～トマリバ地区		0980-72-4789		
	第十八成和	008084	432	台船	鋼	S62. 6	嘉手納町～糸満港～中城港	嘉手納町～糸満港～中城港	石、砂利、砂、魚礁、二次製品等	〒904-0204 嘉手納町字水釜129		H14. 11. 5
(株)成和重機	第十二成和	008085	360	"	"	S60. 9	嘉手納町～名護港～本部港	嘉手納町～名護港～本部港		098-956-8627		
	第二東芳	008086	486	台船	鋼	H14.11	本部～名護 糸満～那覇 糸満～渡名喜	本部～名護 糸満～那覇 糸満～渡名喜	石、砂、砂利、セメント、二次製品等	〒901-1501 知念村字久高73		H15. 1. 31

(注) はしけ・台船の船舶番号は、自家用はしけ・台船番号指定簿による。

海事代理士試験受験者数及び合格者数

種 別 年 度	筆記試験		口述試験		合 計
	受験者数(人)	合格者数(人)	合格者数	認定者数	
14	3	2	2	1	3
15	1	1	0	0	0
16	6	2	1	1	2
17	9	6	6	0	6
18	8	2	2	0	2

海事代理士一覧表

氏 名	事 務 所 の 所 在 地	電 話 番 号	登 録 年 月 日
野 村 幸 栄	〒900-0016 那覇市前島2-21-13	098-861-4087	S54.2.5
濱 田 良 衛	〒902-0064 那覇市寄宮2-29-30	098-834-0781	S61.1.7
宮 里 清五郎	〒900-0012 那覇市泊3-1-8	098-864-5811	S62.3.12
宮 里 清五郎	〒900-0012 那覇市泊3-13-1(増設)		H2.4.24
美 里 泰 良	〒907-0242 石垣市白保284-2	0980-86-7534	H3.1.28
慶 田 欣 政	〒904-0013 北谷町字宮城1-643	098-936-7146	H4.1.4
仲 田 弘	〒904-1201 金武町字金武5554	098-968-5786	H4.1.28
銘 莉 勉	〒900-0001 那覇市港町4-5-1	098-860-7171	H5.2.26
新 垣 盛 雄	〒906-0013 宮古島市平良字下里108-11	0980-73-0132	H5.3.25
上 里 和 代	〒907-0004 石垣市登野城655-2	0980-83-4837	H6.1.10
濱 元 保	〒902-0071 那覇市繁多川3-1-10	098-834-5441	H7.12.13
宮 城 哲 夫	〒901-2202 宜野湾市普天間2-6-9	098-894-1373	H8.9.12
小 野 正 義	〒901-0243 豊見城市上田566-106	098-850-0873	H11.3.1
宇 野 まどか	〒901-2227 宜野湾市宇地泊549	098-870-9588	H15.1.28
横 田 祐 介	〒906-0304 宮古島市下地字上地628-1	0980-76-3031	H15.2.26
高 坂 正 登	〒901-1303 与那原町与那原3618		H15.4.4
喜屋武 勇	〒904-0012 沖縄市安慶田4-15-25		H17.1.4
澁 谷 彰 太 郎	〒900-0014 那覇市松尾2-8-13-403	098-941-0700	H17.1.7
仲 間 勝 治	〒901-2121 浦添市内間2-17-1	098-875-1182	H17.1.21
立 津 源 徳	〒903-0804 那覇市首里石嶺町1-64-43	098-886-2888	H17.6.16
奥 平 勝 栄	〒901-2101 浦添市西原5-37-10	098-877-2394	H18.1.23
平 本 明 彦	〒906-0012 宮古島市平良字西里1468-2 嘉数マンションA-302	0980-75-6033	H18.1.25
嵩 原 安 三	〒902-0062 那覇市松川3-3-16	098-836-0147	H18.4.25
吉 浜 朝 栄	〒901-2131 浦添市牧港2-46-7平良アパートA-1	098-878-5367	H18.10.23

(当局で登録した海事代理士のみ掲載)

一般港湾運送事業者一覽表

平成19年3月31日現在

港別及事業者名	代表者名	所在地	電話(FAX)	資本金	許可年月日	従業員			保有施設				
						現場職員	船内	沿岸	従業員総数	上屋	野積場	コンテナヤード	荷役機械
那覇港 (株)オウ・テイ・ケイ	宮城 忠	〒900-0015 那覇市久茂地3-21-1	098-862-0021 (868-2690)	千円 90,000	昭41.3.30	12	28	26	100	5,208	10,024	34,301	33
沖繩港運(株)	嘉数 昭	〒900-0036 那覇市西2-1-1	098-868-4151 (868-8460)	40,000	昭41.3.30	26	40	29	147	8,210	13,598	30,171	16
産業港運(株)	伊佐 順光	〒900-0001 那覇市港町2-16-10	098-860-1931 (860-1956)	15,860	昭41.12.7	7	25	18	95	2,538	19,019	11,726	9
大共港運(株)	赤嶺 穂積	〒900-0036 那覇市西2-20-17	098-868-9788 (868-3387)	15,250	昭42.12.30	6	17	14	37	1,736	2,663	0	5
琉球港運(株)	金城 秀喜	〒901-2123 浦添市西洲2-15	098-871-3011 (871-3013)	19,000	昭41.9.27	17	29	36	123	3,570	25,228	22,384	24
沖繩陸物流(株)	金城 重夫	〒900-0036 那覇市西2-16-5	098-861-9344 (861-9349)	10,000	昭41.2.26	6	15	12	72	1,215	3,962	0	12
(株)第一港運	牧志 泰三	〒900-0001 那覇市港町2-12	098-862-2031 (861-1912)	20,130	昭42.1.23	23	21	26	84	2,772	7,525	8,835	6
運天港 北部港運(株)	宮城 松助	〒905-0404 今帰仁村上運天335-10	0980-56-2507 (6-3204)	11,500	昭41.3.30	15	12	11	43	1,039	5,000	0	7
産業港運(株)	伊佐 順光	〒900-0001 那覇市港町2-16-10	098-860-1931 (860-1957)	15,860	昭41.12.7	0	0	0	-	0	0	0	0
平良港 宮古港運(株)	塩川 博司	〒906-0012 宮古島市平良西里13-4	0980-72-2046 (72-3216)	10,000	昭41.7.19	4	10	10	41	467	2,584	0	9
平良港運(株)	下地 米蔵	〒906-0013 宮古島市平良下里108-11	0980-72-2404 (72-2671)	48,000	昭41.9.27	3	9	14	36	467	2,544	0	6
(資)八汐港運	砂川 恵路	〒906-0012 宮古島市平良字西里57-32	0980-72-4314 (72-7663)	1,677	昭42.1.23	4	8	8	31	466	2,564	450	7
石垣港 八重山港運(株)	慶田 城用武	〒907-0013 石垣市浜崎町1-2	0980-82-2050 (82-3774)	47,214	昭41.9.27	3	7	7	35	1,290	5,310	0	14
石垣港運(株)	下地 米蔵	〒907-0013 石垣市浜崎町3-4	0980-82-3703 (82-3706)	25,000	昭42.1.23	3	7	7	18	330	3,080	0	4
美崎運輸(株)	田盛 繁一	〒907-0013 石垣市浜崎町1-2-2	0980-82-3844 (82-9342)	17,000	昭42.1.23	3	14	11	36	797	4,640	0	9
計	15許可												

港 湾 荷 役 量 の 推 移

(単位:トン)

	那 覇 港			運 天 港			平 良 港			石 垣 港			4 港 合 計		
	揚荷	積荷	計	揚荷	積荷	計	揚荷	積荷	計	揚荷	積荷	計	揚荷	積荷	計
平成14年度	7,990,200	4,725,373	12,715,573	19,046		19,046	553,038	439,435	992,473	524,014	443,465	967,479	9,086,298	5,608,273	14,694,571
平成15年度	6,482,598	4,104,347	10,586,945	17,726		17,726	666,704	504,880	1,171,584	607,943	501,000	1,108,943	7,774,971	5,110,227	12,885,198
平成16年度	6,264,542	4,090,380	10,354,922	28,805		28,805	658,085	535,553	1,193,638	657,369	550,315	1,207,684	7,608,801	5,176,479	12,785,280
平成17年度	6,788,821	4,254,943	11,043,764	33,484		33,484	661,172	543,629	1,204,801	716,459	528,114	1,244,573	8,199,936	5,326,741	13,526,677
平成18年度	6,757,549	4,166,768	10,924,317	34,276		34,276	665,541	529,453	1,194,994	658,842	541,687	1,200,529	8,116,208	5,237,908	13,354,116

管内船舶積卸実績(平成18年度)

四港合計

(単位:トン)

品目	輸・移入、輸・移出の別		輸・移入			輸・移出			合計	
			輸入	移入	計	輸出	移出	計		
農水産品	穀物	ばら		39,148	39,148		30	30	39,178	
		包装	25,072	15,749	40,821		575	575	41,396	
	綿花									
	その他農水産品	ばら				6		6	6	
		包装・有姿	634	87,891	88,525	2	12,066	12,068	100,593	
林産品	原木		1,150	700	1,850				1,850	
	その他林産品		40,647	24,099	64,746		2,048	2,048	66,794	
産品	石炭									
	金属鉱									
	砂・砂利・石材		1,311	323	1,634	132	1,959	2,091	3,725	
	原塩			9,620	9,620				9,620	
	その他産品			53	53				53	
金属機械工業品	鉄鋼			181,331	181,331		15,942	15,942	197,273	
	非鉄金属			835	835		24	24	859	
	自動車	トン			725,193	725,193	2,020	221,747	223,767	948,960
		台数			123,855	123,855	80	28,262	28,342	152,197
	その他金属機械工業品		12	40,189	40,201	140	6,684	6,824	47,025	
化学工業品	セメント	ばら								
		包装			293	293		4,020	4,020	4,313
	その他窯業品		255	7,105	7,360		1,499	1,499	8,859	
	石炭製品		3,945	7,511	11,456				11,456	
	化学肥料			14,799	14,799		3,117	3,117	17,916	
	その他化学工業品			7,560	7,560		11,894	11,894	19,454	
軽工業品	紙・パルプ			16,034	16,034		2	2	16,036	
	繊維工業品			878	878				878	
	砂糖			2,111	2,111		36,413	36,413	38,524	
	その他軽工業品		7	15,113	15,120	64	4,607	4,671	19,791	
	雑工業品		10,325	97,692	108,017	1,290	45,813	47,103	155,120	
特殊品	金属くず			910	910	24,267	11,597	35,864	36,774	
	動植物性飼・肥料		36,738	69,403	106,141		2,333	2,333	108,474	
	実入りコンテナ		1,346,960	3,463,281	4,810,241	417,792	1,029,085	1,446,877	6,257,118	
	空コンテナ		15,104	596,253	611,357	933,408	1,613,163	2,546,571	3,157,928	
	その他特殊品		28,820	967,334	996,154	140,342	565,017	705,359	1,701,513	
	分類不能のもの			213,820	213,820		128,810	128,810	342,630	
	計		1,510,980	6,605,228	8,116,208	1,519,463	3,718,445	5,237,908	13,354,116	
接岸	経岸	公共埠頭	1,510,980	6,605,228	8,116,208	1,519,463	3,718,445	5,237,908	13,354,116	
		専用埠頭								
		はしけ取り								
沖取		水面落とし								
		はしけ取り								
		水面落とし								
	計		1,510,980	6,605,228	8,116,208	1,519,463	3,718,445	5,237,908	13,354,116	

港灣別船舶積卸実績(平成18年度)

那 覇 港

(単位:トン)

品目	輸・移入、輸・移出の別		輸・移入			輸・移出			合計
			輸入	移入	計	輸出	移出	計	
農水産品	穀物	ばら		39,148	39,148				39,148
		包装	25,072	15,536	40,608		564	564	41,172
	綿花								
	その他	ばら				6		6	6
	農水産品	包装・有姿	634	84,924	85,558	2	5,115	5,117	90,675
林産品	原木		1,150	1,150				1,150	
	その他林産品		40,647	15,904	56,551		1,948	1,948	58,499
鉱産品	石炭								
	金属鉱								
	砂・砂利・石材		1,311	185	1,496	132	1,959	2,091	3,587
	原塩			9,620	9,620				9,620
	その他鉱産品								
金属機械工業品	鉄鋼			167,778	167,778		15,472	15,472	183,250
	非鉄金属			314	314		24	24	338
	自動車	トン		635,133	635,133	1,922	170,090	172,012	807,145
		台数		115,090	115,090	74	23,983	24,057	139,147
	その他金属機械工業品		12	28,936	28,948	80	4,304	4,384	33,332
化学工業品	セメント	ばら							
		包装			30	30		4,020	4,020
	その他窯業品			4,404	4,404		1,499	1,499	5,903
	石炭製品		3,015	7,511	10,526				10,526
	化学肥料			7,290	7,290		3,117	3,117	10,407
その他化学工業品			1,574	1,574		11,892	11,892	13,466	
軽工業品	紙・パルプ			16,034	16,034		2	2	16,036
	繊維工業品			878	878				878
	砂糖			1,787	1,787		20,286	20,286	22,073
	その他軽工業品		7	4,175	4,182	64	3,366	3,430	7,612
	雑工業品		10,287	80,027	90,314	1,269	45,189	46,458	136,772
特殊品	金属くず			902	902	24,267	9,773	34,040	34,942
	動植物性飼・肥料		36,738	49,862	86,600		2,333	2,333	88,933
	実入りコンテナ		1,345,744	2,502,667	3,848,411	414,368	859,997	1,274,365	5,122,776
	空コンテナ		14,400	594,845	609,245	910,512	1,006,240	1,916,752	2,525,997
	その他特殊品		25,620	769,705	795,325	1,942	516,310	518,252	1,313,577
分類不能のもの				213,743	213,743		128,704	128,704	342,447
計			1,504,637	5,252,912	6,757,549	1,354,564	2,812,204	4,166,768	10,924,317
接岸	経岸	公共埠頭	1,504,637	5,252,912	6,757,549	1,354,564	2,812,204	4,166,768	10,924,317
		専用埠頭							
		はしけ取り							
沖取		水面落とし							
		はしけ取り							
		水面落とし							
計			1,504,637	5,252,912	6,757,549	1,354,564	2,812,204	4,166,768	10,924,317

運天港

(単位:トン)

品目	輸・移入、輸・移出の別		輸・移入			輸・移出			合計
	輸入	移入	計	輸出	移出	計			
農水産品	穀物	ばら							
		包装							
	綿花								
	その他農水産品	ばら							
包装・有姿									
林産品	原木								
	その他林産品			3,746	3,746				3,746
産品	石炭								
	金属鉱								
	砂・砂利・石材								
	原塩								
	その他鉱産品								
金属機械工業品	鉄鋼								
	非鉄金属								
工業品	自動車	トン							
		台数							
	その他金属機械工業品			623	623				623
化学工業品	セメント	ばら							
		包装		258	258				258
	その他窯業品								
	石炭製品								
	化学肥料			972	972				972
その他化学工業品			1,108	1,108				1,108	
軽工業品	紙・パルプ								
	繊維工業品								
	砂糖			324	324				324
	その他軽工業品								
雑工業品				12,212	12,212				12,212
特殊品	金属くず								
	動植物性飼・肥料			14,913	14,913				14,913
	実入りコンテナ								
	空コンテナ								
	その他特殊品			120	120				120
分類不能のもの									
計				34,276	34,276				34,276
接岸	経岸	公共埠頭		34,276	34,276				34,276
		専用埠頭							
	はしけ取り								
沖取	水面落とし								
	はしけ取り								
	水面落とし								
計				34,276	34,276				34,276

平良港

(単位:トン)

品目	輸・移入、輸・移出の別		輸・移入			輸・移出			合計
	輸入	移入	計	輸出	移出	計			
農水産品	穀物	ばら							
		包装							
	綿花								
	その他農水産品	ばら 包装・有姿		612	612		5,409	5,409	6,021
林産品	原木			444	444				444
	その他林産品			1,574	1,574		8	8	1,582
鉱産品	石炭								
	金属鉱								
	砂・砂利・石材								
	原塩								
	その他鉱産品								
金属機械工業品	鉄鋼			7,320	7,320		169	169	7,489
	非鉄金属			185	185				185
	自動車	トン		37,583	37,583		21,418	21,418	59,001
		台数		3,145	3,145		1,687	1,687	4,832
	その他金属機械工業品			455	455		110	110	565
化学工業品	セメント	ばら							
		包装		5	5				5
	その他窯業品			19	19				19
	石炭製品								
	化学肥料			3,663	3,663				3,663
その他化学工業品									
軽工業品	紙・パルプ								
	繊維工業品								
	砂糖						11,089	11,089	11,089
	その他軽工業品			88	88				88
雑工業品			454	454				454	
特殊品	金属くず						335	335	335
	動植物性飼・肥料			25	25				25
	実入りコンテナ			612,004	612,004		107,136	107,136	719,140
	空コンテナ						383,467	383,467	383,467
	その他特殊品			1,110	1,110		312	312	1,422
分類不能のもの									
計			665,541	665,541		529,453	529,453	1,194,994	
接岸	経岸	公共埠頭		665,541	665,541		529,453	529,453	1,194,994
		専用埠頭							
	はしけ取り 水面落とし								
沖取	はしけ取り 水面落とし								
	計			665,541	665,541		529,453	529,453	1,194,994

石垣港

(単位:トン)

輸・移入、輸・移出の別 品目		輸・移入			輸・移出			合計	
		輸入	移入	計	輸出	移出	計		
農 水 産 品	穀物	ばら				30	30	30	
		包装		213	213		11	11	224
	綿花								
	その他 農水産品	ばら 包装・有姿		2,355	2,355		1,542	1,542	3,897
林産 品	原木			256	256			256	
	その他林産品			2,875	2,875		92	92	2,967
産 品	石炭								
	金属鉱								
	砂・砂利・石材			138	138				138
	原塩								
	その他産品			53	53				53
金属 機械 工業 品	鉄鋼			6,233	6,233		301	301	6,534
	非鉄金属			336	336				336
工業 品	自動車	トン		52,477	52,477	98	30,239	30,337	82,814
		台数		5,620	5,620	6	2,592	2,598	8,218
	その他金属機械工業品			10,175	10,175	60	2,270	2,330	12,505
化学 工業 品	セメント	ばら							
		包装							
	その他窯業品		255	2,682	2,937				2,937
	石炭製品		930		930				930
	化学肥料			2,874	2,874				2,874
その他化学工業品			4,878	4,878		2	2	4,880	
軽 工 業 品	紙・パルプ								
	繊維工業品								
	砂糖						5,038	5,038	5,038
	その他軽工業品			10,850	10,850		1,241	1,241	12,091
雑工業品		38	4,999	5,037	21	624	645	5,682	
特 殊 品	金属くず			8	8		1,489	1,489	1,497
	動植物性飼・肥料			4,603	4,603				4,603
	実入りコンテナ		1,216	348,610	349,826	3,424	61,952	65,376	415,202
	空コンテナ		704	1,408	2,112	22,896	223,456	246,352	248,464
	その他特殊品		3,200	196,399	199,599	138,400	48,395	186,795	386,394
分類不能のもの			77	77		106	106	183	
計		6,343	652,499	658,842	164,899	376,788	541,687	1,200,529	
接 岸	経岸	公共埠頭	6,343	652,499	658,842	164,899	376,788	541,687	1,200,529
		専用埠頭							
	はしけ取り								
水面落とし									
沖 取	はしけ取り								
	水面落とし								
計		6,343	652,499	658,842	164,899	376,788	541,687	1,200,529	

四港合社 労働者数及び稼働実績報告書（平成18年度）

区分	現場	職別	月別												合計
			4月	5月	6月	7月	8月	9月	10月	11月	12月	1月	2月	3月	
現船内荷役	常用労働者	員(人)	120	118	117	123	124	125	128	128	129	130	130	131	1,503
		者(人)	219	219	220	236	236	231	235	234	235	235	235	237	2,775
		稼働延人員(人日)	4,563	4,253	4,508	4,905	4,924	4,682	4,924	4,894	4,920	4,596	4,596	4,716	56,790
		稼働延時間(時間)	39,110	36,195	37,835	41,553	40,838	39,072	40,772	41,175	41,201	38,077	38,077	39,058	476,080
		雇用延人員(人日)	1,140	984	1,306	1,363	1,458	1,358	1,316	1,503	1,327	1,296	1,296	1,342	15,809
沿岸荷役	常用労働者	員(人)	208	207	205	216	220	225	226	226	225	226	226	226	2,634
		者(人)	4,256	4,117	4,219	4,397	4,651	4,534	4,682	4,642	4,679	4,463	4,463	4,479	53,652
		稼働延人員(人日)	39,273	37,244	38,678	40,117	42,295	40,923	41,989	42,439	42,844	40,167	40,167	40,631	489,419
		稼働延時間(時間)	1,821	1,728	1,815	2,111	1,996	1,935	2,147	1,963	2,015	1,687	1,687	1,787	23,016
		雇用延人員(人日)	14,035	13,130	13,538	16,028	14,981	14,767	16,121	14,831	16,122	12,926	12,926	13,899	176,091
合計	常用労働者	員(人)	427	426	425	452	456	456	461	460	460	461	461	464	5,409
		者(人)	8,819	8,370	8,727	9,302	9,575	9,216	9,606	9,536	9,599	9,059	9,059	9,195	110,442
		稼働延人員(人日)	78,383	73,439	76,513	81,670	83,133	79,995	82,761	83,614	84,045	78,244	78,244	79,689	965,499
		稼働延時間(時間)	2,961	2,712	3,121	3,474	3,454	3,293	3,463	3,466	3,342	2,983	2,983	3,129	38,825
		雇用延人員(人日)	23,448	21,279	24,256	27,050	26,896	25,938	27,226	27,405	27,368	23,703	23,703	25,181	307,519

那霸港

区分	月別												合計
	4月	5月	6月	7月	8月	9月	10月	11月	12月	1月	2月	3月	
現場職員(人)	87	85	85	91	92	92	95	95	96	97	97	97	1,109
船内荷役													
常用労働者(人)	157	157	158	174	174	170	174	173	174	173	176	175	2,035
常用労働者稼働延人員(人日)	3,383	3,102	3,294	3,742	3,743	3,570	3,739	3,705	3,736	3,463	3,593	3,657	42,727
常用労働者稼働延時間(時間)	30,689	28,154	29,289	33,158	32,490	30,882	32,179	32,556	32,356	30,137	30,862	31,911	374,663
日雇労働者雇用延人員(人日)	1,022	870	1,187	1,249	1,351	1,252	1,208	1,385	1,211	1,192	1,237	1,292	14,456
日雇労働者稼働延時間(時間)	8,393	7,163	9,693	10,036	10,992	10,255	10,181	11,548	10,248	9,906	10,379	10,984	119,778
沿岸荷役													
常用労働者(人)	145	144	142	153	157	162	163	163	162	162	159	161	1,873
常用労働者稼働延人員(人日)	3,026	2,914	2,951	3,208	3,417	3,353	3,433	3,403	3,399	3,278	3,261	3,213	38,856
常用労働者稼働延時間(時間)	28,390	26,846	27,569	29,387	31,728	30,515	31,149	31,603	31,510	29,710	29,860	30,500	358,767
日雇労働者雇用延人員(人日)	1,608	1,525	1,600	1,910	1,790	1,756	1,929	1,753	1,798	1,527	1,626	1,831	20,653
日雇労働者稼働延時間(時間)	12,308	11,467	11,763	14,385	13,283	13,314	14,332	13,086	14,329	11,605	12,535	14,183	156,590
合計													
常用労働者(人)	302	301	300	327	331	332	337	336	336	335	335	336	3,908
常用労働者稼働延人員(人日)	6,409	6,016	6,245	6,950	7,160	6,923	7,172	7,108	7,135	6,741	6,854	6,870	81,583
常用労働者稼働延時間(時間)	59,079	55,000	56,858	62,545	64,218	61,397	63,328	64,159	63,866	59,847	60,722	62,411	733,430
日雇労働者雇用延人員(人日)	2,630	2,395	2,787	3,159	3,141	3,008	3,137	3,138	3,009	2,719	2,863	3,123	35,109
日雇労働者稼働延時間(時間)	20,701	18,630	21,456	24,421	24,275	23,569	24,513	24,634	24,577	21,511	22,914	25,167	276,368

運天港

区分	月別												合計
	4月	5月	6月	7月	8月	9月	10月	11月	12月	1月	2月	3月	
現場職員(人)	15	15	14	14	14	15	15	15	15	15	15	15	177
船用労働者(人)	12	12	12	12	12	11	11	11	11	12	11	12	139
内 常用労働者稼働延人員(人日)	287	285	301	308	271	249	277	262	265	294	254	303	3,356
荷 常用労働者稼働延時間(時間)	1,544	1,540	1,586	1,672	1,465	1,455	1,506	1,467	1,594	1,538	1,445	1,607	18,419
役 日雇労働者雇用延人員(人日)	16	20	20	20	16	16	20	20	20	16	16	16	216
日雇労働者稼働延時間(時間)	128	160	160	164	128	128	160	168	160	128	128	128	1,740
沿岸労働者(人)	12	12	12	12	12	12	12	12	12	11	12	11	142
常用労働者稼働延人員(人日)	303	311	313	315	314	305	308	301	323	276	288	296	3,653
常用労働者稼働延時間(時間)	3,603	3,592	3,700	3,900	3,418	3,395	3,514	3,424	3,718	3,588	3,371	3,750	42,973
日雇労働者雇用延人員(人日)	12	15	15	14	12	12	15	14	15	14	12	12	162
日雇労働者稼働延時間(時間)	96	120	120	114	96	96	120	116	120	112	96	96	1,302
合 常用労働者(人)	24	24	24	24	24	23	23	23	23	23	23	23	281
常用労働者稼働延人員(人日)	590	596	614	623	585	554	585	563	588	570	542	599	7,009
常用労働者稼働延時間(時間)	5,147	5,132	5,286	5,572	4,883	4,850	5,020	4,891	5,312	5,126	4,816	5,357	61,392
日雇労働者雇用延人員(人日)	28	35	35	34	28	28	35	34	35	30	28	28	378
日雇労働者稼働延時間(時間)	224	280	280	278	224	224	280	284	280	240	224	224	3,042

平良港

區分	月別												合計	
	4月	5月	6月	7月	8月	9月	10月	11月	12月	1月	2月	3月		
現場職員(人)	10	10	10	10	10	10	10	10	10	10	10	10	11	121
常用労働者(人)	26	26	26	26	26	26	26	26	26	26	26	26	27	313
常用労働者稼働延人員(人日)	396	380	419	359	393	360	413	409	421	365	387	435	435	4,737
常用労働者稼働延時間(時間)	2,612	2,400	2,707	2,329	2,546	2,370	2,706	2,627	2,761	2,331	2,544	2,849	2,849	30,779
日雇労働者雇用延人員(人日)	26	20	26	24	24	22	28	24	26	22	26	28	28	296
日雇労働者稼働延時間(時間)	208	160	208	192	192	176	224	192	208	176	208	224	224	2,368
常用労働者(人)	31	31	31	31	31	31	31	31	31	31	31	31	32	373
常用労働者稼働延人員(人日)	502	464	531	460	499	460	518	519	536	463	501	577	577	6,030
常用労働者稼働延時間(時間)	3,557	3,285	3,722	3,202	3,505	3,260	3,661	3,634	3,791	3,223	3,504	3,995	3,995	42,339
日雇労働者雇用延人員(人日)	26	20	26	24	24	22	28	24	26	22	26	28	28	296
日雇労働者稼働延時間(時間)	208	160	208	192	192	176	224	192	208	176	208	224	224	2,368
常用労働者(人)	57	57	57	57	57	57	57	57	57	57	57	57	59	686
常用労働者稼働延人員(人日)	898	844	950	819	892	820	931	928	957	828	888	1,012	1,012	10,767
常用労働者稼働延時間(時間)	6,169	5,685	6,429	5,531	6,051	5,630	6,367	6,261	6,552	5,554	6,048	6,844	6,844	73,118
日雇労働者雇用延人員(人日)	52	40	52	48	48	44	56	48	52	44	52	56	56	592
日雇労働者稼働延時間(時間)	416	320	416	384	384	352	448	384	416	352	416	448	448	4,736

石垣港

区分	月別												合計	
	4月	5月	6月	7月	8月	9月	10月	11月	12月	1月	2月	3月		
現場職員(人)	8	8	8	8	8	8	8	8	8	8	8	8	8	96
船内荷役														
常用労働者(人)	24	24	24	24	24	24	24	24	24	24	24	24	24	288
常用労働者稼働延人員(人日)	497	486	494	496	517	503	495	518	498	474	482	510	510	5,970
常用労働者稼働延時間(時間)	4,265	4,101	4,253	4,394	4,337	4,365	4,381	4,525	4,490	4,071	4,207	4,830	4,830	52,219
日雇労働者雇用延人員(人日)	76	74	73	70	67	68	60	74	70	66	63	80	80	841
日雇労働者稼働延時間(時間)	684	666	657	630	603	612	540	666	630	567	567	720	720	7,542
沿岸荷役														
常用労働者(人)	20	20	20	20	20	20	20	20	20	22	22	22	22	246
常用労働者稼働延人員(人日)	425	428	424	414	421	416	423	419	421	446	429	447	447	5,113
常用労働者稼働延時間(時間)	3,723	3,521	3,687	3,628	3,644	3,753	3,665	3,778	3,825	3,646	3,896	4,574	4,574	45,340
日雇労働者雇用延人員(人日)	175	168	174	163	170	145	175	172	176	124	123	140	140	1,905
日雇労働者稼働延時間(時間)	1,423	1,383	1,447	1,337	1,410	1,181	1,445	1,437	1,465	1,033	1,060	1,210	1,210	15,831
合計														
常用労働者(人)	44	44	44	44	44	44	44	44	44	46	46	46	46	534
常用労働者稼働延人員(人日)	922	914	918	910	938	919	918	937	919	920	911	957	957	11,083
常用労働者稼働延時間(時間)	7,988	7,622	7,940	8,022	7,981	8,118	8,046	8,303	8,315	7,717	8,103	9,404	9,404	97,559
日雇労働者雇用延人員(人日)	251	242	247	233	237	213	235	246	246	190	186	220	220	2,746
日雇労働者稼働延時間(時間)	2,107	2,049	2,104	1,967	2,013	1,793	1,985	2,103	2,095	1,600	1,627	1,930	1,930	23,373

検数事業者等一覽表

事業者名	代表者名 (現地代表者)	所在地	電話 (FAX)	資本金 (千円)	許可年月日(事業種別)		総数 従業員	平成19年3月31日現在	
					検数	検量		検数	検量
(社)全沖縄検数協会	吉村 明雄	〒900-0001 那覇市港町2-12-18	098-861-2331 (867-9140)	39,000	昭41.12.7	昭42.1.23	111	111	68
(社)日本海事検定協会 鹿児島事業所沖縄事務所	(益 正)	那覇市港町2-15-1	098-862-2200 (862-2710)	1,460,637	--	昭54.6.1	6	--	2
アジア検査(資)	仲尾次昇	〒900-0001 那覇市港町2-17-13	098-868-1951	2,080	--	昭42.5.22	4	--	2
(財)新日本検定協会 沖縄事業所	(清水 克次郎)	〒900-0012 浦添市伊祖2-2-3	098-871-1516 (871-1517)	--	--	--	2	--	--
(財)日本穀物検定協会 沖縄事務所	(大城 広次)	〒901-2122 浦添市勢理客4-4-1	098-878-7398 (876-4561)	--	--	平15.8.14	3	--	2
5 事業者									

港湾運送関連事業者一覽表

事業者名	代表者名	所在地	電話 (FAX)	資本金 (千円)	届出年月日	平成19年3月31日現在		事業の内容	
						従業員 総計	従業 事業		
(株)オウ・ティ・ケイ	宮城 忠	〒900-0015 那覇市久茂地3-21-1	098-862-0021 (862-2690)	90,000	平15.10.1	100	5	船積貨物の荷直・荷造	
沖縄港運(株)	嘉数 昭	〒900-0036 那覇市西2-1-1	098-868-4151 (868-8460)	40,000	昭51.3.31	147	13	同上	
産業港運(株)	佐竹 利明	〒900-0001 那覇市港町2-16-10	098-860-1924 (860-1956)	15,860	昭51.3.31	95	14	同上	
(株)第一港運	牧志 泰三	〒900-0001 那覇市港町2-12	098-862-2031 (861-1912)	20,130	昭51.3.31	84	8	同上	
(株)沖縄大日警	宮里 恒雄	〒901-2102 那覇市港町2-12-18	098-868-5115 (868-5116)	10,000	昭49.5.23	31	4	船積貨物の警備	
琉球警備保障(株)	川上 喜幸	浦添市字前田1554-1	098-877-1212 (877-1372)	25,000	昭57.7.9	181	2	同上	
毎日海運(有)	高橋 巖	〒901-2172 沖縄市泡瀬1-9-12	098-937-4381 (937-4381)	6,600	平9.8.5	6	2	船舶の清掃	
7 事業者									

倉庫業者一覽表

平成19年3月31日現在

普通倉庫 事業者名 (登録番号)	代表者名	所在地	電話 (FAX)	資本金 千円	登録年月日	従業員		類別及び所管面積(容積)				倉庫証券 発行業務	
						倉庫部門 人	総計 人	1~3類 m	野積 m	花袋品(庫内) m	花袋品(タンク) m		貯蔵そう m
琉球物流(株) (355)	大嶺 秀宣	〒900-0001 那覇市港町2-17-13	098-861-4700 (868-4862)	73,200	昭34.12.28	17	60	16,378	0	0	0	0	○
沖繩第一倉庫(株) (351)	豊里 友徳	〒900-0036 那覇市西2-26-18	098-868-4808 (868-7649)	61,000	昭34.12.28	12	19	9,202	0	0	0	0	○
那覇埠頭倉庫(株) (353)	比嘉 繁昭	〒900-0036 那覇市西2-1-27	098-868-4342 (868-7825)	35,721	昭34.12.28	12	12	2,610	0	1,072	0	0	○
(資)コザ倉庫 (1799)	末吉 業信	〒904-2151 沖繩市松本1233	098-937-2680 (937-3431)	9,000	昭48.1.20	2	3	1,441	0	0	0	0	-
琉球食糧(株) (806)	田代 隆吉	〒900-0036 那覇市西2-20-5	098-867-2157 (863-4664)	61,000	昭39.9.29	2	30	739	0	0	0	0	○
第一食糧(株) (1704)	與那城 哲雄	〒900-0001 那覇市港町3-6-18	098-862-2001 (862-2816)	76,250	昭47.2.29	2	28	1,320	0	0	0	0	-
沖繩食糧(株) (427)	仲吉 良次	〒901-2122 浦添市勢理客4-4-1	098-877-2323 (876-2049)	220,000	昭35.3.1	13	108	8,156	0	0	0	0	-
全琉球高専(株) (1721)	大田 朝儀	〒901-2123 浦添市宇城間2900	098-877-3048 (877-2562)	10,000	昭47.5.2	3	43	245	0	0	0	0	-
沖繩製粉(株) (1705)	竹内 聡	〒900-0035 那覇市通堂町1-1	098-868-3141 (868-8279)	100,000	昭47.2.29	5	128	0	0	0	0	19,784	-
沖繩共同サイロ(株) (2362)	中田 幸雄	〒900-0001 那覇市港町1-25-6	098-861-2088 (862-1324)	240,000	昭55.2.29	3	5	1,451	0	0	0	16,498	-
(資)沖繩通関社 (3054)	平良 勉	〒900-0027 那覇市山下町5-21	098-862-2549 (858-1529)	35,000	平元.5.30	2	51	614	0	0	0	0	-
(株)ジーマック (4402)	新垣 善博	〒901-2123 浦添市西洲2-11-6	098-875-3887 (875-8886)	30,000	平11.2.19	15	45	6,258	0	0	0	0	-
(株)ホクガン (1159)	上原 武市	〒904-2162 那覇市港町3-6-1	098-862-2331 (861-4281)	310,000	平14.12.27	21	203	876	0	0	0	0	-
沖繩ロジテム(株) (5068)	宮城 強	〒900-0001 那覇市港町2-16-10	098-860-1939 (860-1959)	62,350	平15.12.27	15	67	641	0	0	0	0	-
(株)ワールドティエヌティエ (5069)	張 濬容	〒904-2234 うるま市州崎13-32	098-934-7090 (934-7096)	30,000	平15.12.27	4	18	1,045	0	0	0	0	-
出光興産(株) (2759)	天坊 昭彦 (岩崎 英也)	〒900-0015 那覇市久茂地3-1-1 日生ビル8F	098-862-8141 (862-8205)	1,000,000	昭34.12.28	1	7	0	0	0	803,000	0	-
琉球通運(株) (5385)	新垣 安二	〒901-2128 浦添市伊奈武瀬1-9-6	098-862-6621 (864-5211)	49,959	平17.7.12	24	150	3,708	0	0	0	0	-
沖繩ヤマト運輸(株) (5639)	鹿島 利明	〒901-3580 糸満市西崎4-21-3	098-840-3580 (992-0640)	50,000	平18.8.30	10	654	949	0	0	0	0	-
(株)リゆうせき低温流通 (4639)	上地 安秀	〒900-0001 那覇市港町3-7-35	098-862-2549 (862-2939)	30,000	平19.3.30	16	33	230	0	0	0	0	-
19事業者							55,863	0	1,072	803,000	36,282		

他局管轄(他の運輸局管内に主たる営業所があり、当局管内に営業所をもっている倉庫業者である。) 平成19年3月31日現在

事業者名 (登録番号)	代表者名	所在地	電話 (FAX)	資本金	登録年月日	従業員		類別及び所管面積(容積)				倉庫証券 発行業務	
						倉庫部門	総計	1~3類	野積	危険品(燃爆)	危険品(タンク)		貯蔵そう
サントリーロジスティクス(株) (4427)(沖縄営業所)(山口 勝浩)	中島 茂	〒900-0003 那覇市宇安謝628	098-867-3631 (867-3631)	千円 350,000	平14.2.7	人 1	人 6	m ³ 1,485	m ³ 0	m ³ 0	m ³ 0	0	—
(株)ジャパンエナジー (5086)(九州支社)沖縄流通グループ	高萩 光紀 (和久井 潔)	〒900-0033 那覇市久米2-4-14	098-868-7255 (868-7257)	20,000,000	平17.7.6	1	1	0	0	0	803,000	0	—

冷蔵倉庫

平成19年3月31日現在

事業者名 (登録番号)	代表者名	所在地	電話 (FAX)	資本金	登録年月日	従業員		級別及び所管容積			合計
						倉庫部門	総計	C 級	F 級	m ³	
(株)リウスイ (2747)	仲村 巖	〒900-0001 那覇市港町4-3-30	098-868-3146 (861-6631)	千円 120,000	昭35.1.4	人 6	人 13	m ³ 836	m ³ 7,848	m ³ 8,684	
琉球大洋(株) (2613)	竹内 博	那覇市港町3-4-1	098-862-2659 (861-6023)	90,000	昭35.1.11	17	27	2,031	23,087	25,118	
(株)ホクガン (1159)	上原 武市	〒900-0001 那覇市港町3-6-1	098-862-2331 (861-4281)	310,000	昭42.11.30	21	203	0	12,805	12,805	
三栄冷蔵(株) (1924)	宮良 武夫	〒900-0016 那覇市前島3-27-17	098-868-4429 (868-0642)	40,000	昭49.6.18	1	10	0	1,464	1,464	
(株)ゆうせき低温流通 (4639)	上地 安秀	那覇市港町3-7-35	098-862-2549 (862-2939)	30,000	昭50.2.18	16	33	8,263	37,704	45,967	
(財)沖縄県水産公社 (2520)	友利 昭之助	糸満市西崎町1-4-11	098-992-3511 (992-5434)	592,371	昭57.5.6	2	10	0	1,790	1,790	
沖縄明販(株) (4035)	仲田 勝男	〒901-2123 浦添市西洲2-9-5	098-875-3103 (875-3106)	10,000	平 8.8.26	4	88	1,710	2,430	4,140	
琉球通運(株) (5385)	新垣 安二	〒901-2128 浦添市伊奈武瀬1-9-6	098-862-6621 (864-5211)	49,959	平17.7.12	24	150	267	24	291	
(株)沖縄急送 (5385)	濱田 良衛	〒901-2123 浦添市西洲2-6-4	098-873-0914 (873-0916)	40,000	平18.7.4	3	94	1600	1880	3,480	
9 事業者								14,707	89,032	103,739	

普通倉庫の品目別寄託貨物の推移(10品目分類)

(単位:トン)

品目	平成14年度		平成15年度		平成16年度		平成17年度		平成18年度	
	入庫量	月間平均在庫量	入庫量	月間平均在庫量	入庫量	月間平均在庫量	入庫量	月間平均在庫量	入庫量	月間平均在庫量
農水産品	156,522	26,054	166,144	29,072	170,686	26,751	118,780	28,262	128,149	29,134
金属	440	0	784	0	89	0	0	0	0	0
金属製品・機械	9,839	1,015	10,795	1,029	16,343	1,334	20,040	1,550	35,339	2,312
窯業品	57	29	65	26	73	20	118	32	31	17
その他の化学工業品	28,247	1,822	24,427	2,044	261,608	104,035	121,803	142,715	136,718	85,455
紙・パルプ	699	67	33,659	2,052	131,313	13,356	124,034	13,837	71,290	4,983
繊維工業品	0	0	0	0	22	0	31	0	12	0
食料工業品	166,801	11,341	132,071	8,466	190,388	14,271	247,823	25,002	197,453	16,222
雑工業品	61,358	6,108	88,381	13,089	112,205	21,279	178,866	39,500	229,678	52,054
雑品	16,568	3,932	15,182	2,452	15,185	2,292	65,291	6,617	53,878	3,665
合計	440,531	50,368	471,508	58,230	897,912	183,338	876,786	257,515	852,548	193,842

注1. 1～3類倉庫、野積倉庫、貯蔵そう倉庫及び危険品倉庫の寄託貨物の合計である。

2. 分類: 農水産品(米・麦・雑穀・豆・畜産品・水産品・油脂作物・葉たばこ・その他の農産品)、金属(鉄鋼・非鉄金属)、金属製品・機械(金属製品・電気機械・その他の機械)、窯業品(板ガラス・同製品・その他の窯業品)、その他の化学工業品(石油製品・化学薬品・化学肥料・洗顔塗料・合成樹脂・その他の化学工業品)、紙・パルプ、繊維工業品(化学繊維系・その他の糸・化学繊維織物・その他の織物)、食料工業品(缶詰・びん詰・砂糖・飲料・その他の食料工業品)、雑工業品(織物製品・その他の日用品・ゴム製品・その他の製造工業品)、雑品(天然ゴム・木材・非金属鉱物・動植物性飼肥料・雑品)

冷蔵倉庫の品目別寄託貨物の推移(10品目分類)

(単位:トン)

品目	平成14年度		平成15年度		平成16年度		平成17年度		平成18年度	
	入庫量	月間平均在庫量	入庫量	月間平均在庫量	入庫量	月間平均在庫量	入庫量	月間平均在庫量	入庫量	月間平均在庫量
生鮮水産物	442	133	67	12	11	4	7	5	6	5
冷凍水産物	9,992	1,826	9,993	1,683	9,376	1,810	7,816	1,926	8,558	2,754
塩干水産物	2,392	738	1,596	367	2,935	781	1,740	538	1,641	331
水産加工品	652	107	452	49	652	95	997	153	1,849	590
畜産物	18,551	2,769	18,390	3,168	16,054	1,920	17,635	2,401	15,413	2,076
畜産加工品	1,247	185	1,832	198	3,185	377	4,080	549	5,056	678
農産物	2,221	318	2,850	573	3,920	690	3,285	843	3,620	827
農産加工品	3,040	263	3,373	285	3,121	335	2,403	373	2,323	448
冷凍食品	8,090	894	9,456	883	10,149	1,027	12,038	1,308	13,161	1,413
その他	816	79	742	58	961	56	759	61	908	87
合計	47,443	7,312	48,751	7,276	50,364	7,095	50,760	8,157	52,535	9,209

倉庫の利用率及び年間回転数

倉庫の類別(年度)		延所管面積	延在貨面積	利用率	入庫量	平均月末在庫量	年間回転数
		m ²	m ²	%	百トン	百トン	
一類倉庫	平成14年度	621,051	348,315	56.1	3,711	361	10.3
	平成15年度	612,537	331,269	54.1	3,924	437	9.0
	平成16年度	632,196	361,119	57.1	6,046	671	9.0
	平成17年度	662,250	394,359	59.5	8,260	1,149	7.2
	平成18年度	683,259	403,386	59.0	7,102	1,030	6.9
野積倉庫	平成14年度	996	0	0.0	0	0	—
	平成15年度	0	0	0.0	0	0	—
	平成16年度	0	0	0.0	0	0	—
	平成17年度	0	0	0.0	0	0	—
	平成18年度	0	0	0.0	0	0	—
危険品倉庫 (建屋)	平成14年度	20,028	6,792	33.9	23	2	11.5
	平成15年度	12,864	4,395	34.2	23	2	11.5
	平成16年度	12,864	4,443	34.5	23	2	11.5
	平成17年度	12,864	4,095	31.8	23	2	11.5
	平成18年度	12,864	4,302	33.4	23	2	11.5
危険品倉庫 (タンク)	平成14年度	2,464,800	0	0.0	0	0	—
	平成15年度	2,464,800	0	0.0	0	0	—
	平成16年度	7,843,200	1,634,376	20.8	2,315	1,019	2.3
	平成17年度	16,863,000	1,696,563	10.1	0	1,311	—
	平成18年度	19,272,000	1,160,079	6.0	797	808	1.0
貯蔵そう倉庫	平成14年度	490,068	238,509	49.2	676	141	4.8
	平成15年度	490,068	235,053	48.7	773	143	5.4
	平成16年度	490,068	226,710	48.0	602	142	4.2
	平成17年度	435,384	208,203	47.8	490	113	4.3
	平成18年度	435,384	187,257	43.0	611	99	6.2
冷蔵倉庫	平成14年度	1,016,448	256,587	23.8	474	73	6.5
	平成15年度	1,016,448	238,074	25.2	487	73	6.7
	平成16年度	1,038,318	252,738	23.4	503	71	7.1
	平成17年度	1,048,227	253,011	24.1	507	82	6.2
	平成18年度	1,118,922	289,062	25.8	525	92	5.7

注：利用率＝在貨面積(又は容積)／所管面積(又は容積)×100
 年間回転数＝入庫量／平均月末在庫量

廃油処理施設の概要

平成19年3月31日現在

廃油処理施設 設置者名	代表者名 (現地代表者)	所在地	電話 (FAX)	資本金 (千円)	届出年月日	従業員 処理部門	総計	廃油処理能力 (m ³ /日)	備考
南西石油(株)	岩崎正洋 (牟禮徹)	〒901-0103 西原町字小那覇858	098-945-1395 (945-3337)	7,625,000	昭46. 7.19	4	150	730	自家用
沖縄石油基地(株)	寺山憲三 (矢島孝彦)	〒904-2428 うるま市与那城平宮1	098-977-7123 (977-7129)	4,000,000	昭53. 8.29	3	63	5	自家用
那覇港管理組合	沖縄県知事	〒900-0035 那覇市通堂町2-1	098-868-6642 (電話番号に同じ)	-	平14. 4. 1	1	-	4	公共用

III 船 舶

登 録 船 隻 数

平成18年12月31日現在

局 別	用途別 船種別	漁 船		貨物船		旅客船		その他		合 計	
		汽 船	帆 船	汽 船	帆 船	汽 船	帆 船	汽 船	帆 船	汽 船	帆 船
本 局	隻 数	5	0	26	0	21	0	22	0	74	0
	総トン数	850	0	58,223	0	26,687	0	3,247	0	89,007	0
宮 古	隻 数	0	0	1	0	6	0	2	0	9	0
	総トン数	0	0	41	0	1,148	0	169	0	1,358	0
八 重 山	隻 数	0	0	2	0	8	0	0	0	10	0
	総トン数	0	0	332	0	1,120	0	0	0	1,452	0
合 計	隻 数	5	0	29	0	35	0	24	0	93	0
	総トン数	850	0	58,596	0	28,955	0	3,416	0	91,817	0

登録船舶の推移(トン数別、区分別)

各年12月末現在

区分	年 船質別 隻・トン	平成14年			平成15年			平成16年			平成17年			平成18年			
		木		鋼	木		鋼	木		鋼	木		鋼	木		鋼	
		隻数	総トン数	隻数	総トン数	隻数	総トン数	隻数	総トン数	隻数	総トン数	隻数	総トン数	隻数	総トン数	隻数	総トン数
20トン以上~100トン未満	0	0	44	2,511	0	0	39	2,263	0	36	2,072	0	34	2,027	0	32	1,920
100~1,000	0	0	55	23,337	0	0	52	22,272	0	53	22,620	0	51	22,292	0	51	22,353
1,000~3,000	0	0	2	3,161	0	0	2	3,161	0	2	3,161	0	2	3,161	0	2	3,161
3,000~10,000	0	0	8	56,360	0	0	8	56,360	0	7	51,788	0	7	51,899	0	6	43,847
10,000~30,000	0	0	1	10,351	0	0	1	10,351	0	1	10,351	0	1	10,351	0	2	20,536
合計	0	0	110	95,720	0	0	102	94,407	0	99	89,992	0	95	89,730	0	93	91,817

登録船舶(隻数・総トン数)の推移

各年12月31日現在

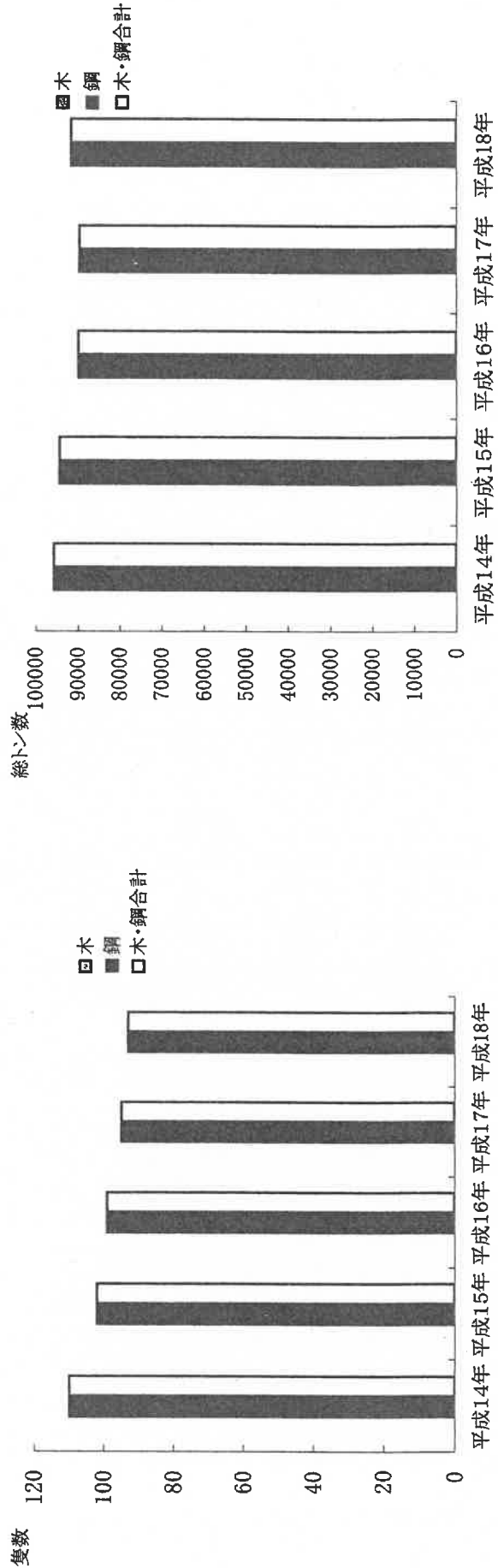

国際トン数証書等発給事務実績

区分	年度別 局別	14年度				平成15年度				平成16年度				平成17年度				平成18年度													
		本局	宮古	八重山	計	本局	宮古	八重山	計	本局	宮古	八重山	計	本局	宮古	八重山	計	本局	宮古	八重山	計										
		国際トン数	新規	5	0	0	5	0	0	0	1	0	0	0	1	0	0	0	0	0	0	0	0	2	0	0	0	2	0	0	0
	書換	0	0	0	0	1	0	0	1	0	0	0	0	0	0	0	0	1	0	0	0	0	0	0	0	0	0	0	0	0	
	再交付	0	0	0	0	0	0	0	0	0	0	0	0	0	0	0	0	1	0	0	0	2	0	0	0	0	0	0	0	2	
総トン数	新規	0	0	0	0	0	0	0	0	0	0	0	0	0	0	0	0	0	0	0	0	0	0	0	0	0	0	0	0	0	
	書換	0	0	0	0	0	0	0	0	0	0	0	0	0	0	0	0	0	0	0	0	0	0	0	0	0	0	0	0	0	
	再交付	0	0	0	0	0	0	0	0	0	0	0	0	0	0	0	0	0	0	0	0	0	0	0	0	0	0	0	0	0	
載貨重量 トン数	新規	0	0	0	0	0	0	0	0	0	0	0	0	0	0	0	0	0	0	0	0	0	0	0	0	0	0	0	0	0	
	書換	0	0	0	0	0	0	0	0	0	0	0	0	0	0	0	0	0	0	0	0	0	0	0	0	0	0	0	0	0	
	再交付	0	0	0	0	0	0	0	0	0	0	0	0	0	0	0	0	0	0	0	0	0	0	0	0	0	0	0	0	0	
びすエズ運河及 トン数	新規	0	0	0	0	0	0	0	0	0	0	0	0	0	0	0	0	0	0	0	0	0	0	0	0	0	0	0	0	0	
	書換	0	0	0	0	0	0	0	0	0	0	0	0	0	0	0	0	0	0	0	0	0	0	0	0	0	0	0	0	0	0
	再交付	0	0	0	0	0	0	0	0	0	0	0	0	0	0	0	0	0	0	0	0	0	0	0	0	0	0	0	0	0	0
責任トン数	新規	0	0	0	0	0	0	0	0	0	0	0	0	0	0	0	0	0	0	0	0	0	0	0	0	0	0	0	0	0	0
	書換	0	0	0	0	0	0	0	0	0	0	0	0	0	0	0	0	0	0	0	0	0	0	0	0	0	0	0	0	0	0
	再交付	0	0	0	0	0	0	0	0	0	0	0	0	0	0	0	0	0	0	0	0	0	0	0	0	0	0	0	0	0	0
その他	新規	0	0	0	0	0	0	0	0	0	0	0	0	0	0	0	0	0	0	0	0	0	0	0	0	0	0	0	0	0	0
	書換	0	0	0	0	0	0	0	0	0	0	0	0	0	0	0	0	0	0	0	0	0	0	0	0	0	0	0	0	0	0
	再交付	0	0	0	0	0	0	0	0	0	0	0	0	0	0	0	0	0	0	0	0	0	0	0	0	0	0	0	0	0	0

登録船舶状況（局別、トン数別、区分別）

平成18年12月末現在

トン数区分	用途別		漁船		貨物船		旅客船		その他		合計					
	船質別		鋼		木		鋼		木		鋼					
	隻数	総トン数	隻数	総トン数	隻数	総トン数	隻数	総トン数	隻数	総トン数	隻数	総トン数				
20トン以上	本局	0	3	175	0	4	140	0	5	246	0	9	588	0	21	1,149
	宮古	0	0	0	0	1	41	0	1	79	0	2	169	0	4	289
	八重山	0	0	0	0	1	54	0	6	428	0	0	0	0	7	482
小計	0	0	3	175	0	6	235	0	12	753	0	11	757	0	32	1,920
100トン以上	本局	0	2	675	0	14	10,115	0	14	6,865	0	13	2,659	0	43	20,314
	宮古	0	0	0	0	0	0	0	5	1,069	0	0	0	0	5	1,069
	八重山	0	0	0	0	1	278	0	2	692	0	0	0	0	3	970
小計	0	0	2	675	0	15	10,393	0	21	8,626	0	13	2,659	0	51	22,353
1,000トン以上	本局	0	0	0	0	2	3,161	0	0	0	0	0	0	0	2	3,161
	宮古	0	0	0	0	0	0	0	0	0	0	0	0	0	0	0
	八重山	0	0	0	0	0	0	0	0	0	0	0	0	0	0	0
小計	0	0	0	0	0	2	3,161	0	0	0	0	0	0	0	2	3,161
3,000トン以上	本局	0	0	0	0	6	44,807	0	2	19,576	0	0	0	0	8	64,383
	宮古	0	0	0	0	0	0	0	0	0	0	0	0	0	0	0
	八重山	0	0	0	0	0	0	0	0	0	0	0	0	0	0	0
小計	0	0	0	0	6	44,807	0	2	19,576	0	0	0	0	8	64,383	
本局	0	0	5	850	0	26	58,223	0	21	26,687	0	22	3,247	0	74	89,007
宮古	0	0	0	0	0	1	41	0	6	1,148	0	2	169	0	9	1,358
八重山	0	0	0	0	0	2	332	0	8	1,120	0	0	0	0	10	1,452
合計	0	0	5	850	0	29	58,596	0	35	28,955	0	24	3,416	0	93	91,817

登録船舶の推移(用途別、局別)

各年12月末現在

用途	局別	年	平成14年						平成15年						平成16年						平成17年						平成18年					
			木			鋼			木			鋼			木			鋼			木			鋼			木			鋼		
			隻数	総トン数	隻数	総トン数	隻数	総トン数	隻数	総トン数	隻数	総トン数	隻数	総トン数	隻数	総トン数	隻数	総トン数	隻数	総トン数	隻数	総トン数	隻数	総トン数	隻数	総トン数	隻数	総トン数	隻数	総トン数		
漁船	本局	0	0	7	959	0	0	0	6	900	0	0	0	6	900	0	0	0	5	850	0	0	0	5	850	0	0	5	850			
	宮古	0	0	0	0	0	0	0	0	0	0	0	0	0	0	0	0	0	0	0	0	0	0	0	0	0	0	0	0			
	八重山	0	0	1	60	0	0	0	1	60	0	0	0	0	0	0	0	0	0	0	0	0	0	0	0	0	0	0	0			
	小計	0	0	8	1,019	0	0	0	7	960	0	0	0	6	900	0	0	0	5	850	0	0	0	5	850	0	0	5	850			
貨物船	本局	0	0	28	52,565	0	0	0	27	52,270	0	0	0	26	47,947	0	0	0	26	48,105	0	0	0	26	48,105	0	0	26	58,223			
	宮古	0	0	1	41	0	0	0	1	41	0	0	0	1	41	0	0	0	1	41	0	0	0	1	41	0	0	1	41			
	八重山	0	0	2	332	0	0	0	2	332	0	0	0	2	332	0	0	0	2	332	0	0	0	2	332	0	0	2	332			
	小計	0	0	31	52,938	0	0	0	30	52,643	0	0	0	29	48,320	0	0	0	29	48,478	0	0	0	29	48,478	0	0	29	58,596			
旅客船	本局	0	0	24	35,224	0	0	0	24	35,111	0	0	0	24	35,111	0	0	0	22	34,739	0	0	0	22	34,739	0	0	21	26,687			
	宮古	0	0	6	1,039	0	0	0	6	1,039	0	0	0	6	1,039	0	0	0	6	1,039	0	0	0	6	1,039	0	0	6	1,148			
	八重山	0	0	8	1,089	0	0	0	8	1,089	0	0	0	8	1,089	0	0	0	7	1,037	0	0	0	7	1,037	0	0	8	1,120			
	小計	0	0	38	37,352	0	0	0	38	37,239	0	0	0	38	37,239	0	0	0	35	36,815	0	0	0	35	36,815	0	0	35	28,955			
その他	本局	0	0	30	4,186	0	0	0	24	3,340	0	0	0	23	3,308	0	0	0	23	3,363	0	0	0	23	3,363	0	0	22	3,247			
	宮古	0	0	2	169	0	0	0	2	169	0	0	0	2	169	0	0	0	2	169	0	0	0	2	169	0	0	2	169			
	八重山	0	0	1	56	0	0	0	1	56	0	0	0	1	56	0	0	0	1	56	0	0	0	1	56	0	0	0	0			
	小計	0	0	33	4,411	0	0	0	27	3,565	0	0	0	26	3,533	0	0	0	26	3,588	0	0	0	26	3,588	0	0	24	3,416			
合計	0	0	110	95,720	0	0	0	102	94,407	0	0	0	99	89,992	0	0	0	95	89,730	0	0	0	95	89,730	0	0	93	91,817				

船舶登録事務取扱実績

項目別	年度別 局別	平成14年度			平成15年度			平成16年度			平成17年度			平成18年度							
		本局	宮古	八重山	計	本局	宮古	八重山	計	本局	宮古	八重山	計	本局	宮古	八重山	計				
登録件数	新規	5	0	0	5	1	0	0	1	1	0	0	1	3	0	0	3	4	0	0	4
	変更	21	0	3	24	22	1	1	24	5	1	3	9	2	1	0	3	4	0	4	8
	抹消	7	0	0	7	1	0	0	1	2	0	1	3	4	1	1	1	4	0	0	4
	訂正	1	0	0	1	0	0	0	0	0	0	0	0	7	0	0	7	1	0	0	1
	計	34	0	3	37	24	1	1	26	8	1	4	13	16	2	1	19	13	0	4	17
証書交付件数	国籍証書	15	0	1	16	24	1	2	27	6	1	3	10	12	1	0	13	9	0	0	9
	仮籍証書	0	0	0	0	0	0	0	0	1	0	0	1	2	0	0	2	0	0	4	4
	英訳証書	0	0	0	0	0	0	0	0	0	0	0	0	0	0	1	0	1	0	0	0
	仮英訳証書	0	0	0	0	0	0	0	0	0	0	0	0	0	0	0	0	0	0	0	0
	計	15	0	1	16	24	1	2	27	7	1	3	11	14	2	0	16	9	0	4	13
交購簿本・原簿抄本交付件数	原簿	36	0	2	38	19	4	2	25	26	0	1	27	32	2	2	36	47	0	0	47
	原簿抄本	0	0	0	0	0	0	0	0	0	0	0	0	0	0	0	0	0	0	0	0
	原簿閲覧	0	0	0	0	0	0	0	0	0	0	0	0	0	0	0	0	0	0	0	0
	計	36	0	2	38	19	4	2	25	26	0	1	27	32	2	2	36	47	0	0	47
検認件数	鋼船100G/T以上	14	1	1	16	8	0	0	8	12	3	0	15	6	0	2	8	9	3	1	13
	鋼船100G/T未満	10	0	2	12	9	3	1	13	2	1	2	5	9	1	4	14	8	0	3	11
	木船	0	0	0	0	0	0	0	0	0	0	0	0	0	0	0	0	0	0	0	0
	計	24	1	3	28	17	3	1	21	14	4	2	20	15	1	6	22	17	3	4	24
検認延期許可件数	3	0	1	4	5	0	1	6	2	1	2	5	0	0	0	0	2	0	0	0	2

Ⅲ 船舶
造船
造船所一覧表

管内造船所数

(平成19年4月1日現在)

造船法		小型船造船業法	造船所数合計
許可	届出	登録	
造船所数	造船所数	造船所数	
2	0	3	5

(注)

1. 国土交通省資料による
2. 造船法許可造船所は、500総トン以上又は長さ50メートル以上の鋼船を製造、修繕することができる造船所
3. 小型船造船業登録造船所は、20総トン以上又は長さ15メートル以上の鋼船(500総トン以上又は長さ50メートル以上のものを除く。)及び木船を製造、修繕することができる造船所
4. 造船所数合計は、造船法及び小型船造船業法に基づいて、許可、登録、届出されている造船所の数

船舶の製造及び修繕実績

(期間：各年度4月～3月末)

事項	年度							
	H14	H15	H16	H17	H18			
鋼船の製造及び修繕	隻数	0(0)	0(0)	0(0)	0(0)	0(0)	0(0)	0(0)
	総トン数	0	0	0	0	0	0	0
	金額(千円)	0	0	0	0	0	0	0
FRP船又は木船の製造及び修繕	隻数	461	497	524	418	328		
	総トン数	84,426	132,399	240,737	105,027	100,698		
	金額(千円)	577,284	736,703	598,466	660,607	494,446		
製造	隻数	20(20)	7(7)	8(8)	4(4)	4(4)		
	総トン数	-	-	-	-	-		
	金額(千円)	-	-	-	-	-		
修繕	隻数	66	58	45	35	27		
	総トン数	1,968	1,100	991	887	578		
	金額(千円)	38,727	43,323	14,464	33,286	12,431		
関連工業	件数	992	1,118	989	875	813		
	金額(千円)	1,005,345	929,835	701,388	585,016	554,693		

注意1. 造船機械統計調査報告義務者である許可又は登録された造船業者及び舶用工業並びに小型船舶製造業者の実績である。

2. 小型船舶製造業者からの報告(平成14年度より施行される。)で確認できるものは、製造された隻数のみであり、これを()内で内数表示。

3. 関連工業の件数については、造機(ディーゼル機関等)の修繕件数である。

船舶検査業務

1. 船舶の安全検査

船舶の航行の安全と人命の安全に関する国際基準を定めた「海上における人命の安全のための国際条約」(SOLAS条約)等を受け、本条約実施のための国内措置として制定された船舶安全法に基づき、船舶及び船舶の諸設備の検査を実施している。

船舶検査には、①初めて船舶を航行の用に供するとき、または船舶検査証書の有効期間満了時に行う定期検査、②定期検査と定期検査の間に行う中間検査、③定期検査または中間検査以外の時期に船舶の構造、設備等の改造若しくは修理等のときに行う臨時検査、④船舶検査証書を持たない船舶を臨時に航行の用に供するときに行う臨時航行検査などがある。

検査の実施機関としては、総トン数20トン以上の船舶については国が、総トン数20トン未満の船舶については、日本小型船舶検査機構(JCI)が担当し、県内では当局及びJCI沖縄支部がその現場業務を実施している。

この他、検査の合理化制度として、認定事業場並びに型式承認制度、表1にある特定サービスステーション等の活用により受検者の利便が図られている。

船舶による危険物の運送については、運送中に事故が起こった場合には、当該船舶は勿論のこと、付近の船舶や港湾施設等各方面に大きな災害を与えるばかりか、多数の人命の損失にもつながることになる。このため、我が国においては「危険物船舶運送及び貯蔵規則」により安全確保を図り、立入検査等を実施している。

さらに、国際海事機関において船舶の航行の安全の確保を図る目的に策定された「国際安全管理規則(IISMコード)」が、平成10年7月1日より国内法制化され、国際航海するすべての旅客船及び総トン数500トン以上の貨物船等に同規則が適用されている。また、当該規則適用外の船舶においても申請に基づく任意の認定制度がある。

沖縄総合事務局の検査業務は、本局に配置された海事技術専門官が、宮古運輸事務所及び八重山運輸事務所管内を含めて実施している。受検船舶は離島航路の旅客船、港湾整備等に従事する作業船等が多い反面、漁船の受検が極めて少ないのが特徴で、管内における平成18年度の受検隻数は、延べ172隻となっている。

表1 管内の特定サービスステーション等の状況

(1) 船舶電気ぎ装工事特定事業場

事業者の名称	事業場の所在地	備 考
新糸満造船株式会社	糸満市西崎町1-6-2	TEL 098-994-5111 FAX 098-992-3650

(2) GMDSSサービスステーション

事業者の名称	事業場の所在地	設備の種別	備 考
有限会社久田無線	那覇市曙1丁目8-21	GMDSS航海用具	TEL 098-861-6509 FAX 098-861-6716
フルノ九州販売株式会社 鹿児島支店沖縄営業所	那覇市港町1丁目1-16 鮪会館2階	GMDSS航海用具	TEL 098-863-7779 FAX 098-862-4578
にしき産業株式会社	豊見城市宇渡橋名288	GMDSS救命設備	TEL 098-867-4167 FAX 098-866-3803

※ GMDSS とは、Global Maritime Distress and Safety System (「海上における遭難及び安全の世界的な制度」) の略称。モールス通信システムに代わる衛星通信技術やデジタル通信技術を用いた通信システム。

(3) 航海用レーダ等の整備を行う事業場

事業者の名称	事業場の所在地	設備の範囲	備 考
有限会社久田無線	那覇市曙1丁目8-21	航海用レーダー、電子プロットング装置、自動物標追跡装置、自動衝突予防援助装置、船舶自動識別装置、航海情報記録装置	TEL 098-861-6509 FAX 098-861-6716

事業者の名称	事業場の所在地	設備の範囲	備 考
フルノ九州販売株式会社 鹿児島支店沖縄営業所	那覇市港町1丁目1-16 鮪会館2階	航海用レーダー、電子 プロットング装置、 自動物標追跡装置、自 動衝突予防援助装置、 船舶自動識別装置、航 海情報記録装置	TEL 098-863-7779 FAX 098-862-4578

(4) 内燃機関のサービスステーション

事業者の名称	事業場の所在地	備 考
琉球内燃機株式会社	糸満市西崎町4-8-2	TEL 098-994-0460 FAX 098-992-1878
合資会社沖縄機械整備	糸満市西崎町4-8	TEL 098-992-5060 FAX 098-992-1538
ヤンマー沖縄株式会社	宜野湾市大山7丁目 11-12	TEL 098-898-3111 FAX 098-898-8082
新糸満造船株式会社	糸満市西崎町1-6-2	TEL 098-994-5111 FAX 098-992-3650

2. 海洋汚染等防止設備の検査等

船舶や海洋施設等から油等の排出による海洋の汚染を防止するために「海洋汚染防止条約」(MARPOL条約)等を受けて「海洋汚染等及び海上災害の防止に関する法律」が制定され船舶及び船舶に備え付けられる海洋汚染等防止のための設備についての検査を行っている。

海洋汚染等の防止に関する検査は、総トン数100トン未満の船舶を除き総ての船舶が対象となるビルジの排出に関する設備と油又は有害液体物質のばら積み貨物を運送するタンカーの構造等について行っており、総トン数150トン以上のタンカー及びタンカー以外の船舶で総トン数400トン以上の船舶について、一定期間毎に定期的検査等を実施している。平成18年度の実績は5隻である。

また、平成5年4月には油濁防止緊急措置手引書の作成、備え置きが義務づけられ油の排出基準が強化され、さらにMARPOL73/78条約の1997議定書が平成17年5月19日から発行することに伴い、国内法においても「海洋汚染及び海上災害の防止に関する法律」を改正して、船舶の大気汚染防止規制が始まった。

定期的な検査が義務づけられていない海洋汚染防止設備等、ふん尿処理装置及び粉碎装置並びにオゾン層破壊物質を含む設備については、船舶安全法の定期的検査時に合わせて立入検査を実施している。平成18年度管内の実績は16隻である。

3. 交通バリアフリー法に基づく立入検査

高齢化社会に対応した公共交通機関に対する高齢者の利便性向上及び、障害者が障害のない者と同等に生活し活動する社会を目指すノーマライゼーションの理念に基づく取り組みにより、平成14年5月15日以降、一般旅客定期航路事業に新たに就航する船舶については、〔移動円滑化のために必要な旅客施設及び車両等の構造及び設備に関する基準(いわゆる「交通バリアフリー法」)〕が適用されたことから、その状況を確認するための立入検査を実施している。

4. 船舶保安検査

平成13年の米国同時多発テロ事件を契機として海事分野においても国際的に保安対策の強化が図られることとなり、平成16年7月より、「国際航海船舶及び国際港湾施設の保安の確保等に関する法律」が施行され、国際航海を行う旅客船又は旅客船以外の総トン数500トン以上の船舶に対する船舶保安規程の承認、保安検査業務等が新たに加わり、その業務を行っている。

船舶油濁損害賠償保障法に基づく通報・立入検査・命令発出件数 平成18年度

		4	5	6	7	8	9	10	11	12	1	2	3	合計
那覇港	通報	33	32	29	28	28	29	32	22	37	25	25	35	355
	変更通報	10	12	12	15	7	8	8	6	11	5	11	14	119
	立入検査	3	2	0	2	5	3	3	1	3	3	2	1	28
	命令発出	0	1	0	0	0	0	0	0	0	0	0	0	1
金武・中 城湾港	通報	16	11	17	8	13	11	17	13	12	12	14	12	156
	変更通報	6	3	3	3	3	3	7	5	11	11	8	7	70
	立入検査	3	2	3	3	3	3	4	5	0	4	7	4	41
	命令発出	0	0	0	0	0	0	0	0	0	0	0	0	0
平良港	通報	5	12	2	5	5	2	7	8	9	9	7	6	77
	変更通報	0	6	0	2	2	0	6	4	9	4	1	10	44
	立入検査	0	1	2	0	1	0	0	2	0	0	0	0	6
	命令発出	0	0	0	0	0	0	0	0	0	0	0	0	0
石垣港	通報	8	4	8	0	2	2	1	7	8	9	11	6	66
	変更通報	1	1	7	0	1	1	1	4	1	4	7	0	28
	立入検査	2	0	0	0	0	0	0	0	0	0	0	3	5
	命令発出	2	0	0	0	0	0	0	0	0	0	0	0	2
合計	通報	62	59	56	41	48	44	57	50	66	55	57	59	654
	変更通報	17	22	22	20	13	12	22	19	32	24	27	31	261
	立入検査	8	5	5	5	9	6	7	8	3	7	9	8	80
	命令発出	2	1	0	0	0	0	0	0	0	0	0	0	3

IV 船員労働及び安全衛生

船員法適用船舶数及び船員数

年度	種別 地区別	官公署船				商船等				漁船				計							
		事業者数	船舶数	乗組員数	予備員数	船員数	事業者数	船舶数	乗組員数	予備員数	船員数	事業者数	船舶数	乗組員数	予備員数	船員数					
14年度	神縄	16	45	484	19	503	62	142	534	145	679	71	77	490	0	490	149	264	1508	164	1672
	宮古	0	0	0	0	0	12	25	65	5	70	2	2	8	0	8	14	27	73	5	78
	八重山	0	0	0	0	0	19	57	138	16	154	2	2	9	0	9	21	59	147	16	163
	計	16	45	484	19	503	93	224	737	166	903	75	81	507	0	507	184	350	1728	185	1913
15年度	神縄	16	45	478	23	501	61	145	552	111	663	75	81	490	0	490	152	271	1520	134	1654
	宮古	0	0	0	0	0	12	30	68	2	70	1	1	1	0	1	13	31	69	2	71
	八重山	0	0	0	0	0	18	56	113	21	134	2	2	9	0	9	20	58	122	21	143
	計	16	45	478	23	501	91	231	733	134	867	78	84	500	0	500	185	360	1711	157	1868
16年度	神縄	16	45	483	21	504	65	148	521	133	654	73	78	446	0	446	154	271	1450	154	1604
	宮古	0	0	0	0	0	13	29	69	4	73	1	1	1	0	1	14	30	70	4	74
	八重山	0	0	0	0	0	19	63	138	16	154	2	2	9	0	9	21	65	147	16	163
	計	16	45	483	21	504	97	240	728	153	881	76	81	456	0	456	189	366	1667	174	1841
17年度	神縄	16	45	472	33	505	56	123	463	134	597	70	78	458	0	458	142	246	1393	167	1560
	宮古	0	0	0	0	0	14	28	76	2	78	1	1	1	0	1	15	29	77	2	79
	八重山	0	0	0	0	0	16	60	145	12	157	1	1	6	0	6	17	61	151	12	163
	計	16	45	472	33	505	86	211	684	148	832	72	80	465	0	465	174	336	1621	181	1802
18年度	神縄	15	44	471	25	496	55	124	499	128	627	67	76	445	0	445	137	244	1415	153	1568
	宮古	0	0	0	0	0	12	23	57	1	58	2	2	10	0	10	14	25	67	1	68
	八重山	0	0	0	0	0	13	56	122	21	143	1	1	6	0	6	14	57	128	21	149
	計	15	44	471	25	496	80	203	678	150	828	70	79	461	0	461	165	326	1610	175	1785

※ 各年度の10月1日現在の数字となっております。

※ 船員数は乗組員数と予備船員数の合計で計上。

※ 平成16年度、平成17年度については以前運輸要覧に掲載しました数値に訂正があります。

最低賃金適用船舶数及び船員数

平成19年4月1日現在

(1) 内航鋼船運航業及び木船運航業

事業者数		大臣決定		小計		局長決定		小計		合計	
		組	未組	組	未組	組	未組	組	未組	組	未組
船舶数	織	8		15		2		25		40	
	織	7				23					
船舶数	織	24		33		4		68		101	
	織	9				64					
船員数	織	163		217		13		92		309	
	織	54				79					
船員数	織	93		111		1		29		140	
	織	18				28					

(2) 海上旅客運送業

平成19年4月1日現在

事業者数		大臣決定		小計		局長決定		小計		合計	
		組	未組	組	未組	組	未組	組	未組	組	未組
船舶数	織	6		7		3		47		54	
	織	1				44					
船舶数	織	8		9		32		104		113	
	織	1				72					
船員数	織	67		71		59		178		249	
	織	4				119					
船員数	織	81		81		33		71		152	
	織	0				38					

最低賃金額決定状況一覧表（平成18年度）

局別	決定権者	答申金額（月額）				答申金額（月額）	
		職員 （若年職員）	はしけ長	部員 （海上経歴3年未満）	職員	部員	
全国	大臣	241,400 円 (224,950)		182,100 円 (172,950)	238,300 円 注1 184,200 円	177,500 円	
北海道	北海道運輸局長	241,400 円 (224,950)		182,100 (172,950)	238,300	177,500	
東北	"	241,400 円 (224,950)		182,100 (172,950)	237,300	176,500	
関東	"	241,700 円 (224,950)		182,400 (172,950)	238,300	177,500	
北陸信越	"	241,400 円 (224,950)		182,100 (172,950)	237,300 注2 238,300 円	171,700	
中部	"	241,400 円 (224,950)		182,100 (172,950)	238,300	172,700 注3 177,500	
近畿	"	241,400 円 (224,950)	241,400	182,100 (172,950)	238,300	177,500	
神戸	神戸運輸監理部	241,400 円 (224,950)	241,400	182,100 (172,950)	238,300	177,500	
中国	中国運輸局	241,400 円 (224,950)	241,400	182,100 (172,950)	238,270	169,930	
四国	"	241,400 円 (224,950)	241,400	182,100 (172,950)	238,270	169,930	
九州	"	241,400 円 (224,950)	241,400	182,100 (172,950)	237,740	170,100	
沖縄	沖縄 総合事務局長	241,400 円 (224,950)		182,100 (172,950)	238,300	177,500	

注1：事務部職員 注2：富山県及び石川県内に主たる船員の労務管理の事務を行う事務所に在る者に雇用されている船員 注3：福井県内に主たる船員の労務管理の事務を行う事務所に在る者に雇用されている船員

船員の健康を証明する医療機関

医療機関名	検査施設									所在地	電話番号
	X線	喀痰	虫卵	肝機能	血中	心電図	血糖	ヘモグロビン			
	直間	塗培									
沖縄赤十字病院	有	有	有	有	有	有	有	有	有	〃 古波蔵4-11-1	〃 (853) 3134
東町外科	有	有	委	委	委	委	委	有	委	〃 東町22-5	〃 (868) 6533
沖縄セントラル病院	有		有	有	有	有	有	有	有	〃 与儀1-26-6	〃 (854) 5511
八重洲クリニック	有		委	委	委	委	委	有	有	〃 松山2-23-13	〃 (861) 8618
琉生病院	有		委	委	有	有	有	有	有	〃 字大道56	〃 (885) 5131
西町クリニック	有		委	委	委	委	委	有	有	〃 西3-4-1	〃 (867) 0010
安謝医院	有	委	委	委	委	委	委	有	有	〃 字安謝2-15-7	〃 (868) 8665
曙クリニック	有		委	委	委	委	委	有	有	〃 曙3-20-14	〃 (863) 5858
社団法人那覇医師会 臨床検査センター	有	有	有	有	有	有	有	有	有	〃 東町26-1	〃 (868) 8118
南部徳洲会病院	有		有	有	有	有	有	有	有	東風平町字外間80	〃 (998) 3221
(財)沖縄県総合保健協会	有	有	有	有	有	有	有	有	有	南風原町字宮平212	〃 (889) 6474
豊見城中央病院	有		委	委	有	有	有	有	有	豊見城市字上田25	〃 (850) 3811
沖縄協同病院	有	有	有	有	有	有	有	有	有	〃 字真玉橋593-1	〃 (850) 7951
与那原中央病院	有		有	有	有	有	有	有	有	与那原町字与那原2905	〃 (945) 8101
白銀病院	有		委	委	有	有	有	有	有	糸満市糸満2041-5	〃 (994) 2582
宜保クリニック	有		委	委	委	委	委	有	委	宜野湾市愛知507	〃 (892) 5515
ハートライフ病院	有	委	有	有	有	有	有	有	有	中城村字伊集208	〃 (895) 3255
潮平病院	有		有	有	有	有	有	有	有	沖縄市胡屋1-17-1	〃 (937) 2054
中部整形外科	有		委	委	委	委	委	委	有	〃 仲宗根21-1	〃 (937) 4302
北部保健所	有	有	有	有	有	有	有	有	有	名護市大中2-13-1	0980 (52) 2714
県立北部病院	有	委	有	有	有	有	有	有	有	〃 字名護1609	〃 (52) 2719
中央外科医院	有		委	委	委	委	委	有	有	〃 城1-1-12	〃 (52) 2118
北部地区医師会病院 成人病検診センター	有	有	有	有	有	有	有	有	有	〃 字字茂佐1712-3	〃 (52) 0777
本部医院	有	有	委	委	委	委	委	有	委	本部町字渡久地231	〃 (47) 2216
伊江村立診療所	有		委	委	委	有	有	有	有	伊江村字東江前459	〃 (49) 2054
宮古保健所	有	有	有	有	有	有	有	有	有	平良市字東仲宗根476	0980 (72) 2420
県立宮古病院	有		有	有	有	有	有	有	有	〃 字東仲宗根807	〃 (72) 3151
宮古島リハビリテーション病院	有	委	委	委	委	有	有	有	有	〃 東仲宗根添1898-7	〃 (73) 0800
八重山福祉保健所	有	有	有	有	有	有	有	有	有	石垣市真栄里438	0980 (82) 3240
県立八重山病院	有	有	有	有	有	有	有	有	有	〃 大川732	〃 (83) 2525
与那覇医院	有		委	委	有	有	有	有	有	〃 字新川2287-35	〃 (83) 4781
宮良内科胃腸科医院	有		委	委	委	委	委	有	有	〃 字新川27	〃 (82) 4181
県立八重山病院附属 西表西部診療所	有		委	委	有	委	委	有	有	八重山郡竹富町字西表694	〃 (85) 6268

船員法関係事務取扱件数

年度	局所別	船員手帳交付				訂正	写真貼換	公認				航行報告関係		記載事項明			
		新規	再交付	書換	計			雇入	雇止	更新	変更	就退	計		受理	証明	件数
14	本局	118	6	122	246	26	0	1,745	1,717	0	616	0	4,078	80	80	107	0
	宮古	16	0	9	25	1	0	111	105	0	39	0	255	15	15	15	0
	八重山	24	1	6	31	0	0	184	184	0	65	0	433	9	8	8	0
	合計	158	7	137	302	27	0	2,040	2,006	0	720	0	4,766	104	103	130	0
15	本局	152	8	91	251	16	0	1,446	1,416	1	545	5	3,413	76	75	88	0
	宮古	13	7	2	22	1	0	108	101	2	37	0	248	19	19	20	0
	八重山	24	3	6	33	2	0	153	139	0	67	0	359	11	11	11	0
	合計	189	18	99	306	19	0	1,707	1,656	3	649	5	4,020	106	105	119	0
16	本局	180	37	102	319	20	0	1,470	1,446	0	554	14	3,484	65	64	80	0
	宮古	12	0	8	20	0	0	119	116	2	47	0	284	5	5	5	0
	八重山	12	1	10	23	1	0	120	118	0	71	0	309	12	11	11	0
	合計	204	38	120	362	21	0	1,709	1,680	2	672	14	4,077	82	80	96	0
17	本局	152	6	86	244	47	0	1,222	1,231	3	406	5	2,867	64	65	69	0
	宮古	2	0	6	8	15	0	117	120	0	38	0	275	8	8	10	0
	八重山	10	1	15	26	12	0	107	105	0	26	0	238	13	13	13	0
	合計	164	7	107	278	74	0	1,446	1,456	3	470	5	3,380	85	86	92	0
18	本局	149	4	87	240	54	0	1,253	1,167	0	434	10	2,864	49	49	61	0
	宮古	19	2	6	27	7	0	99	91	0	24	1	215	10	10	10	0
	八重山	23	0	3	26	1	0	155	156	0	63	0	374	8	8	10	0
	合計	191	6	96	293	62	0	1,507	1,414	0	521	11	3,453	67	67	81	0

救命艇手適任証書交付状況

種別	年度	申請受理件数						証書交付件数						備考	
		平成 14	15	16	17	18	平成 14	15	16	17	18				
試験	救命艇手	0	0	0	0	0	0	0	0	0	0	0	0	0	
	限定救命艇手	0	0	0	0	0	0	0	0	0	0	0	0	0	
	小計	0	0	0	0	0	0	0	0	0	0	0	0	0	
認定	救命艇手	15	9	14	8	15	15	9	14	8	15	14	8	15	
	限定救命艇手	5	3	0	0	1	5	3	0	0	1	0	0	1	
	小計	20	12	14	8	16	20	12	14	8	16	14	8	16	
再交付		0	1	1	2	0	0	1	1	2	1	1	2	0	
総計		20	13	15	10	16	20	13	15	10	16	15	10	16	

船員職業紹介実績

項目 年	月間有効求人数		月間有効求職数		成立数		沖縄管内 求人倍率	全国 求人倍率	全国 就職率%	全国 充足率%
	全国	沖縄	全国	沖縄	全国	沖縄				
平成14年	6,524	35	48,573	588	1,377	17	0.06	0.13	2.83	21.11
平成15年	5,170	58	46,524	601	1,017	18	0.10	0.11	2.19	19.67
平成16年	7,284	54	36,752	427	1,240	7	0.13	0.20	3.37	17.02
平成17年	12,275	37	27,331	468	1,556	15	0.08	0.45	5.69	12.68
平成18年	15,460	51	24,633	545	1,410	38	0.09	0.63	5.72	9.12

船員失業保険金支給実績

単位：人・日・円

項目	1月	2月	3月	4月	5月	6月	7月	8月	9月	10月	11月	12月	合計
平成十四年													
受給者実人員	16	16	18	26	24	18	18	16	13	15	17	18	215
延受給者数	17	17	19	27	40	18	18	16	13	16	17	18	236
総支給日数	452	395	469	671	946	414	411	332	314	371	404	435	5,614
支給額	3,384,890	3,292,860	3,120,450	4,649,310	6,896,210	2,846,530	2,770,620	2,252,790	2,007,030	2,297,650	2,410,080	2,777,450	38,705,870
平成十五年													
受給者実人員	15	14	19	18	25	25	21	21	22	20	19	19	238
延受給者数	17	15	30	19	25	26	21	22	22	24	20	29	270
総支給日数	389	369	652	420	506	657	513	544	504	559	479	642	6,234
支給額	2,509,110	2,452,890	4,270,180	2,757,790	3,395,540	4,576,210	3,643,500	3,997,830	3,787,190	4,025,400	3,555,080	4,837,370	43,808,090
平成十六年													
受給者実人員	15	11	8	8	9	11	9	12	16	16	13	14	142
延受給者数	15	11	9	8	9	12	9	12	24	16	13	14	152
総支給日数	285	285	197	205	210	266	252	303	563	359	320	379	3,624
支給額	2,089,860	1,814,940	1,295,920	1,362,740	1,434,010	1,921,190	1,624,560	1,926,660	3,686,060	2,434,390	2,140,210	2,519,150	24,249,690
平成十七年													
受給者実人員	12	13	14	14	12	12	11	13	8	14	15	14	152
延受給者数	12	13	14	14	12	12	11	24	8	14	15	14	163
総支給日数	313	358	363	361	316	282	282	604	208	232	375	363	4,057
支給額	2,052,580	2,362,440	2,402,300	2,401,540	2,073,910	1,935,770	1,930,940	4,191,660	1,442,050	1,550,330	2,272,750	2,102,260	26,718,530
平成十八年													
受給者実人員	16	21	16	15	15	15	13	12	14	12	10	9	168
延受給者数	0	0	0	0	0	0	0	0	0	0	0	0	0
総支給日数	407	522	414	393	409	363	298	589	296	273	258	211	4,433
支給額	2,282,360	2,971,610	2,414,030	2,272,960	2,362,200	2,150,720	1,782,070	3,615,600	1,769,140	1,614,000	1,574,920	1,294,110	26,103,720

海・陸別有効求人倍率（月間有効求人数／月間有効求職数）

年・項目	月												年平均
	1月	2月	3月	4月	5月	6月	7月	8月	9月	10月	11月	12月	
平成	海上	0.17	0.05	0.09	0.06	0.05	0.11	0.08	0.04	0.02	-	0.05	0.06
14年	陸上	0.27	0.29	0.30	0.29	0.26	0.27	0.29	0.33	0.36	0.34	0.33	0.30
平成	海上	0.10	0.11	0.36	0.22	0.07	0.09	0.02	0.02	0.02	0.03	-	0.10
15年	陸上	0.38	0.40	0.41	0.37	0.31	0.33	0.35	0.36	0.37	0.38	0.38	0.36
平成	海上	0.04	0.08	0.10	0.16	0.03	0.05	0.09	0.16	0.18	0.25	0.27	0.13
16年	陸上	0.39	0.41	0.41	0.38	0.36	0.38	0.39	0.40	0.41	0.45	0.47	0.40
平成	海上	0.14	0.07	0.10	0.12	0.16	0.08	0.05	0.03	-	0.03	-	0.08
17年	陸上	0.47	0.48	0.49	0.44	0.40	0.40	0.40	0.41	0.42	0.42	0.44	0.43
平成	海上	0.04	0.09	0.27	0.12	0.02	0.05	0.13	0.10	0.07	0.03	0.03	0.09
18年	陸上	0.46	0.49	0.51	0.44	0.42	0.46	0.48	0.49	0.47	0.44	0.43	0.46

注：海上については、今回から沖縄管内の実数のみを計上。
 陸上については、沖縄労働局職業安定部職業安定課の職業安定業務月報の資料による。（原数値）

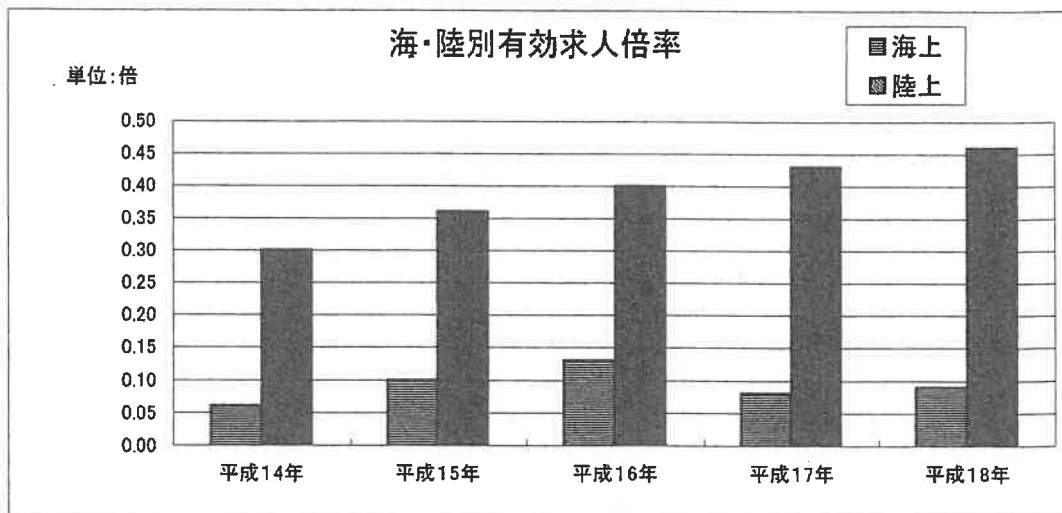

	平成14年	平成15年	平成16年	平成17年	平成18年
海上	0.06	0.10	0.13	0.08	0.09
陸上	0.30	0.36	0.40	0.43	0.46

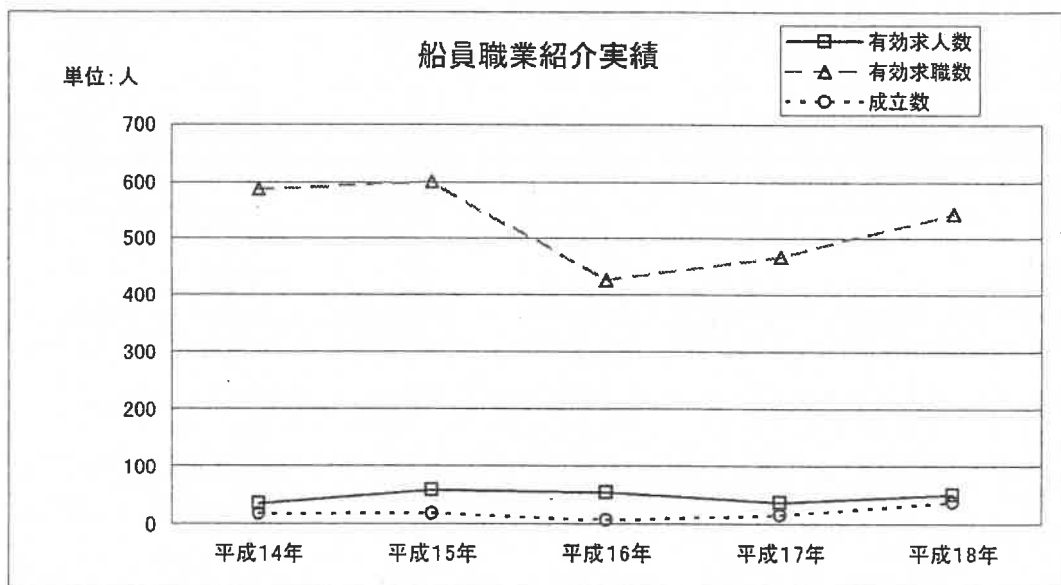

	平成14年	平成15年	平成16年	平成17年	平成18年
有効求人数	35	58	54	37	51
有効求職数	588	601	427	468	545
成立数	17	18	7	15	38

海技士・小型船舶操縦者免許種別登録数

免許種別／年度		14	15	16	17	18
航海	一級海技士	1	2	0	3	1
	二級海技士	2	2	2	8	5
	三級海技士	8	12	20	17	16
	四級海技士	5	18	11	12	10
	五級海技士	5	3	2	7	7
	六級海技士	3	1	0	9	3
	小計	24	38	35	56	42
機関	一級海技士	1	0	0	2	0
	二級海技士	1	1(1)	0	2(1)	1(0)
	三級海技士	7(6)	3(3)	8(6)	9(7)	14(10)
	四級海技士	6(6)	8(8)	7(7)	11(11)	5(5)
	五級海技士	2(1)	4(2)	2(2)	1(1)	3(2)
	六級海技士	1(1)	26(26)	9(9)	11(11)	17(17)
	小計	18(14)	42(40)	26(24)	36(31)	40(34)
通信	一級海技士	1	0	1	4(1)	2(1)
	二級海技士	0	0	0	0	0
	三級海技士	2(2)	0	4(4)	1(1)	4(4)
	四級海技士	0	0	0	0	0
	小計	3(2)	0	5(4)	5(2)	6(5)
小型船舶操縦士	一級 (旧一級含む)	556	436	476	1,456	1,450
	一級 (5トン限定)	0	1,039	1,581	20	8
	二級	0	0	93	435	451
	二級 (5トン限定) (旧四級・五級含む)	1,847	1,760	394	8	7
	特殊	0	151	494	641	745
	小計	2,403	3,386	3,038	2,560	2,661
合計		2,448	3,466	3,104	2,657	2,749

() は機関限定及び当直限定で内数。 通信の () は電子通信で内数。

海技士国家試験実施状況

項目 年度	定期・臨時 の別	試験 回数	受験者 総数	筆 記 試 験		口 述 試 験		合 格 者 数
				受験者数	合格者数	合格者数	合格率(%)	
14	定期	4	222	113	26	120	46	54
	臨時	2	13	13	0	0	0	0
	計	6	235	126	26	120	46	54
15	定期	4	265	156	54	127	50	77
	臨時	2	20	19	0	1	0	0
	計	6	285	175	54	128	50	77
16	定期	4	265	152	31	112	52	56
	臨時	2	26	25	2	1	1	0
	計	6	291	177	33	113	53	56
17	定期	4	259	166	51	92	74	100
	臨時	2	26	26	2	0	0	0
	計	6	285	192	53	92	74	100
18	定期	4	218	149	47	70	52	76
	臨時	2	39	26	2	13	11	11
	計	6	257	175	49	83	63	87

海技士国家試験合格証明書交付件数

項目	年度	平成14年度	平成15年度	平成16年度	平成17年度	平成18年度
身体検査合格証明書		0	1	3	1	1
筆記試験合格証明書		5	6	5	4	5
筆記試験科目免除証明書		10	3	5	7	1
試験合格証明書		2	3	3	1	2
合計		17	13	16	13	9

海技士・小型船舶操縦者免許関係事務取扱件数

項目 年度	免許登録	免許訂正	免状再交付	限定変更解除	免状更新	引換	え	合計
14	2,448	137	1,722(1,368)	22	4,064	1		8,394
15	3,466	37	1,855(1,583)	19	4,176	0		9,553
16	3,104	46	1,699(1,460)	16	4,363	0		9,228
17	2,657	51	1,737(1,481)	16	4,097	0		8,558
18	2,749	95	1,452(1,165)	16	4,241	0		8,553

注) 免状再交付の()は、失効再交付の件数で内数。

小型船舶操縦士試験機関の実施状況

年度	試験実施回数	試験申請者数	合格者数			総合合格
			身体	学科	実技	
14	182	3483	3312	2866	2419	2419
15	224	4518	4396	3849	3443	3360
16	219	3535	3451	3200	3296	3078
17	264	3059	3000	2780	2865	2688
18	294	3183	3141	2985	3035	2902

登録船舶職員養成施設

登録船舶養成施設の種類	登録年月日	登録船舶養成施設の名称及び課程の名称
三級海技士（航海）第一種養成施設	H16.8.23	沖縄県立沖縄水産高等学校（船長コース・専攻科漁業科）
五級海技士（航海）第一種養成施設	H16.8.23	沖縄県立沖縄水産高等学校（船長コース）
内燃機関三級海技士（機関）第一種養成施設	H16.8.23	沖縄県立沖縄水産高等学校（機関長コース・専攻科機関科）
内燃機関五級海技士（機関）第一種養成施設	H16.8.23	沖縄県立沖縄水産高等学校（機関長コース）
五級海技士（航海）第一種養成施設	H16.8.23	沖縄県立翔南高等学校（海洋技術コース）
内燃機関五級海技士（機関）第一種養成施設	H16.8.23	沖縄県立翔南高等学校（機関コース）

小型船舶操縦士養成施設における養成実績

項目 年度	養成施設の種別			修了者数
14	(財)日本船舶職員養成協会	一級	第一種	311
			第二種	0
		四級	第一種	508
			第二種	0
		五級	第一種	12
	第二種		0	
	沖縄県立沖縄水産高等学校	一級	第一種	29
沖縄県立翔南高等学校	一級	第一種	10	
国立沖縄海上技術学校	四級	第一種	19	
	計			889
15	(財)日本船舶職員養成協会	一級	第一種	220(75)
		一級(5トン限定)	第一種	944
		二級	第一種	0
		二級(5トン限定)	第一種	348(221)
	沖縄県立沖縄水産高等学校	一級	第一種	33(33)
	沖縄県立翔南高等学校	一級	第一種	11(11)
	国立沖縄海上技術学校	二級(5トン限定)	第一種	34(34)
	計			1,590
16	(財)日本船舶職員養成協会	一級	第一種	1,119
		二級	第一種	99
	沖縄県立沖縄水産高等学校	一級	第一種	24
	沖縄県立翔南高等学校	一級	第一種	6
		計		
17	(財)日本船舶職員養成協会	一級	第一種	649
		二級	第一種	125
		特殊	第一種	144
	沖縄県立沖縄水産高等学校	一級	第一種	27
	沖縄県立翔南高等学校	一級	第一種	20
	まどか海事事務所	一級	第一種	252
		二級	第一種	55
	計			1,272
18	(財)日本船舶職員養成協会	一級	第一種	571
		二級	第一種	125
		特殊	第一種	309
	沖縄県立沖縄水産高等学校	一級	第一種	24
	沖縄県立翔南高等学校	一級	第一種	12
	(株)まどか海事事務所	一級	第一種	394
		二級	第一種	119
	(有)沖縄マリン	一級	第一種	349
		二級	第一種	176
特殊		第一種	372	
	計			2,451

※15年度以降の()内は旧法の制度による養成実績で内数

水先人氏名

那覇水先区における水先実績

氏名	生年月日	免許年月日	免許番号
上里 武	S16. 5. 2	H 7.12.15	第1316号
池間 武	S20.11.25	H10.12.24	第1448号
金城 誠	S26. 4. 4	H15.12.17	第1631号
源河和治	S26. 3.10	H17.12.21	第1695号

項目/年度	14	15	16	17	18	
出 入 港	日本船舶	17	35	32	35	30
	総ト数	148,572	401,592	314,956	244,548	341,060
	水先料	1,178,545	2,463,461	2,023,089	2,115,002	2,113,808
入 港	外国船舶	558	484	462	484	399
	総ト数	12,700,569	8,070,022	7,508,379	7,943,635	5,050,716
	水先料	50,102,036	37,916,982	35,000,172	36,568,106	27,012,786
転 び	日本船舶	2	3	3	4	3
	総ト数	9,333	22,127	25,854	29,689	25,720
	水先料	120,861	196,845	170,773	225,614	199,443
よ う	外国船舶	8	0	1	1	0
	総ト数	36,135	0	6,156	1,295	0
	水先料	442,885	0	54,610	40,330	0
合 計	隻 数	585	522	498	524	432
	総ト数	12,894,609	8,493,741	7,855,345	8,219,167	5,417,496
	水先料	51,844,327	40,577,288	37,248,644	38,949,052	29,326,037

那覇水先区における
航海実歴認定書交付件数

年 度	14	15	16	17	18
交付件数	0	0	0	0	0

*水先料は消費税を含む。

登 録 小 型 船 教 習 所 名 称

教 習 所 の 種 類	登 録 年 月 日	登 録 教 習 所 の 名 称
一 級 小 型 船 舶 操 縦 士 第 一 種 教 習 所	H16.8.4	(財) 日本船舶職員養成協会
二 級 小 型 船 舶 操 縦 士 第 一 種 教 習 所	"	
特 殊 小 型 船 舶 操 縦 士 第 一 種 教 習 所	"	
一 級 小 型 船 舶 操 縦 士 第 一 種 教 習 所	H16.8.6	沖縄県立沖縄水産高等学校 (船長コース・機関長コース)
一 級 小 型 船 舶 操 縦 士 第 一 種 教 習 所	H16.8.6 H16.10.15	沖縄県立翔南高等学校 (海洋技術コース・マリンスポーツコース) "
一 級 小 型 船 舶 操 縦 士 第 一 種 教 習 所	H16.8.23	(株) まどか海事事務所
二 級 小 型 船 舶 操 縦 士 第 一 種 教 習 所	"	
特 殊 小 型 船 舶 操 縦 士 第 一 種 教 習 所	H19.6.4(変更)	
一 級 小 型 船 舶 操 縦 士 第 一 種 教 習 所	H17.7.19	(有) 沖縄マリン
二 級 小 型 船 舶 操 縦 士 第 一 種 教 習 所	"	
特 殊 小 型 船 舶 操 縦 士 第 一 種 教 習 所	"	
一 級 小 型 船 舶 操 縦 士 第 一 種 教 習 所	H19.2.22	OKINAWA TCM (株)
二 級 小 型 船 舶 操 縦 士 第 一 種 教 習 所	"	
特 殊 小 型 船 舶 操 縦 士 第 一 種 教 習 所	"	

指 定 試 験 機 関 名 称

試 験 の 種 別	指 定 年 月 日	指 定 機 関 の 名 称
小 型 船 舶 操 縦 士	昭 和 4 9 年 5 月 2 5 日	(財) 日本海洋レジャー安全・振興協会 (沖縄事務所)

登録海技免許講習機関

登録海技免許講習機関の名称	講習の名称	登録年月日
沖縄県立沖縄水産高等学校	レーダー観測者講習 レーダー・自動衝突予防援助装置シミュレータ講習 救命講習、機関救命講習、航海英語講習、上級機関英語講習、機関英語講習	H16.8.23
沖縄県立翔南高等学校	レーダー観測者講習 レーダー・自動衝突予防援助装置シミュレータ講習 救命講習、消火講習、航海英語講習、上級機関英語講習、機関英語講習	H17.3.1 (変更)
(財) 日本船舶職員養成協会	レーダー観測者講習 レーダー・自動衝突予防援助装置シミュレータ講習 救命講習、機関救命講習、航海英語講習、上級機関英語講習	H16.7.30

登録海技免状等更新及び失効再交付講習機関

登録機関の名称	講習の名称	登録年月日
(財) 日本船舶職員養成協会	上級航海、航海、上級機関、機関、通信講習	H16.7.30
(財) 日本海洋レジャー安全・振興協会	小型船舶操縦士講習	H16.7.30
(株) まどか海事事務所	小型船舶操縦士講習	H16.6.18
宮古島海事センター	小型船舶操縦士講習	H16.12.3
(有) 沖縄マリン	小型船舶操縦士講習	H18.1.10
	小型船舶操縦士講習	H19.3.30

V 外 国 船 舶 監 督

(Port State Control)

外国船舶監督 (Port State Control)

1, P S C (ポート・ステート・コントロール) とは

PSC は、旗国（船舶の登録国）による監督を補完する立場から寄港国（外国船舶の入港を許可した国）が外国船舶に対して、国際条約を適正に守っているかどうか、直接、その船内に立ち入って監督する制度です。

この PSC は、寄港国の権利として、SOLAS 条約等の国際条約で定められていて、世界中の各国で実施されています。PSC は、入港する外国船舶全てに立ち入るのではなく、過去の PSC の履歴等を考慮に入れて、船舶を選定し、PSC を実施しています。PSC は、入港した外国船の停泊時間中に

- ・ 条約証書の有効性の確認
- ・ 船体構造全般の外観検査
- ・ 救命・消防・無線・海洋汚染防止及び船舶から排出される大気汚染防止に係る設備の現状確認
- ・ 航海機器の現状確認
- ・ 船員の資格・当直体制・船内訓練の適格性の確認
- ・ 安全管理システム (ISM コード関連) の確認
- ・ 船舶の保安確保 (ISPS コード関連) の確認
- ・ 保険証書 (油賠法) の確認
等の監督を実施しています。

PSC の結果、国際条約の基準に満たない船舶（サブスタンダード船）に対しては、安全に航海できるようになるまで改善措置（重大な不備については航行停止命令）をとらせ、海洋汚染の防止、海上における人命や船舶交通の安全及び船舶の保安の確保を図っています。

2, P S C に関連する国際条約

① SOLAS (1974 年の海上における人命の安全のための国際条約)

航海の安全、特に人命の安全の確保及び船舶の保安を確保するために船舶の構造や設備等の基準を定めた条約。

② MARPOL (1973 年の船舶による海洋汚染防止のための国際条約に関する 1978 年の議定書)

海洋汚染を防止するため、船舶の構造や設備等の技術基準を定めた条約。

③ STCW (1978 年の船員の訓練及び資格証明並びに当直の基準に関する国際条約)

船員の技術や知識に関する国際基準を設けることにより、人的な面から海上における人命と財産の安全を図るとともに、海洋環境の保護を促進することを目的とした条約。

④ LL (1966年の満載喫水線に関する国際条約)

船舶に積載する制限を設け、十分な復原性を確保することが海上における船舶の安全を確保する上で極めて重要であることから、満載喫水に関する基準を定めた条約。

⑤ COLREG (1972年の国際海上衝突予防規則に関する条約)

船舶の衝突を防止するため、航行状態により定められた燈火及び形象物の掲揚の基準を定めた条約。

3, PSC実績

①処分実績等について

日本国内で PSC を実施した結果、国際条約で定める基準に対し、重大な不適合があったとして改善命令や航行停止命令の処分の対象となった船舶のリストは、国土交通省のホームページ (<http://www.mlit.go.jp>) の「PSC 処分船リスト」で閲覧でき、毎月 10 日頃に更新されています。また、各船舶の PSC 実施履歴等については、東京 MOU (アジア・太平洋地域における PSC に関する協力体制) のホームページ (<http://www.tokyo-mou.org>) の「INSPECTION DETAILS (PSC database)」にて閲覧できます。

②管内の実績について (ただし、漁船は除く)

	14年度	15年度	16年度	17年度	18年度
監督隻数	87	97	92	83	80
欠陥隻数	57	78	66	50	52
欠陥数	430	680	537	354	325
拘留隻数	12	16	9	9	2
重大な欠陥数	34	61	21	18	4

注) 監督隻数とは、PSC を実施した船舶の隻数

欠陥隻数とは、欠陥のあった船舶の隻数

欠陥数とは、欠陥のあった船舶の欠陥項目の総数

拘留隻数とは、改善命令、航行停止命令等を交付した船舶の隻数

重大な欠陥数とは、航行停止命令等を交付された船舶の重大な欠陥の総数

VI 自動車運送事業

一般乗合・一般貸切旅客自動車運送事業一覽表

平成19年3月末現在

事業者名	項目	所在地	代表者	免許(許可)年月日	免許キロ口(km)	運行系統数	事業用自動車数		従業員数	
							乗合	貸切		
(株)琉球バス交通		(〒900-0013)那覇市牧志3-15-15 TEL(098)863-2150/FAX(098)867-7564	玉利 幸徳	昭26.7.3 平18.8.28譲渡譲受	639.5	54	293	108	401	654
那覇バス(株)		(〒901-1105)南風原町新川146-1 TE(098)882-7149/FAX(098)882-7148	八亀 秀幸	昭26.3.6 平16.7.9譲渡譲受	363	25	147	102	249	507
沖縄バス(株)		(〒900-0021)那覇市泉崎1-10-16 TEL(098)862-6737/FAX(098)862-6478	中山 良邦	昭25.4.1	619.7	39	180	97	277	562
東陽バス(株)		(〒900-0025)那覇市字壺川2-3-17 TEL(098)832-1840/FAX(098)834-4347	祖堅 信夫	昭26.8.7	259.5	15	96	55	151	300
(株)北部観光バス		(〒905-0005)名護市字茂佐1703-101 TEL(0980)54-5888/FAX(0980)53-3663	岸本 正博	平9.12.18(貸) 平14.5.16(乗)※	— 172.5	— ※5	— ※7	41 ※34	41 ※41	80
沖縄中央観光(資)八千代バス・タクシー		(〒901-1302)与那原町字上与那原445-7 TEL(098)946-0538/FAX(098)946-2980	宮城 勇	平13.1.5(貸) 平16.10.1(乗)	182.3	1	1	8	9	11
宮古協栄バス(資)		(〒906-0007)宮古島市平良東仲宗根264 TEL(0980)72-0677/FAX(0980)72-4967	砂川 憲昭	昭30.11.9	102.1	3	4	22	26	35
(資)共和バス		(〒906-0012)宮古島市平良字西里788-2 TEL(0980)72-2414/FAX(0980)72-6296	豊見山 健児	昭33.12.20	106.4	7	9	23	32	17
東運輸(株)		(〒906-0507)宮古島市伊良部字長浜1587 TEL(0980)78-5184/FAX(0980)78-5184	新里 哲	昭38.5.2	9.4	1	4	2	6	3
中部観光バス(株)		(〒907-0012)石垣市美崎町3 TEL(0980)82-2054/FAX(0980)83-4686	前津 文一	昭25.6.24	149.5	12	20	33	53	39
(株)大東交通		(〒904-0006)沖縄市八重島2-12-2 TEL(098)937-7935/FAX(098)939-3404	島袋 隆	昭48.12.18	—	—	—	58	58	150
(有)ワールドトランス		(〒901-1111)南風原町兼城299-3 TEL(098)889-8871/FAX(098)889-8891	東江 晴都	平9.12.18	—	—	—	9	9	15
平安座総合開発(株)		(〒901-0224)豊見城市字与根560-2 TEL(098)851-0355/FAX(098)851-0356	根原 正明	平12.3.22	—	—	—	16	16	13
(株)沖縄観光バス		(〒904-2426)うるま市与那城平安座8290 TEL(098)977-8205/FAX(098)977-7332	津堅 門大己	平13.6.19	—	—	—	3	3	4
		(〒901-2227)宜野湾市字宇地泊292 TEL(098)890-4120/FAX(098)890-4124	根間 順栄	平14.7.29	—	—	—	8	8	9

注: ㈱北部観光バスの※は3月18日～9月30日までの期間限定運行。

結(株)	(〒901-0302)糸満市字潮平786-1 TEL(098)840-3161/FAX(098)840-3165	源河浩次	平14.10.25	—	—	—	27	27	27
(有)サクシードプランニング	(〒901-2132)浦添市伊祖1-5-1 TEL(098)975-1421/FAX(098)878-5865	徳村 昇	平15.7.17	—	—	—	6	6	12
(有)美ら島	(〒901-0324)糸満市国吉83 TEL(098)840-3909/FAX(098)840-3910	仲里 隆	平16.10.28	—	—	—	12	12	9
國和ハイヤー(株)	(〒901-0224)豊見城市与根50-52 TEL(098)856-7010/FAX(098)856-7020	合田憲夫	平16.11.29	—	—	—	10	10	17
(有)翔陽	(〒901-0305)糸満市西崎町5-14-10 TEL(098)995-4355/FAX(098)992-8888	長岐一孝	平16.12.27	—	—	—	17	17	24
沖縄南観光	(〒901-1115)南風原町字山川379 TEL(098)888-2253/FAX(098)888-2223	大城隆司	平17.3.31	—	—	—	5	5	5
(有)ハイウェイ沖縄	(〒901-0156)那覇市田原1-4-6 ビューハイム3 TEL(098)857-4991/FAX(098)857-4990	町田宗信	平17.4.18	—	—	—	5	5	6
(有)太陽交通	(〒900-0037)那覇市辻2-1-5 TEL(098)866-5655/FAX(098)	許田志達	平17.8.2	—	—	—	4	4	8
(有)カリー観光	(〒901-0232)豊見城市伊良波120-1-30 TEL(098)856-8955/FAX(098)856-8954	鹿川幸正	平17.9.8	—	—	—	11	11	8
ロケーションファースト	(〒901-2226)宜野湾市嘉数4-20-21 TEL(098)898-4101/FAX(098)898-4102	比嘉正行	平17.10.28	—	—	—	3	3	3
(有)アンドンインディー	(〒901-2223)宜野湾市大山6-44-3-101 TEL(098)942-8126/FAX(098)942-8127	山城 修	平17.11.30	—	—	—	3	3	4
(株)フジさくら観光	(〒901-2401)中城村字久場18-4 TEL(098)895-6585/FAX(098)895-7575	新垣克弘	平18.3.23	—	—	—	10	10	—
Island Limousines	(〒904-0116)北谷町北谷2-19-3-202 TEL(098)926-2064	比嘉 康	平18.8.18	—	—	—	3	3	4
(有)タワロケーションサービス	(〒902-0072)那覇市字真地209-1 TEL(098)831-7272/FAX(098)831-7272	多和田 眞吉	平18.10.17	—	—	—	4	4	4
(有)ダイトウ	(〒903-0122)西原町字小橋川90-1 TEL(098)946-0559	名嘉 清忠	平18.10.20	—	—	—	7	7	12
沖縄ツアーリスト(株)	(〒900-8602)那覇市松尾1-2-3 TEL(098)862-1116/FAX(098)862-1120	東 良和	平18.11.17	—	—	—	3	3	6
伊江島観光バス(株)	(〒905-0503)伊江村字川平478-9 TEL(0980)49-2053/FAX(0980)49-2082	東江裕美子	昭37.9.5	—	—	—	5	5	4
(有)久米島交通	(〒901-3107)久米島町字謝名堂109-1 TEL(098)985-8137/FAX(098)985-8067	安村達弘	昭59.2.20	—	—	—	9	9	10

貸切専業

平田観光(株)	(〒905-0005)石垣市美崎町1 TEL(0980)82-6711/FAX(0980)82-2511	平田 哲三	平9.12.18	—	—	—	—	34	34	56
(株)かびら観光交通	(〒907-0453)石垣市字川平886 TEL(0980)88-2860/FAX(0980)88-2665	宮良直全	平16.11.1譲渡譲受 平17.3.7	—	—	—	—	10	10	11
(有)トラベル派遣	(〒907-1801)石垣市新栄町75-5 TEL(0980)83-8686	下野 英信	平18.9.20	—	—	—	—	5	5	4
(有)竹富島交通	(〒907-1101)竹富町竹富681-1 TEL(0980)85-2154/FAX(098)85-2112	新田 長男	平16.9.16	—	—	—	—	21	21	28
(株)コハマ交通	(〒907-1221)竹富町字小浜3209-1 TEL(0980)85-3830/FAX(0980)85-3831	金城 正	平9.2.3	—	—	—	—	9	9	9
(有)ちゅら島交通	(〒907-1221)竹富町字小浜3400-44 TEL(0980)85-3801/FAX(0980)85-3802	仲間 道太郎	平17.1.28	—	—	—	—	4	4	3
西表島交通(株)	(〒907-1434)竹富町字南風見201 TEL(0980)85-5303/FAX(0980)85-5307	玉盛 雅通	昭48.12.18	—	—	—	—	46	46	63
いりおもて観光(株)	(〒907-1434)竹富町字南風見201-204 TEL(0980)85-5333/FAX(0980)85-5254	黒島 彪	平10.12.16	—	—	—	—	9	9	12
合計		—	—	162	754	2,603.9	1621	867	2,748	

貸切専業

特定旅客自動車運送事業一覧表

平成19年3月末現在

事業者名	本社所在地	代表者	路線又は区域	旅客の範囲	届出キロ	車両数	許可等年月日
那覇空港グラウンドサービス(株)	(〒901-0142) 那覇市字鏡水403 TEL(098)858-1869 FAX(098)857-4102	照喜名 邦雄	那覇空港国際線ターミナル ～国内線ターミナル 那覇空港構内～国際線 ターミナル	JAL・JTAの旅客、空 港内の施設管理者 (職員を含む)及び施 設利用者	3.1	11	許可 昭49.6.29 譲渡譲受届 平2.8.1
東運輸(株)	(〒907-0012) 石垣市美崎町3 TEL(0980)82-2054 FAX(0980)83-4686	糸洲 長勇	石垣空港制限区域内	JTA・ANKの旅客	—	4	許可 平4.6.19
(株)かびら観光交通	(〒907-0453) 石垣市字川平886 TEL(0980)88-2660 FAX(0980)88-2665	宮良 直全	川平部落内	クラブメッド・カピラの 従業員	3.8	1	許可 平13.12.7

平成19年3月末現在

事業者名	事務所在地	代表者	車両数	許可等年月日
(有)アーバンエステート	(〒904-0003) 沖縄市住吉1-5-22 TEL(098)921-0670 FAX(098)921-0671	平安座 唯盛	1	許可 平17.1.31
(有)沖縄サンケイネット	(〒903-0825) 那覇市首里山川町2-7-5 TEL(098)929-3900 FAX(098)929-3930	田代 文昭	1	許可 平17.8.29
(資)湯果報	(〒904-0022) 沖縄市園田2-19-6 TEL(098)932-0766 FAX(098)932-0766	仲間 敏寛	1	許可 平17.8.29

※ 営業区域及び旅客の範囲は次頁(参考)を参照。

平成19年3月末現在

事業者名	事務所所在地	代表者	車両数	許可等年月日
風雅(資)	(〒904-0034) 沖縄市山内2-9-20 TEL(098)931-0120 FAX(098)931-0121	比嘉 和枝	1	許可 平17.8.29
特定非営利活動法人ぎづき	(〒904-2164) 沖縄市字桃源200-12 TEL(098)937-5512 FAX(098)937-5530	當真 初美	1	許可 平17.8.29
(有)ユニバーサル	(〒902-0078) 那覇市識名3-1-45-102 TEL(098)838-2755 FAX(098)836-2758	島袋 末子	1	許可 平17.10.19
社会福祉法人まつみ福祉会	(〒901-0212) 豊見城市字平良188-23 TEL(098)856-1111 FAX(098)856-1408	松岡 半七	1	許可 平17.11.29
(有)仲井真	(〒902-0075) 那覇市国場52 1-A TEL(098)832-1165 FAX(098)832-1164	宮城 健勇	1	許可 平17.11.29
特定非営利活動法人たんぼぼ苑	(〒904-2165) 沖縄市宮里1-26-10 TEL(098)934-7707 FAX(098)934-2720	仲吉 重雄	1	許可 平17.12.13
医療法人祐真会	(〒906-0011) 宮古島市平良字兼神宗根添1898-7 TEL(0980)73-0800 FAX(0980)73-0807	奥原 典一	1	許可 平18.2.2
社会福祉法人沖縄口二一	(〒901-2126) 浦添市宮城4-9-17 TEL(098)877-3344 FAX(098)877-2190	金城 康博	3	許可 平18.2.9

※(参考)営業区域及び旅客の範囲について

介護報酬の支払い対象となることを前提として、医療施設等と自宅等との間で複数の要介護者の送迎輸送を介護サービス事業者が行う場合であって、以下の要件を満たす運送。

- ① 事業者たる介護サービス事業者と運送需要者たる複数の要介護者との間で介護サービスの利用に関する契約(運送契約であることが明示されていない場合を含む。)が締結されていること。
- ② 運送需要者たる複数の要介護者が同一の運送目的を有していること。
- ③ ①の契約の内容を証する書面が作成されていること。
- ④ 運送需要者たる複数の要介護者は、要介護認定を受け、特定の市町村から介護報酬の支払いを受け得る資格を有すること。
- ⑤ 会員制により運送需要者たる複数の要介護者が特定されている場合であって、事業者たる介護サービス事業者の作成する会員リスト等により、申請者が個々の運送需要者を明確に把握していると認められること。

平成19年3月末現在

事業者名	事務所所在地	代表者	車両数	許可等年月日
(有)楽龍オキナワ	(〒901-2121) 浦添市内間5-8-7 TEL(098)942-4713 FAX(098)942-4792	浦添 純	1	許可 平18.2.15
社会福祉法人いなほ会	(〒901-2404) 中城村字添石363 TEL(098)895-4407 FAX(098)895-5158	新垣 元武	1	許可 平18.3.1
(有)げんき	(〒900-0023) 那覇市楚辺1-11-11 TEL(098)836-2526 FAX(098)836-2536	下地 玄樹	2	許可 平18.3.17 廃止届 平19.8.15
社会福祉法人沖縄中央福祉会	(〒901-2303) 北中城村字仲順544-1 TEL(098)935-1000 FAX(098)935-3455	安里 盛善	1	許可 平18.3.23
医療法人卯の会	(〒904-0012) 沖縄市安慶田4-10-3 TEL(098)933-2756 FAX(098)932-8123	新垣 元武	1	許可 平18.3.30
(有)佐野正開発	(〒902-0072) 那覇市真地426-121 TEL(098)833-8837 FAX(098)836-6169	佐野 治	1	許可 平18.4.25
社会福祉法人 読谷村社会福祉協議会	(〒904-0301) 読谷村字座喜味2975 TEL(098)958-2939 FAX(098)958-2189	新垣 喜一	1	許可 平18.4.25
合同会社ほっとケア	(〒907-0001) 石垣市字大浜386 TEL(0980)88-0560 FAX(0980)88-0600	安田 優子	1	許可 平18.5.19

※(参考)営業区域及び旅客の範囲について

介護報酬の支払い対象となることを前提として、医療施設等と自宅等との間で複数の要介護者の送迎輸送を介護サービス事業者が行う場合であって、以下の要件を満たす運送。

- ① 事業者たる介護サービス事業者と運送需要者たる複数の要介護者との間で介護サービスの利用に関する契約(運送契約であることが明示されていない場合を含む。)が締結されていること。
- ② 運送需要者たる複数の要介護者が同一の運送目的を有していること。
- ③ ①の契約の内容を証する書面が作成されていること。
- ④ 運送需要者たる複数の要介護者は、要介護認定を受け、特定の市町村から介護報酬の支払いを受け得る資格を有すること。
- ⑤ 会員制により運送需要者たる複数の要介護者が特定されている場合であって、事業者たる介護サービス事業者の作成する会員リスト等により、申請者が個々の運送需要者を明確に把握していると認められること。

平成19年3月末現在

事業者名	事務所所在地	代表者	車両数	許可等年月日
社会福祉法人 転生会	(〒901-0514) 八重瀬町字安里670 TEL(098)998-7652 FAX(098)998-7653	岡本 幸子	1	許可 平18.5.29
(有)志慶真建築設計	(〒902-0072) 那覇市真地176-1 TEL(098)888-2646 FAX(098)888-2134	志慶真 勉	2	許可 平18.6.22
(有)ケアステーション花織	(〒904-0302) 読谷村字喜名497-14 TEL(098)958-1549 FAX(098)958-1649	上地 美枝子	1	許可 平18.6.22
(有)平和	(〒900-0029) 那覇市旭町112-27 TEL(098)867-3965 FAX(098)867-3964	赤嶺 美幸	1	許可 平18.7.26
(有)訪問介護ステーション やすらぎ	(〒901-2101) 浦添市西原2-6-2 TEL(098)870-6418 FAX(098)875-3252	松田 忠	1	許可 平18.8.4 廃止届 平19.6.22
社会福祉法人こぐすく福祉会 (名称変更届:社会福祉法人憲寿 会(H19.6.25))	(〒901-0414) 八重瀬町字当銘378-1 TEL(098)998-8899 FAX(098)998-8099	金城 憲保	1	許可 平18.8.23
社会福祉法人常盤会	(〒905-0213) 本部町字谷茶310 TEL(0980)47-3644 FAX(0980)47-5824	山里 将保	1	許可 平18.8.23
社会福祉法人松嶺会	(〒905-0006) 名護市宇字茂佐1873-1 TEL(0980)53-1934 FAX(0980)53-7472	仲兼久 文政	1	許可 平18.10.17

※(参考)営業区域及び旅客の範囲について

介護報酬の支払い対象となることを前提として、医療施設等と自宅等との間で複数の要介護者の送迎輸送を介護サービス事業者が行う場合であって、以下の要件を満たす運送。

① 事業者たる介護サービス事業者と運送需要者たる複数の要介護者との間で介護サービス利用に関する契約(運送契約であることが明示されていない場合を含む。)が締結されていること。

② 運送需要者たる複数の要介護者が同一の運送目的を有していること。

③ ①の契約の内容を証する書面が作成されていること。

④ 運送需要者たる複数の要介護者は、要介護認定を受け、特定の市町村から介護報酬の支払いを受け得る資格を有すること。

⑤ 会員制により運送需要者たる複数の要介護者が特定されている場合であって、事業者たる介護サービス事業者の作成する会員リスト等により、申請者が個々の運送需要者を明確に把握していると認められること。

平成19年3月末現在

事業者名	事務所所在地	代表者	車両数	許可等年月日
(資)ケアサービスかりゆし	(〒904-2173) 沖縄市比屋根374-1 TEL(098)931-1950 FAX(098)931-1951	津波古 清美	1	許可 平18.10.23
社会福祉法人 八重瀬町社会福祉協議会	(〒901-0512) 八重瀬町字具志頭645 TEL(098)998-4000 FAX(098)998-8999	仲座 清次郎	1	許可 平18.12.11
社会福祉法人 与那原町社会福祉協議会	(〒901-1302) 与那原町字上与那原16-2 TEL(098)945-3016 FAX(098)946-7970	上原 茂人	1	許可 平19.3.1
社会福祉法人 南城市社会福祉協議会	(〒901-1415) 南城市佐数字新開1-240 TEL(098)946-2745 FAX(098)947-3031	勢理客 徳助	1	許可 平19.3.1

※(参考)営業区域及び旅客の範囲について

介護報酬の支払い対象となることを前提として、医療施設等と自宅等との間で複数の要介護者の送迎輸送を介護サービス事業者が行う場合であって、以下の要件を満たす運送。

- ① 事業者たる介護サービス事業者と運送需要者たる複数の要介護者との間で介護サービスの利用に関する契約(運送契約であることが明示されていない場合を含む。)が締結されていること。
- ② 運送需要者たる複数の要介護者が同一の運送目的を有していること。
- ③ ①の契約の内容を証する書面が作成されていること。
- ④ 運送需要者たる複数の要介護者は、要介護認定を受け、特定の市町村から介護報酬の支払いを受け得る資格を有すること。
- ⑤ 会員制により運送需要者たる複数の要介護者が特定されている場合であって、事業者たる介護サービス事業者の作成する会員リスト等により、申請者が個々の運送需要者を明確に把握していると認められること。

沖縄都市モノレールの概要

1. 事業概要

名称 : 沖縄都市モノレール (愛称: ゆいレール)
区間 : 那覇市字鏡水 (那覇空港) ~ 那覇市首里汀良町 (建設キロ13.1 km 営業キロ12.9 km)
構造 : 跨座型
駅数 : 15 駅 (平均駅間距離0.92 km)
特許日 : 平成8年3月22日
開業日 : 平成15年8月10日 (日) (※「道の日」)

2. システム設備概要

運転方式 : ワンマン手動運転
車両 : 2車両固定編成 (定員165人、座席定員83人)

3. 運転計画

運行本数 : 228本 (両方向合計)
運行間隔 : 早朝 (06:00~07:00) 12分~15分
通勤帯 (07:00~10:00) 6分~15分
午前中 (10:00~12:00) 10分
午後 (12:00~17:00) 10分
夕方 (17:00~19:00) 8分
夜間 (19:00~21:00) 9分~13分
深夜 (21:00~23:00) 12分~15分
所要時間 : 片道約27分
表定速度 : 約28 km/h (始終点間の走行距離を実際の所要時間で除して得られる速度)
最高速度 : 約65 km/h
台風時 : 風速20m/毎秒以上の場合 / 徐行運転
風速25m/毎秒以上の場合 / 運転中止

4. 事業者

事業者名 : 沖縄都市モノレール株式会社
代表者 : 代表取締役社長 比嘉 良雄
住所 : 〒901-0143 沖縄県那覇市字安次嶺377-2

5. 運賃

○認可日・届出日

平成15年6月30日

○普通旅客運賃

初乗り3区間までの運賃が200円で、3kmごとに30円加算
那覇空港駅~首里駅 (全線) までは遠距離逓減制で290円

○定期旅客運賃

割引率 (1か月) : 通勤38%、通学60%

○回数旅客運賃

割引率 (10枚) : 普通15%、通学25%

○団体旅客運賃

割引率 : 普通団体10%、高等学校20%、中学校40%、小学校・幼稚園30% (小児運賃の)

○フリー乗車券

・1日乗車券 大人 : 600円、小児 : 300円
・2日乗車券 大人 : 1,000円、小児 : 500円
・3日乗車券 大人 : 1,400円、小児 : 700円

(参考)

輸送実績

平成16年度 約306百人/日
平成17年度 約359百人/日
平成18年度 約374百人/日

一般乗合旅客自動車運送事業輸送統計

項目 地区	年度	事業者数	車両数 (両)	1日1車あたり 走行キロ (km)	1日1車あたり 輸送人員 (人)	1日1車あたり 営業収入 (円)	延実働車両数 (日車)	総走行キロ (km)	輸送人員 (千人)	営業収入 (千円)
沖縄本島	14	5	769	204	171	39,159	218,120	44,461,905	37,328	8,541,261
	15	5	738	202	160	36,887	210,502	42,660,935	33,858	7,764,688
	16	5	678	207	155	37,391	174,855	36,258,981	27,166	6,538,009
	17	6	710	203	152	35,847	191,636	39,036,455	29,218	6,869,565
	18	6	716	202	148	34,656	195,447	39,497,437	28,886	6,773,506
	14	3	22	97	28	6,662	5,109	495,792	144	34,037
宮古	15	3	18	99	23	5,632	5,276	522,600	122	29,717
	16	3	17	100	20	5,071	5,207	521,337	108	26,407
	17	3	17	98	20	4,923	5,272	519,494	108	25,952
	18	3	17	100	21	4,762	5,082	505,639	105	24,199
八重山	14	1	14	157	58	14,822	2,807	440,440	164	41,604
	15	1	18	162	64	16,305	5,752	932,311	373	93,789
	16	1	19	150	58	15,056	6,534	981,114	382	98,378
	17	1	20	152	63	15,227	6,439	981,044	411	98,048
18	1	20	149	62	14,842	6,663	989,168	410	98,892	
合計	14	9	805	201	167	38,122	226,036	45,398,137	37,636	8,616,902
	15	9	774	199	155	35,608	221,530	44,115,846	34,353	7,888,194
	16	9	714	202	148	35,707	186,596	37,761,432	27,656	6,662,794
	17	10	747	199	146	34,392	203,347	40,536,993	29,737	6,993,565
18	10	753	198	142	33,286	207,192	40,992,244	29,401	6,896,597	

一般貸切旅客自動車運送事業輸送実績

地区	項目 年度	事業者数	車両数 (両)	1日1車あたり 走行キロ (km)	1日1車あたり 輸送人員 (人)	1日1車あたり 営業収入 (円)	延実働車両数 (日車)	総走行キロ (km)	輸送人員 (千人)	営業収入 (千円)
沖繩本島	14	12	502	135	35	53,224	120,698	16,294,866	4,273	6,424,019
	15	13	510	138	34	53,716	118,564	16,411,794	4,122	6,368,826
	16	16	545	138	36	54,143	110,397	15,291,606	4,064	5,977,258
	17	22	605	134	36	52,853	125,901	16,874,608	4,602	6,654,257
	18	27	631	134	38	53,507	116,977	15,701,056	4,387	6,259,060
	14	1	4	108	41	15,932	515	55,519	21	8,205
伊江島	15	1	4	88	37	14,084	628	55,598	23	8,845
	16	1	5	29	35	22,833	336	10,032	11	7,672
	17	1	6	25	34	22,063	320	8,171	10	7,060
	18	1	5	25	39	24,697	370	9,166	14	9,138
	14	1	5	53	52	49,371	550	29,223	29	27,154
	15	1	7	51	53	34,714	821	42,349	44	28,500
久米島	16	1	8	49	48	47,357	705	34,918	33	33,387
	17	1	8	48	43	47,445	638	31,016	27	30,270
	18	1	9	46	47	38,101	703	32,017	33	26,785
	14	3	36(1)	101	49	35,127	5,636	569,419	275	197,977
	15	3	42(1)	104	46	33,902	6,531	680,208	301	221,416
	16	3	45(1)	107	42	36,298	6,484	694,319	274	235,353
宮古	17	3	46(1)	108	43	36,501	6,501	705,058	280	237,295
	18	3	47	108	42	37,926	6,158	662,055	257	233,550
	14	6	116	80	49	39,635	24,890	1,991,178	1,223	986,504
	15	6	116	70	52	43,897	25,924	1,819,309	1,354	1,137,974
	16	9	153	71	50	38,182	25,860	1,858,563	1,295	987,397
	17	9	157	70	47	41,193	24,957	1,761,869	1,173	1,028,045
八重山	18	9	164	68	46	36,361	32,013	2,189,702	1,460	1,164,038
	14	23	663(1)	124	38	50,193	152,289	18,940,205	5,820	7,643,859
	15	24	679(1)	125	38	50,932	152,468	19,009,258	5,845	7,765,561
	16	30	756(1)	124	39	50,361	143,782	17,889,438	5,679	7,241,067
	17	36	822(1)	122	38	50,259	158,317	19,380,722	6,095	7,956,927
	18	41	856	119	39	49,242	156,221	18,593,996	6,152	7,692,571

- 注 1. 車両数の()内は、乗合からの流用車で内数である。
 2. 八重山地区(与那国)の事業者は、平成17年度の輸送実績が未提出である。
 3. 沖縄本島地区の平成16年度統計には、那覇交通(平成16年4月～7月)の輸送実績を含まない。

一般貸切旅客自動車運送事業(貸切乗合)輸送統計

地区	項目 年度	事業者数	車両数 (両)	1日1車あたり 走行キロ (km)	1日1車あたり 輸送人員 (人)	1日1車あたり 営業収入 (円)	延実働車両数 (日車)	総走行キロ (km)	輸送人員 (千人)	営業収入 (千円)
沖縄本島	14	0	0	0	0	0	0	0	0	0
	15	0	0	0	0	0	0	0	0	0
	16	0	0	0	0	0	0	0	0	0
	17	0	0	0	0	0	0	0	0	0
伊江島	14	1	1	133	33	3,758	364	48,435	12	1,368
	15	1	1	130	33	4,041	365	47,555	12	1,475
	16	1	1	133	28	3,190	364	48,515	10	1,161
	17	1	1	126	26	3,189	365	46,153	10	1,164
宮古	18	1	1	126	27	3,170	364	45,693	10	1,154
	14	1	1	25	9	1,883	120	2,962	1	226
	15	0	0	0	0	0	0	0	0	0
	16	0	0	0	0	0	0	0	0	0
八重山	17	0	0	0	0	0	0	0	0	0
	18	0	0	0	0	0	0	0	0	0
	14	4	9	147	53	12,349	3,549	522,543	188	43,827
	15	3	5	132	37	6,613	1,457	192,719	54	9,635
合計	16	3	5	190	41	12,645	730	139,026	29	9,231
	17	3	5	204	31	10,858	1,014	206,849	32	11,010
	18	3	6	217	29	11,452	1,192	258,630	35	13,651
	14	6	11	142	50	11,262	4,033	573,940	201	45,421
合計	15	4	6	132	36	6,098	1,822	240,274	66	11,110
	16	4	6	171	36	9,499	1,094	187,541	39	10,392
	17	4	6	183	30	8,828	1,379	253,002	42	12,174
	18	4	7	196	29	9,515	1,556	304,323	45	14,805

注 1. 本統計は、前項輸送統計のうち貸切乗合に係る実績である。

一般乗合旅客自動車運送事業の運賃の割引率及び基準賃率

運賃種類		地区		沖繩	本島	宮古島	伊良部島	石垣島
		1ヶ月	3ヶ月					
定期旅客運賃	通勤	0.3	0.25	0.25	0.25	0.25	0.25	0.25
	通学	0.4	0.4	0.4	0.4	0.4	0.4	0.4
回数旅客運賃	通勤通学	1ヶ月定期旅客運賃×3×(1-0.05)		同左	同左	同左	同左	同左
	乗降停留所を指定する回数旅客運賃	—	0.1	0.1	0.1	0.1	0.1	0.1
	乗降停留所をしない回数旅客運賃	0.25	0.25	0.25	0.25	0.25	0.25	0.25
	乗降停留所をしない回数旅客運賃	0.15	(八千代) 0.09	—	—	—	—	—
その他	身体障害者	—	0.5	0.5	0.5	0.5	0.5	0.5
	児童福祉施設利用者	—	0.3	0.3	0.3	0.3	0.3	0.3
	知的障害者 精神障害者	—	0.5	0.3	0.3	0.3	0.3	0.3
基準賃率	市外線 29円70銭 ～31円70銭 市内線 200円均一		24円40銭	22円30銭	27円50銭			
最低運賃	140円		120円	100円	120円			
実施年月日	10.6.1		(宮古協栄) 9.4.1 (八千代) 9.4.1	5.9.26	9.4.1			
(認可年月日)	(10.5.21)		(宮古協栄) 9.3.24 (八千代) 9.3.24	(5.9.17)	(9.3.24)			

一般乗合旅客自動車運送事業の運賃の推移（沖縄本島）

実施年月日 (認可年月日)	元. 4. 1 (元. 3. 17) ※消費税導入に伴う改定	2. 4. 1 (2. 3. 23)	3. 4. 1 (3. 3. 19)	5. 11. 1 (5. 10. 21)	10. 6. 1 (10. 5. 21)
区 分	キロ/円	キロ/円	キロ/円	キロ/円	キロ/円
	琉球バス 25.00 沖縄バス 24.70 東陽バス 24.00 那覇交通 22.80	同 左	琉球バス 27.00 沖縄バス 26.70 東陽バス 25.90 那覇交通 24.90	琉球バス 29.60 沖縄バス 29.30 東陽バス 28.40 那覇交通 27.50	琉球バス 31.70 沖縄バス 31.40 東陽バス 30.40 那覇交通 29.70
市 外	最低運賃 110円	同 左	120円	130円	140円
線	改定率 2.7~3.0%	—	7.9~9.2%	9.6~10.4%	7.0~8.0%
	制 度 対キロ区間制	同 左	同 左	同 左	同 左
市 内	賃 率 均一 150円(4.1~9.30) 160円(10.1~3.31)	均一 160円	均一 170円	均一 190円	均一 200円
	改定率 3.3%	3.2%	6.25%	11.8%	5.3%
線	制 度 均一制	同 左	同 左	同 左	同 左

一般貸切旅客自動車運送事業の運賃及び料金

・一般貸切旅客自動車運送事業の運賃・料金の設定又は変更のうち実施予定日の30日前までに届け出る必要がないものについて（公示第7号・平成12年1月25日付）

（1）運賃・料金の設定（変更）届出書の内容が次に掲げるすべての事項に該当するときは、実施予定日の30日前までに届け出る必要はないものとする。

① 運賃・料金の最高額及び最低額が下表の範囲内のものであること。

② 運賃・料金の適用方法が、「一般貸切旅客自動車運送事業の運賃・料金の標準適用方法」と合致するものであること。

（2）なお、上記に該当する場合であっても、道路運送法施行規則第10条の2第2項に基づき、実施予定日より前に運賃・料金の設定又は変更を届け出る必要がある。

1. 沖縄本島

（平成12年2月1日実施）

			上 限	下 限
キロ制運賃 (1km当たり)	大型車	～100km	630	410
		101km～300	530	350
		301km～	430	280
	中型車	～100km	530	350
		101km～300	430	280
		301km～	330	220
	小型車	～100km	440	290
		101km～300	330	220
		301km～	280	180
時間制運賃 (1時間当たり)	大 型 車	12,310	8,030	
	中 型 車	9,780	6,380	
	小 型 車	7,940	5,180	
深夜早朝運行料金（1時間当たり）			3,000	2,700
時間待機料金（1時間当たり）			5,000	4,500
宿泊待機料金（1泊当たり）			26,000	23,400
航送料金（1時間当たり）			5,000	4,500
回送料金 (1km当たり)	大型車	～100km	370	330
		101km～	340	310
	中型車	～100km	310	280
		101km～	240	220
	小型車	～100km	240	220
		101km～	180	160
特殊車両割増料金			運賃の5割以内	

注. 大型車 … 車両の長さが9m以上又は旅客席数50人以上

中型車 … 大型車、小型車以外のもの

小型車 … 車両の長さが7m以下で、かつ旅客席数29人以下

2. 久米島

			上限	下限
キロ制運賃 (1km当たり)	大型車	～100km	390	260
		101km～300	310	200
		301km～	250	170
	中型車	～100km	320	210
		101km～300	250	170
		301km～	210	140
	小型車	～100km	260	170
		101km～300	210	140
		301km～	170	110
時間制運賃 (1時間当たり)	1時間以内	大型車	11,270	7,350
		中型車	8,860	5,780
		小型車	7,250	4,730
	1時間超	大型車	7,480	4,880
		中型車	5,980	3,900
		小型車	4,830	3,150
深夜早朝運行料金(1時間当たり)			1,500	1,350
時間待機料金(1時間当たり)			2,000	1,800
宿泊待機料金(1泊当たり)			14,000	12,600
航送料金(1時間当たり)			2,000	1,800
回送料金 (1km当たり)	大型車	～100km	210	190
		101km～	190	170
	中型車	～100km	190	170
		101km～	140	130
	小型車	～100km	160	140
		101km～	110	100
特殊車両割増料金			運賃の5割以内	

3. 石垣島

			上 限	下 限
キロ制運賃 (1km当たり)	大型車	～100km	370	240
		101km～300	320	210
		301km～	260	170
	中型車	～100km	290	190
		101km～300	280	180
		301km～	230	150
	小型車	～100km	240	160
		101km～300	230	150
		301km～	200	130
時間制運賃 (1時間当たり)	大型車		6,670	4,350
	中型車		5,750	3,750
	小型車		4,830	3,150
深夜早朝運行料金(1時間当たり)			1,500	1,350
時間待機料金(1時間当たり)			2,200	1,980
宿泊待機料金(1泊当たり)			15,100	13,590
航送料金(1時間当たり)			2,200	1,980
回送料金 (1km当たり)	大型車	～100km	230	210
		101km～	200	180
	中型車	～100km	200	180
		101km～	150	140
	小型車	～100km	160	140
		101km～	120	110
特殊車両割増料金			運賃の5割以内	

4. その他の島嶼

			上限	下限
キロ制運賃 (1km当たり)	大型車	～100km	430	280
		101km～300	370	240
		301km～	310	200
	中型車	～100km	330	220
		101km～300	320	210
		301km～	260	170
	小型車	～100km	280	180
		101km～300	260	170
		301km～	230	150
時間制運賃 (1時間当たり)	大型車	7,710	5,030	
	中型車	6,670	4,350	
	小型車	5,640	3,680	
深夜早朝運行料金 (1時間当たり)			1,700	1,530
時間待機料金 (1時間当たり)			2,500	2,250
宿泊待機料金 (1泊当たり)			17,500	15,750
航送料金 (1時間当たり)			2,500	2,250
回送料金 (1km当たり)	大型車	～100km	270	240
		101km～	230	210
	中型車	～100km	230	210
		101km～	170	150
	小型車	～100km	190	170
		101km～	140	130
特殊車両割増料金			運賃の5割以内	

一般貸切旅客自動車運送事業の行先別運賃表（時間制運賃例）

乗降地	主な経過地	目的地	コース名	宿泊待機	実拘束時間	車種	運賃額	
							上	下
那覇	カイガンゴウ 海軍壕～マフニ 摩文仁の塔～マフニ 摩文仁～キョクセンドウ 玉泉洞 シレイモン 守礼門	摩文仁	南部	日帰り	約6H	大型 中型 小型	73,860 58,680 47,640	48,180 38,280 31,080
那覇	リュウキョウムラ 琉球村～マンザモウ 万座毛～トウナンジヨウケン 東南植物楽園～ナカガスクウエン 中城公園	東南植物楽園	中部	日帰り	約8H	大型 中型 小型	98,480 78,240 63,520	64,240 51,040 41,440
那覇	カイヨウハク 海洋博～ナギンジョウケン 今帰仁城趾～パイン園～トウナンジヨウケン 東南植物楽園	海洋博記念公園	北部 (海洋博)	日帰り	約12H	大型 中型 小型	147,720 117,360 95,280	96,360 76,560 62,160
那覇	カイチョウコウケン 海中公園～ハダミサキ 辺戸岬～ナゴ 名護	辺戸岬	北部 (辺戸岬)	日帰り	約12H	大型 中型 小型	147,720 117,360 95,280	96,360 76,560 62,160
那覇	カイガンゴウ 海軍壕～マフニ 摩文仁～カイヨウハク 海洋博～カイヨウハク 今帰仁城趾 リュウキョウムラ 琉球村～トウナンジヨウケン 東南植物楽園	南部戦跡海洋博 記念公園	南部 (一泊)	一泊	約8H×2日	大型 中型 小型	222,960 182,480 153,040	151,880 125,480 106,280

地方バス路線維持費国庫補助金交付実績

(単位:千円)

項目	年度	14		15		16		17		18	
		全国	沖縄	全国	沖縄	全国	沖縄	全国	沖縄	全国	沖縄
生活 交通 路線 維持 に係る 車両購入費 補助	金額	6,500,200	30,119	6,658,000	50,034	6,399,684	42,403	6,459,550	31,400	6,672,235	40,078
	事業者数	204	3	206	3	219	2	217	2	217	3
	系統数	1,843	12	1,860	13	1,895	9	1,799	8	1,725	15
特別指定生活路線 運行費に係る補助	金額	818,237	-	631,000	3,825	779,720	6,434	689,787	5,295	746,781	6,088
	事業者数	95	-	97	1	80	1	71	1	71	1
	車両数	203	-	193	1	131	1	139	1	128	1
合計(金額)	金額	0	0	12,000	0	46,174	0	52,972	0	11,873	0
	事業者数	0	0	5	0	10	0	10	0	7	0
	系統数	0	0	5	0	24	0	24	0	20	0
合計(金額)		7,318,437	30,119	7,301,000	53,859	7,225,578	48,837	7,202,309	36,695	7,430,889	46,166

注1:沖縄の数値は全国の内数である。

一般乗用旅客自動車運送事業輸送統計(タクシー・ハイヤー)

地域	項目 年度	事業者数	車両数 (両)	延実在車両数 (日車)	延実働車両数 (日車)	実働率 (%)	実車キロ (千km)	総走行キロ (千km)	実車率 (%)	輸送回数 (回)	輸送人員 (千人)	営業収入 (千円)
沖繩	14	132	3,759	1,337,070	1,163,729	87.0	115,889	368,079	31.5%	34,875,288	51,558	27,850,327
	15	130	3,759	1,362,954	1,169,528	85.8	111,528	366,703	30.4%	34,743,969	50,764	26,885,031
	16	130	3,753	1,361,916	1,153,388	84.7	110,033	359,383	30.6%	33,663,374	49,318	26,392,071
本島	17	127	3,751	1,363,536	1,143,960	83.9	110,601	354,535	31.2%	33,663,601	49,042	26,368,074
	18	125	3,750	1,362,080	1,138,713	83.6	111,497	352,949	31.6%	33,579,930	48,598	26,450,057
渡嘉敷	14	1,417	1,417	513,555	369,250	71.9	14,347	41,864	34.3%	2,235,761	3,602	2,938,259
	15	1,411	1,411	515,015	370,621	72.0	13,572	41,165	33.0%	2,179,000	3,671	2,783,000
伊江島	16	1,403	1,403	509,175	359,573	70.6	12,763	39,505	32.3%	2,101,164	3,322	2,628,191
	17	1,400	1,400	506,985	353,783	69.8	12,546	39,182	32.0%	2,052,918	3,246	2,568,559
久米島	18	1,410	1,410	507,470	348,474	68.7	12,260	36,509	33.6%	1,989,200	3,156	2,480,252
	17	1	2	730	615	84.2	8,045	13,833	58.2%	1,658	2	1,577
宮古	14	1	6	2,190	1,504	68.7	85	150	56.7%	33,146	51	23,316
	15	1	6	2,196	1,451	66.1	84	148	56.8%	33,563	52	23,033
八重山	16	1	6	2,190	1,465	66.9	77	137	56.2%	30,252	46	20,587
	17	1	6	2,190	1,732	79.1	82	148	55.4%	32,626	52	22,104
福祉限定	18	1	7	2,555	1,834	71.8	87	163	53.4%	36,136	58	25,203
	14	2	22	8,577	6,265	73.0	264	640	41.3%	45,839	104	60,910
宮古	15	2	22	8,052	5,845	72.6	293	748	39.2%	50,662	86	66,545
	16	2	22	8,030	5,866	73.1	314	782	40.2%	53,807	118	70,886
八重山	17	2	25	8,820	6,331	71.8	335	834	40.2%	59,738	101	74,368
	18	2	25	9,125	6,118	67.0	341	833	40.9%	63,284	103	73,987
福祉限定	14	18	167	57,515	55,109	95.8	5,012	14,099	35.5%	1,652,269	2,352	1,194,193
	15	18	167	61,112	57,186	93.6	4,813	14,181	33.9%	1,605,218	2,302	1,155,016
宮古	16	20	169	60,510	56,755	93.8	4,565	13,762	33.2%	1,540,284	2,219	1,104,438
	17	22	175	61,229	55,937	91.4	4,810	13,457	35.7%	1,523,829	2,318	1,092,380
八重山	18	17	166	60,595	55,097	90.9	4,307	13,206	32.6%	1,456,470	2,128	1,057,712
	14	15	253	66,747	68,686	102.9	5,643	16,126	35.0%	1,839,217	3,806	1,327,314
福祉限定	15	15	274	94,488	83,719	88.6	6,208	17,466	35.5%	1,983,927	3,681	1,468,344
	16	16	275	93,248	86,567	92.8	6,144	16,988	36.2%	1,954,950	3,306	1,461,802
宮古	17	17	285	101,751	84,486	83.0	6,296	16,608	37.9%	2,012,683	3,677	1,528,054
	18	13	277	107,585	87,881	81.7	6,942	18,038	38.5%	2,269,335	4,134	1,646,371
福祉限定	18	59	79	-	-	-	375	-	-	30,545	47,934	96,345
	14	1,585	5,624	1,985,654	1,664,543	83.8	141,240	440,958	32.0%	40,681,520	61,473	33,394,319
合計	15	1,577	5,639	2,043,817	1,688,350	82.6	136,498	440,411	31.0%	40,596,339	60,556	32,380,969
	16	1,572	5,628	2,035,069	1,663,614	81.7	133,896	430,557	31.1%	39,343,831	58,329	31,677,975
合計	17	1,570	5,644	2,044,511	1,646,229	80.5	134,670	424,764	31.7%	39,345,395	58,436	31,653,539
	18	1,628	5,716	2,050,140	1,638,732	79.9	143,854	435,531	33.0%	39,426,558	106,113	31,831,504

注 1. 車両数については、期間限定減車も含む。
 2. 渡嘉敷については、平成17年度から事業開始した。また、平成17年度の輸送実績は報告が無かった。
 3. 平成18年度実績から福祉輸送限定事業は緊急調整地域解除による事業者増及び報告様式が異なるため、別計上とした。

一般乗用旅客自動車運送事業の運賃の推移 (タクシー)

1 沖繩本島

区分	実施年月日 (認可年月日)	7. 4. 26 (7. 4. 18)		9. 4. 1 (9. 3. 19)		19. 10. 1 (19. 9. 7)		備考
		距離	運賃	距離	運賃	距離	運賃	
運賃	特定大型(初乗) (加算)	1,800m 416m	540円 90円	1,800m 410m	550円 90円	1,800m 367m	610円 90円	1 特定大型車 道路運送車両法施行規則(以下「規則」という。)第2条に定める普通自動車で、乗車定員7名以上のもの及び小型自動車で乗車定員7名以上のもの。ただし、寝台専用車、車椅子専用車及び寝台・車椅子兼用車を除く。 2 大型車 規則第2条に定める普通自動車で、乗車定員6名以下のもの並びに寝台専用車、車椅子専用車及び寝台・車椅子兼用車で乗車定員7名以上のもの。 3 中型車 規則第2条に定める小型自動車で、乗車定員6名以下のもの並びに寝台専用車椅子専用車及び寝台・車椅子兼用車で乗車定員6名以下のもの。ただし、小型車に区分されるものを除く。 4 小型車 規則第2条に定める小型自動車で、自動車の長さが4.6m未満で乗車定員5名以下のもの並びに軽自動車で、運行時に寝台及び車椅子を固定することのできる設備を有する特種用途自動車。 ※ 自動車の長さについては、特殊なバンパーを装着する自動車は標準バンパーの長さとする。 5 身体障害者、知的障害者及び精神障害者割引 1割引
	大型(初乗) (加算)	1,800m 403m	490円 80円	1,800m 397m	500円 80円	1,800m 355m	550円 80円	
	中型(初乗) (加算)	1,800m 411m	450円 70円	1,800m 405m	460円 70円	1,800m 363m	510円 70円	
	小型(初乗) (加算)	1,800m 407m	440円 60円	1,800m 401m	450円 60円	1,800m 359m	500円 60円	
特定大型	30分	2,200円	30分	2,240円	30分	2,520円		
大	#	2,050円	#	2,090円	#	2,350円		
中	#	1,750円	#	1,780円	#	2,000円		
小	#	1,500円	#	1,530円	#	1,720円		
特定大型	時速10キロ以下 2分30秒	90円	時速10キロ以下 2分30秒	90円	時速10キロ以下 2分15秒	90円		
大	時速10キロ以下 2分25秒	80円	時速10キロ以下 2分25秒	80円	時速10キロ以下 2分10秒	80円		
中	時速10キロ以下 2分30秒	70円	時速10キロ以下 2分30秒	70円	時速10キロ以下 2分15秒	70円		
小	時速10キロ以下 2分30秒	60円	時速10キロ以下 2分25秒	60円	時速10キロ以下 2分10秒	60円		
深夜早朝割増	午後11時から午前5時まで 2割増		同	左	午後10時から午前5時まで 2割増			
料金	特定大型	2分30秒	90円	2分30秒	90円	2分15秒	90円	※ 自動認可運賃制(H19. 8. 24公示) 事業者が公示された自動認可内の運賃を申請したときは、直ちに認可する。
	大	2分25秒	80円	2分25秒	80円	2分10秒	80円	
	中	2分30秒	70円	2分30秒	70円	2分15秒	70円	
	小	2分30秒	60円	2分25秒	60円	2分10秒	60円	
消費税		内税(3%)		内税(5%)		内税(5%)		

タクシー自動認可運賃(沖縄県本島地区)

車種	運賃等	距離制運賃		時間距離併用制 (時速10km以下の走行)	待料金	時間制運賃 (30分ごと)
		初乗 (1.8km)	加算			
特定大型	上限	610 円	367 m 90 円	2 分 15 秒 90 円	2 分 15 秒 90 円	2,520 円
	A	600 円	373 m 90 円	2 分 15 秒 90 円	2 分 15 秒 90 円	2,480 円
	B	590 円	379 m 90 円	2 分 20 秒 90 円	2 分 20 秒 90 円	2,440 円
	C	580 円	386 m 90 円	2 分 20 秒 90 円	2 分 20 秒 90 円	2,400 円
	D	570 円	393 m 90 円	2 分 25 秒 90 円	2 分 25 秒 90 円	2,360 円
	E	560 円	396 m 90 円	2 分 25 秒 90 円	2 分 25 秒 90 円	2,320 円
	下限	550 円	399 m 90 円	2 分 25 秒 90 円	2 分 25 秒 90 円	2,280 円
大型	上限	550 円	355 m 80 円	2 分 10 秒 80 円	2 分 10 秒 80 円	2,350 円
	A	540 円	362 m 80 円	2 分 10 秒 80 円	2 分 10 秒 80 円	2,310 円
	B	530 円	368 m 80 円	2 分 15 秒 80 円	2 分 15 秒 80 円	2,270 円
	C	520 円	375 m 80 円	2 分 15 秒 80 円	2 分 15 秒 80 円	2,230 円
	D	510 円	383 m 80 円	2 分 20 秒 80 円	2 分 20 秒 80 円	2,180 円
	下限	500 円	391 m 80 円	2 分 25 秒 80 円	2 分 25 秒 80 円	2,140 円
中型	上限	510 円	363 m 70 円	2 分 15 秒 70 円	2 分 15 秒 70 円	2,000 円
	A	500 円	370 m 70 円	2 分 15 秒 70 円	2 分 15 秒 70 円	1,970 円
	B	490 円	378 m 70 円	2 分 20 秒 70 円	2 分 20 秒 70 円	1,930 円
	C	480 円	386 m 70 円	2 分 20 秒 70 円	2 分 20 秒 70 円	1,890 円
	D	470 円	394 m 70 円	2 分 25 秒 70 円	2 分 25 秒 70 円	1,850 円
	下限	460 円	402 m 70 円	2 分 25 秒 70 円	2 分 25 秒 70 円	1,810 円
小型	上限	500 円	359 m 60 円	2 分 10 秒 60 円	2 分 10 秒 60 円	1,720 円
	A	490 円	366 m 60 円	2 分 15 秒 60 円	2 分 15 秒 60 円	1,690 円
	B	480 円	374 m 60 円	2 分 15 秒 60 円	2 分 15 秒 60 円	1,660 円
	C	470 円	382 m 60 円	2 分 20 秒 60 円	2 分 20 秒 60 円	1,620 円
	D	460 円	390 m 60 円	2 分 20 秒 60 円	2 分 20 秒 60 円	1,590 円
	下限	450 円	399 m 60 円	2 分 25 秒 60 円	2 分 25 秒 60 円	1,550 円

2 離島 (伊江島、久米島、渡嘉敷島、座間味島、宮古島、伊良部島、石垣島、西表島)

区分	実施年月日 (認可年月日)		3. 1. 2 2 (3. 1. 1 4)		6. 8. 1 3 (6. 8. 5)		9. 4. 1 (9. 3. 1 9)		備考
	特定大型(初乗) (加算)	大型(初乗) (加算)	1, 200m 340m	440円 80円	1, 200m 305m	490円 80円	1, 200m 302m	500円 80円	
運 賃	特定大型(初乗) (加算)	大型(初乗) (加算)	1, 200m 340m	440円 80円	1, 200m 305m	490円 80円	1, 200m 302m	500円 80円	1 特定大型車 道路運送車両法施行規則(以下「規則」とい う。)第2条に定める普通自動車で、乗車定員 7名以上のもの及び小型自動車で乗車定員7 名以上のもの。ただし、寝台専用車、車椅子 専用車及び寝台・車椅子兼用車を除く。 2 大型車 規則第2条に定める普通自動車で、乗車定 員6名以下のもの並びに寝台専用車、車椅 子専用車及び寝台・車椅子兼用車で乗車定 員7名以上のもの。 3 中型車 規則第2条に定める小型自動車で、自動車 の長さが4. 6m以上で乗車定員6名以下のもの 並びに寝台専用車車椅子専用車及び寝台・ 車椅子兼用車で乗車定員6名以下のもの。 4 小型車 規則第2条に定める小型自動車で、自 動車の長さが4. 6m未満で乗車定員5名 以下のもの並びに軽自動車で、運行時に 寝台及び車椅子を固定することのできる 設備を有する特種用途自動車。 ※ 自動車の長さについては、特殊なバンパ ーを装着する自動車は標準バンパーの長 さととする。
	中型(初乗) (加算)	小型(初乗) (加算)	1, 200m 370m	370円 70円	1, 200m 332m	410円 70円	1, 200m 329m	420円 70円	
	特 定 大 型	大 型	30分	2, 400円	30分	2, 700円	30分	2, 750円	
	大 型	中 型	30分	1, 950円	30分	2, 200円	30分	2, 240円	
料 金	特 定 大 型	大 型	#	1, 350円	#	1, 550円	#	1, 580円	5 身体障害者及び知的障害者割引 1割引 ※ 大型車の運賃を追加設定(9. 6. 23公示) ※ 自動認可運賃制(H14. 1. 17公示) 事業者が公示された自動認可内の運賃を申 請したときは、直ちに認可する。
	大 型	中 型	午後10時から午前5時まで2割増	80円	1分50秒	80円	1分45秒	80円	
	中 型	小 型	2分10秒	70円	1分55秒	70円	1分55秒	70円	
	小 型	迎 車 回 送	2分40秒	60円	2分20秒	60円	2分20秒	60円	
消 費 費 税			発車地点から距離制運賃 を適用(初乗運賃限度)		内 税 (3%)	内 税 (3%)	内 税 (5%)		

タクシー自動認可運賃（沖縄県離島地区）

☆ 課税事業者

車種	運賃等	距離制		料金		時間制 (30分ごと)
		初乗 (1.2km)	加算運賃	待	迎車回送	
小型	上限	390円	413m 60円	2分20秒 60円	初乗運賃を限度として、実車扱いとする。	1,580円
	B	380円	424 60	2分25秒 60		1,540
	C	370円	435 60	2分25秒 60		1,500
	D	360円	447 60	2分30秒 60		1,460
	下限	350円	453 60	2分35秒 60		1,430
中型	上限	420円	329m 70円	1分55秒 70円		2,240円
	B	410円	337 70	2分00秒 70		2,190
	C	400円	345 70	2分00秒 70		2,140
	D	390円	354 70	2分05秒 70		2,080
	E	380円	364 70	2分05秒 70		2,030
	下限	370円	368 70	2分10秒 70		1,990
大型	上限	460円	344m 80円	2分00秒 80円		2,460円
	B	450円	352 80	2分00秒 80		2,410
	C	440円	360 80	2分05秒 80		2,360
	D	430円	368 80	2分05秒 80		2,300
	E	420円	377 80	2分10秒 80	2,250	
	下限	410円	381 80	2分10秒 80	2,200	
特大	上限	500円	302m 80円	1分45秒 80円	2,750円	
	B	490円	308 80	1分50秒 80	2,700	
	C	480円	315 80	1分50秒 80	2,640	
	D	470円	321 80	1分55秒 80	2,590	
	E	460円	328 80	1分55秒 80	2,530	
	下限	450円	336 80	2分00秒 80	2,480	

タクシー自動認可運賃（沖縄県離島地区）

★ 免税事業者

車種	運賃等	距離制		料金		時間制 (30分ごと)
	初乗 (1.2km)	加算運賃	待	迎車回送		
小型	上限	390円	413m 60円	2分20秒 60円	初乗運賃を限度として、実車扱いとする。	1,580円
	A	380円	417 60	2分25秒 60		1,550
	B	370円	428 60	2分25秒 60		1,510
	C	360円	440 60	2分30秒 60		1,470
	下限	350円	453 60	2分35秒 60		1,430
中型	上限	420円	329m 70円	1分55秒 70円		2,240円
	A	410円	332 70	1分55秒 70		2,220
	B	400円	340 70	2分00秒 70		2,150
	C	390円	349 70	2分00秒 70		2,100
	下限	370円	368 70	2分10秒 70		1,990
大型	上限	460円	344m 80円	2分00秒 80円		2,460円
	A	450円	347 80	2分00秒 80		2,410
	B	440円	355 80	2分05秒 80		2,360
	C	430円	364 80	2分05秒 80		2,310
	下限	410円	381 80	2分10秒 80		2,200
特大	上限	500円	302m 80円	1分45秒 80円		2,750円
	A	490円	305 80	1分50秒 80		2,700
	B	480円	311 80	1分50秒 80		2,650
	C	470円	318 80	1分55秒 80		2,590
	下限	450円	332 80	2分00秒 80		2,480

一般乗用旅客自動車運送事業の観光ルート別運賃

久米島

ルート名	経過地	所要時間 (走行距離)		運賃額 円		算出基礎	備考
		時間	距離	円	円		
久米島一周コース(A) 起点:久米島空港又はイーブビーチ 終点:イーブビーチ又は久米島空港	久米島空港-久米島細工場-久米島焼-上江洲家-五枝の松-馬の角-具志川城址-ミーフガー-泡盛工場-太陽石-比屋定バンター蔵元跡-三百年ソテツ-タタミ石-イーブビーチ	3時間30分 (30.6km)		中型車 15,400 小型車 10,800		時間制	通年
久米島一周コース(B) 起点:久米島空港又は市街地 終点:市街地又は久米島空港	久米島空港-久米島細工場-久米島焼-上江洲家-五枝の松-馬の角-具志川城址-ミーフガー-泡盛工場-太陽石-比屋定バンター蔵元跡-三百年ソテツ-タタミ石-イーブビーチ-市街地	4時間00分 (36.3km)		中型車 17,600 小型車 12,400		時間制	通年
久米島一周コース(C) 起点:久米島空港 終点:久米島空港	久米島空港-久米島細工場-久米島焼-上江洲家-五枝の松-馬の角-具志川城址-ミーフガー-泡盛工場-太陽石-比屋定バンター蔵元跡-三百年ソテツ-タタミ石-イーブビーチ-久米島空港	4時間00分 (41.6km)		中型車 17,600 小型車 12,400		時間制	通年
久米島一周コース(D) 起点:イーブビーチ 終点:イーブビーチ	イーブビーチ-タタミ石-三百年ソテツ-蔵元跡-比屋定バンター-太陽石-泡盛工場-ミーフガー-具志川城址-馬の角-五枝の松-上江洲家-久米島焼-久米島細工場-トクジム自然公園-イーブビーチ	5時間00分 (42.8km)		中型車 22,000 小型車 15,500		時間制	通年

一般乗用旅客自動車運送事業の観光ルート別運賃

伊江島(全コース登山あり)

ルート名	経過地	所要時間 (走行距離)	運賃額 円	算出基礎	備考
伊江島一周コース(A) 起点:村内中心部 終点:村内中心部	村内中心部-公益質屋-島村屋-芳魂の塔-船頭主-湧出展望台-湧出海岸-伊江島空港-補助飛行場-射爆場入口-団結道場-千人洞-新番糖-ア-ニーパイル-わびあいの里-ピーチ(青少年旅行村)-馬場通り-城山(タッチュー)-村内中心部	4時間00分 (29.8km)	小型車 12,400	時間制	新番糖(黒糖工場)は、12月20日頃から5月まで
伊江島一周コース(B) 起点:村内中心部 終点:伊江港	村内中心部-城山(タッチュー)-公益質屋-島村屋-ア-ニーパイル-千人洞-西崎ダム-補助飛行場-湧出展望台-仲村柄節の碑-ウカバ海岸-ピーチ(青少年旅行村)-伊江港	3時間00分 (23.3km)	小型車 9,300	時間制	通年
伊江島一周コース(C) 起点:伊江港 終点:伊江港	伊江港-ア-ニーパイル-新番糖-千人洞-西崎ダム-補助飛行場-射爆場入り口-湧出展望台-並木道通り-城山(タッチュー)-公益質屋-島村屋-マーガ-馬場通り-伊江港	2時間30分 (19.0km)	小型車 7,700	時間制	新番糖(黒糖工場)は、12月20日頃から5月まで
伊江島一周コース(D) 起点:伊江港 終点:伊江港	伊江港-島村屋-公益質屋-城山(タッチュー)-湧出展望台-千人洞-ア-ニーパイル-伊江港	2時間00分 (16.4km)	小型車 6,200	時間制	通年
伊江島一周コース(E) 起点:伊江港 終点:伊江港	伊江港-ア-ニーパイル-船頭主-島村屋-公益質屋-城山(タッチュー)-馬場通り-伊江港	1時間30分 (8.0km)	小型車 4,600	時間制	通年

一般乗用旅客自動車運送事業の観光ルート別運賃

伊江島(全コース登山なし)

ルート名	経過地	所要時間 (走行距離)	運賃額 円	算出基礎	備考
伊江島一周コース(A) 起点:村内中心部 終点:村内中心部	村内中心部-公益質屋-島村屋-芳魂の塔-船頭主-湧出展望台-湧出海岸-伊江島空港-補助飛行場-射撃場入口-団結道場-千人洞-新番糖-ア-ニーパイル-わびあいの里-ビーチ(青少年旅行村)-馬場通り-城山(タッチュー)-村内中心部	3時間30分 (29.8km)	小型車 10,800	時間制	新番糖(黒糖工場)は、12月20日頃から5月まで
伊江島一周コース(B) 起点:村内中心部 終点:伊江港	村内中心部-城山(タッチュー)-公益質屋-島村屋-ア-ニーパイル-千人洞-西崎ダム-補助飛行場-湧出展望台-仲村柄節の碑-ウカバ海岸-ビーチ(青少年旅行村)-伊江港	2時間30分 (23.3km)	小型車 7,700	時間制	通年
伊江島一周コース(C) 起点:伊江港 終点:伊江港	伊江港-ア-ニーパイル-新番糖-千人洞-西崎ダム-補助飛行場-射撃場入り口-湧出展望台-並木道通り-城山(タッチュー)-公益質屋-島村屋-マ-ガー馬場通り-伊江港	2時間00分 (19.0km)	小型車 6,200	時間制	新番糖(黒糖工場)は、12月20日頃から5月まで
伊江島一周コース(D) 起点:伊江港 終点:伊江港	伊江港-島村屋-公益質屋-城山(タッチュー)-湧出展望台-千人洞-ア-ニーパイル-伊江港	1時間30分 (16.4km)	小型車 4,600	時間制	通年
伊江島一周コース(E) 起点:伊江港 終点:伊江港	伊江港-ア-ニーパイル-船頭主-島村屋-公益質屋-城山(タッチュー)-馬場通り-伊江港	1時間00分 (8.0km)	小型車 3,100	時間制	通年

一般乗用旅客自動車運送事業の運賃の推移（ハイヤー）

区分		実施年月日 (認可年月日)	元. 4. 1 4 (元. 3. 2 4)	3. 1 2. 2 4 (3. 1 2. 1 6)	9. 4. 1 (9. 3. 1 9)	備 考
運 賃	距離制	大型 (初乗) (加算)	1,500m 370円 340m 60円	1,500m 440円 405m 80円	同 左	1 大型車 道路運送車両法施行規則(以下「規則」という。)第2条に定める普通自動車、又は同条に定める小型自動車であって乗車定員7名以上のもの。 2 中型車 規則第2条に定める小型自動車で、自動車の長さが4.6m以上で乗車定員6名以下のもの。 ※ 自動車の長さについては、特殊なバンパーを装着する自動車は標準バンパーの長さとする。
	時間制	中型 (初乗) (加算)	1,500m 340円 375m 60円	1,500m 400円 390m 70円	同 左	
料 金	待	大 型	30分 1,700円	30分 1,950円	同 左	同 左
		中 型	" 1,550円	" 1,750円	同 左	
消 費 税	迎 車 回 送	大 型	458,000円	518,000円	同 左	同 左
		中 型	422,000円	477,000円	同 左	
消 費 税	深 夜 早 朝 割 増	大 型	午後11時から午前5時まで2割増	同 左	同 左	同 左
		中 型	同	同	同 左	
消 費 税	特 別 車 両 割 増	大 型	—	排気量が4,000cc以上又は乗車定員7人以上の車両は、大型運賃の1割増	同 左	同 左
		中 型	2分10秒 60円	2分30秒 80円	同 左	
消 費 税	消 費 税	大 型	2分20秒 60円	2分25秒 70円	同 左	同 左
		中 型	2kmを超える場合に限り、発車地点から2km地点を起算点とする距離制運賃を適用。	同 左	同 左	
消 費 税	消 費 税	運賃・料金の総額の3%	運賃・料金の総額の5%	運賃・料金の総額の5%	運賃・料金の総額の5%	

車両規模別事業者数（トラック）

平成19年3月末現在

地区	5両まで		10両まで		15両まで		20両まで		30両まで		50両まで		100両まで		101両以上		事業者数		車両数			
	法人	個人	法人	個人	法人	個人	法人	個人	法人	個人	法人	個人	法人	個人	法人	個人	法人	個人	法人	個人	合計	
沖繩本島	80	(19) 462 (438)	80	43	37	17	18	3	35	2	19	9	9	287	527	5,611	1,445	814	814	5,611	1,445	7,056
伊江島	1	- 2 -	3											4	2	28	3	6	6	28	3	31
伊平屋島	-	2 -	1											1	2	8	6	3	3	8	6	14
久米島	1	- 1 -	2					1						4	1	46	4	5	5	46	4	50
北大東島	-	1 -													1			1	1		2	2
宮古本島	2	(2) 76 (75)	3		3		3			1				9	76	133	121	85	85	133	121	254
伊良部島	2	- 8 -	1											3	8	12	24	11	11	12	24	36
多良間島	-	4 -													4		13	4	4		13	13
小計	4	(2) 88 (75)	1		3		3			1				12	88	145	158	100	100	145	158	303
八重山	6	(4) 49 (49)	3	1	2				1				1	13	50	162	71	63	63	162	71	233
波照間島	1	- 5 -												1	5	3	10	6	6	3	10	13
小浜島	-	3 -													3		3	3	3		3	3
与那国島	-	3 -													3		7	3	3		7	7
小計	7	(4) 69 (49)	3	1	2				1				1	14	70	165	104	84	84	165	104	269
計	93	(25) 625 (562)	90	44	42	17	21	3	37	2	20	10	9	322	691	6,003	1,722	1,013	1,013	6,003	1,722	7,725
特定	7	- 1 -	1		4		1							16	1	241	3	17	17	241	3	244
合計	100	(25) 626 (562)	91	44	46	17	22	3	37	2	20	12	10	338	692	6,244	1,725	1,030	1,030	6,244	1,725	7,969

注（ ）内の数字は最低車両数割れの事業者数で内数である。

一般貨物自動車運送事業輸送統計

項目	事業者数	車両数 (両)	1日1車当たり 走行キロ (km)	1日1車当たり 輸送量 (トン)	1日1車当たり 営業収入 (円)	延実働車両 数 (日車)	総走行キロ (千km)	輸送量 (千トン)	営業収入 (千円)
沖繩本島	14	6,615	109	22	39,578	1,159,487	125,883	25,381	45,890,636
	15	6,898	119	23	42,614	1,184,630	141,362	27,431	50,482,014
	16	6,997	108	21	46,478	1,208,440	130,590	24,864	56,165,703
	17	6,969	111	21	49,553	1,174,116	130,115	24,117	58,181,341
本島離島	18	7,056	108	22	47,305	1,221,689	132,289	26,635	57,791,691
	14	115	89	25	41,587	10,132	897	249	421,358
	15	118	152	24	38,158	11,125	1,696	268	424,504
	16	119	132	63	37,139	9,875	1,303	626	366,747
宮古	17	113	89	15	39,535	7,448	663	112	294,454
	18	97	109	24	34,308	8,216	893	195	281,877
	14	267	66	34	28,573	31,278	2,069	1,056	893,702
	15	266	70	26	27,550	31,430	2,215	827	865,911
八重山	16	265	73	29	27,686	25,126	1,833	722	695,631
	17	271	73	25	27,086	27,725	2,036	706	750,954
	18	303	67	32	25,057	26,263	1,756	837	658,074
	14	272	81	39	25,751	22,509	1,828	889	579,632
合計	15	275	70	32	26,521	27,006	1,870	874	716,234
	16	280	77	44	26,324	28,263	2,173	1,250	744,007
	17	276	105	42	24,346	22,265	2,340	927	542,053
	18	269	74	37	29,261	30,468	2,262	1,135	891,522
合計	14	7,269	107	23	39,059	1,223,406	130,677	27,575	47,785,328
	15	7,557	117	23	41,851	1,254,191	147,144	29,401	52,488,663
	16	7,661	107	22	45,586	1,271,704	135,900	27,464	57,972,088
	17	7,629	110	21	48,531	1,231,554	135,156	25,863	59,768,802
18	7,725	107	22	26,340	1,286,636	137,201	28,802	59,623,164	

注1 事業者数の()内は、事業実績報告書未提出事業者で内数である。
 2 事業者数、車両数以外の項目は、提出事業者のみの集計である。
 3 沖繩本島に本社を置く事業者の実績については、沖繩本島に含めている。

貨物利用運送事業者数

平成19年3月末現在

地区	業 種 別														合 計	
	第一種利用運送事業者							第二種利用運送事業者								
	自動車	内航		外航		航空			鉄道	国内	航空		内航	外航		鉄道
外国人		邦人	国内	国際(邦人)	国際(外国人)	国内(邦人)	国際(邦人)	国際(外国人)			邦人	外国人				
沖 縄	66	68							7	1		5				147
宮 古	2	4														6
八 重 山	4	4														8
管 内 計	72	76						7	1		5					161
他局管轄	54							22	2		16					94
合 計	126	76						29	3		21					255

注) ・他局管轄欄は、主たる事務所が他の運輸局管内にある事業者数である。
 ・事業者数合計欄は、延事業者数である。

自動車ターミナル

(1) 一般バスターミナル

平成19年3月末現在

名称	位置	事業者名	資本金 (千円)	供用開始 年月日	バス数	境域面積 (㎡)	1日当り 発着回数	乗入会社
那覇バス ターミナル	(〒900-0021) 那覇市泉崎 1-20-1	那覇バスターミナル(株) TEL (098)867-2707 FAX (098)862-8137	61,000	昭34.9.1	19	12,729.69	発 1,367回 着 1,367回	那覇琉球バス交通 沖縄 バス(株) 那覇交通(株) 東陽バス(株)

(2) 専用バスターミナル

平成19年3月末現在

名称	位置	事業者名	供用開始 年月日	バス数	境域面積 (㎡)
屋慶名バスターミナル	(〒904-2304) 与那城町宇屋慶名467-25	那覇琉球バス交通 沖縄バス(株)	平11.12.8	2	3,305.79
具志川バスターミナル	(〒904-2213) うるま市宇田場1788-1	那覇琉球バス交通	昭63.11.12	2	9,113.84
名護バスターミナル	(〒905-0011) 名護市字宮里444-1	那覇琉球バス交通 沖縄バス(株) 那覇バス(株) 東陽バス(株)	昭58.9.5	10	10,000.00
石垣バスターミナル	(〒907-0012) 石垣市美崎町3	東運輸(株)	昭48.5.2	2	3,635.00

レンタカー事業者数

平成19年3月末現在

地域別	事業者数	許可車両数
沖縄本島	131	18,470
伊江島	1	14
久米島	4	179
座間味島	2	10
伊是名島	1	17
伊平屋島	1	14
粟国島	1	3
渡嘉敷島	1	8
南大東島	3	11
北大東島	1	3
宮古島	35	929
伊良部島	1	7
多良間島	2	9
石垣島	46	1,411
西表島	10	254
小浜島	5	36
黒島	1	3
波照間島	2	8
与那国島	6	73
計	254	21,459

自家用自動車有償運送許可状況

平成19年3月末現在

地域別	事業者数	車両数	対象
沖縄本島	15	47	旅客
	5	19	事故車及び故障車
久米島	1	4	旅客
伊是名島	1	2	旅客
渡嘉敷島	1	22	旅客
南大東島	1	4	旅客
宮古島	1	7	旅客
多良間島	1	1	旅客
石垣島	1	1	旅客
黒島	1	2	旅客
波照間島	1	8	旅客
計	29	117	—

バス専用レーン等の設置状況

○ 専用通行帯

平成19年4月1日現在

番号	規制種別	実施月日	区 間	延長(km)	路線名	規制時間	備 考
1	バス専用通行帯 (朝)	昭57. 2. 21	自：旧松川ポンプ場前 至：安里十字路	1. 0	県道29	07:00～09:00	昭57. 4. 21 中央線変移
	〃 (夕)	昭57. 2. 21	自：安里十字路 至：旧松川ポンプ場前	1. 0	県道29	17:30～19:30	〃
2	〃 (朝)	昭50. 9. 1	自：伊佐交差点 至：宮城交差点	6. 8	国道58	07:30～09:30	平3. 4. 1 宮城交差点から東急ホテル入口の間 規制解除(2. 4 km)
3	〃 (朝)	昭50. 9. 1	自：東急ホテル入口 至：久茂地交差点	2. 2	国道58	07:30～09:30	平11. 4. 1 牧港東交差点 手前から牧港消防先の間 規制解除(0. 395 km)
4	〃 (夕)	昭53. 11. 20	自：旭橋交差点 至：東急ホテル入口	2. 8	国道58	17:30～19:30	平3. 4. 1 東急ホテル入口から安謝交差点の間 規制解除(0. 95 km)
5	〃 (朝)	昭51. 9. 20	自：南風原交差点 至：古波蔵交差点	4. 5	国道329	07:00～09:00	
6	〃 (朝)	昭51. 9. 20	自：古波蔵交差点 至：与儀交差点	1. 0	国道330	07:00～09:00	
7	〃 (夕)	平5. 12. 13	自：那覇高校前交差点 至：開南交差点	0. 2	県道222	17:30～19:30	
8	〃 (夕)	平8. 8. 12	自：旧松川ポンプ場前 至：首里山川交差点	0. 7	県道29	17:30～19:30	中央線固定変移により バス専用通行帯に変更
合計 5路線 (国道3路線、県道2路線) 9区間 (国道5区間、県道4区間) 20. 2km (国道17. 3km、県道2. 9km)							

○ 専用道路

1	バス専用道路 (朝)	昭49. 8. 1	自：首里山川交差点 至：旧松川ポンプ場前	0. 7	県道29	07:00～09:00	
2	〃 (朝)	昭49. 8. 1	自：安里三差路 至：県庁北口交差点	1. 6	県道39	07:00～09:00	
3	〃 (夕)	昭49. 8. 1	自：県庁北口交差点 至：安里三差路	1. 6	県道39	17:30～19:30	
4	〃 (朝)	昭51. 9. 20	自：与儀交差点 至：那覇高校前交差点	0. 8	県道222	07:00～09:00	
5	〃 (夕)	昭53. 12. 11	自：開南交差点 至：与儀交差点	0. 6	県道222	17:30～19:30	
合計 3路線 (県道3路線) 5区間 (県道5区間) 5. 3km (県道5. 3km)							

合計 8路線 (国道3路線、県道5路線) 14区間 (国道5区間、県道9区間) 25. 5km (国道17. 3km、県道8. 2km)							
--	--	--	--	--	--	--	--

※ 土曜日、日曜日、休日、1月2日、1月3日は解除 (平3. 8. 10 土曜日バスレーン全路線解除)

資料：沖縄県警察本部交通規制課

バス専用レーンなどの設置状況(図)

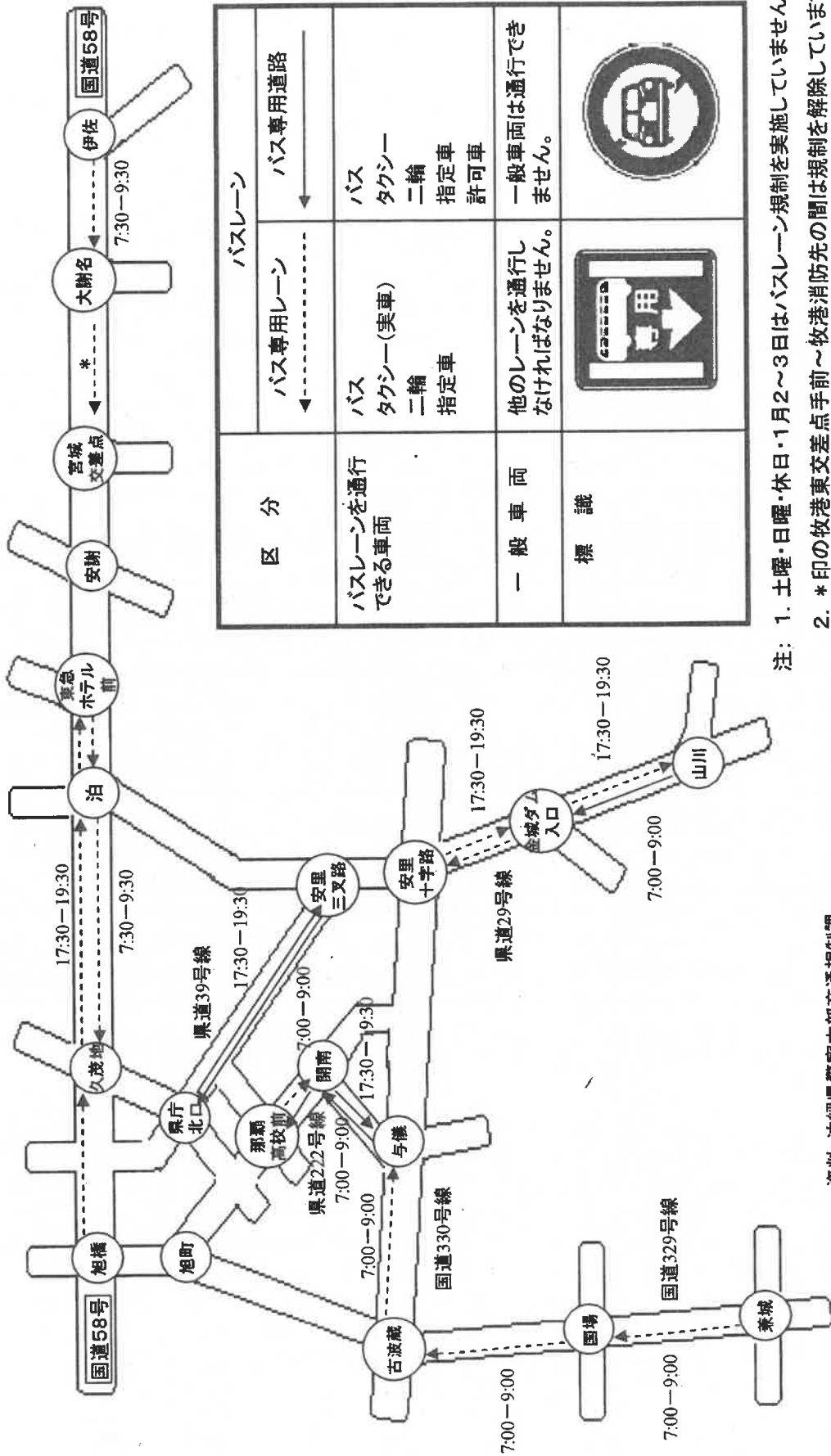

区分	バスレーン	
	バス専用レーン	バス専用道路
バスレーンを通行できる車両	バス タクシー(実車) 二輪 指定車	バス タクシー 二輪 指定車 許可車
一般車両	他のレーンを通行しなければなりません。	一般車両は通行できません。
標識		

- 注: 1. 土曜・日曜・休日・1月2～3日はバスレーン規制を実施していません。
 2. *印の牧港東交差点手前～牧港消防先の間は規制を解除しています。

資料: 沖繩県警察本部交通規制課

VII 自動車運送事業の監査

- ・ 運行管理

自動車運送事業の監査及び行政処分実施状況(平成18年度)

1. 監査等実施件数

業種		特別監査	巡回監査	呼出監査	呼出指導	合計
旅客	乗合	0	1	0	0	1
	貸切	0	2	1	0	3
	乗用(法人)	4	30	24	0	58
	乗用(個人)	2	0	1	0	3
	小計	6	33	26	0	65
貨物		0	16	11	61	88
合計		6	49	37	61	153

2. 行政処分状況

業種			処分の種類				合計
			許可取消	事業停止	車両停止	文書警告 ・ 勧告	
旅客	乗合	処分件数	0	0	1	1	2
		停止日車数	0	0	35	-	35
	貸切	処分件数	0	0	1	1	2
		停止日車数	0	0	50	-	50
	乗用(法人)	処分件数	0	0	6	19	25
		停止日車数	0	0	440	-	440
	乗用(個人)	処分件数	2	0	0	1	3
		停止日車数	0	0	0	-	0
	小計	処分件数	2	0	8	22	32
小計	停止日車数	0	0	525	-	525	
貨物		処分件数	0	0	12	3	15
		停止日車数	0	0	830	-	830
合計		処分件数	2	0	20	25	47
		停止日車数	0	0	1,355	-	1,355

※処分件数には、前年度に監査を実施し、処分が年度繰越した件数を含む

自動車運送事業の運行管理者資格者数及び選任状況

1. 運行管理者資格者数

平成19年3月31日現在

業 種		資 格 者 証 区 分		合 計
		試 験 合 格	資 格 要 件	
旅 客	乗 合	126	91	217
	貸 切	155	74	229
	乗 用	140	379	519
	特 定	0	7	7
	小 計	421	551	972
貨 物		1,615	333	1,948
合 計		2,036	884	2,920

2. 運行管理者選任状況

平成19年3月31日現在

業 種		営 業 所 数	運 行 管 理 者 数
旅 客	乗 合	30	78
	貸 切	50	89
	乗 用	175	282
	特 定	5	11
	小 計	260	460
貨 物	一 般	464	612
	特 定	16	25
	小 計	480	637
合 計		740	1,097

事業用自動車の重大事故（平成18年）

(1) 事故種類別件数

区分 事業別	合計		転覆		転落		火災		衝突		車内		死傷		健康起因		その他	
	件数	死者	件数	重軽傷	件数	重軽傷	件数	重軽傷	件数	重軽傷	件数	重軽傷	件数	重軽傷	件数	重軽傷	件数	重軽傷
バス	9	2	17				1		2		13	1	4	3	1			
ハイ・タク	29	3	40						14	1	24		12	14	3	1	2	
トラック	13	3	17				1		6	3	17						6	
計	51	8	74				2		22	4	54	1	16	17	4	2	2	6

(2) 事故種類別件数

区分 事業別	車両の故障に起因するもの	乗務員に起因するもの	その他の原因に起因するもの（被害者の不注意、道路の不良等）
バス	0	5	4
ハイ・タク	0	25	4
トラック	5	2	6
計	5	32	14

ここでいう重大事故とは、自動車運送事業者から自動車事故報告規則（運輸省令）に基づき報告された事故をいう。

- ① 自動車の転覆・転落・火災の各事故
- ② 自動車により死者又は重傷者を生じた事故
- ③ 自動車の主要部分の破損又は脱落により運行不能となった事故

VIII 自動車の登録・検査・整備

自動車保有車両数一覽表

平成19年3月31日現在

用途	種 別	陸運事務所	宮古運輸事務所	八重山運輸事務所	合 計	
貨物	普通	自家用	19,456	1,090	1,246	21,792
		事業用	4,504	246	194	4,944
		小計	23,960	1,336	1,440	26,736
	小型4輪	自家用	41,687	2,887	2,182	46,756
		事業用	385	35	36	456
		小計	42,072	2,922	2,218	47,212
	小型3輪	自家用	1	0	0	1
		事業用	0	0	0	0
		小計	1	0	0	1
	被けん引	自家用	39	3	2	44
		事業用	1,539	28	65	1,632
		小計	1,578	31	67	1,676
	軽自動車		117,143	10,881	9,521	137,545
	計		184,754	15,170	13,246	213,170
	乗合	普通	自家用	176	8	16
事業用			1,243	56	149	1,448
小計			1,419	64	165	1,648
小型		自家用	1,321	37	76	1,434
		事業用	124	8	41	173
		小計	1,445	45	117	1,607
計		2,864	109	282	3,255	
乗用	普通	自家用	109,374	3,244	2,950	115,568
		事業用	298	0	23	321
		小計	109,672	3,244	2,973	115,889
	小型	自家用	251,760	8,885	7,252	267,897
		事業用	4,928	166	259	5,353
		小計	256,688	9,051	7,511	273,250
	軽自動車	4輪	260,105	11,449	10,463	282,017
計		626,465	23,744	20,947	671,156	
特種	普通	自家用	9,636	521	493	10,650
		事業用	956	35	26	1,017
		小計	10,592	556	519	11,667
	小型	自家用	2,616	89	90	2,795
		事業用	145	5	7	157
		小計	2,761	94	97	2,952
	大型特殊	自家用	1,494	288	199	1,981
		事業用	9	0	0	9
		小計	1,503	288	199	1,990
	軽自動車		885	53	83	1,021
計		15,741	991	898	17,630	
二輪	小型二輪	13,687	475	327	14,489	
	軽二輪(注)	26,233	579	858	27,670	
	計	39,920	1,054	1,185	42,159	
総合計		869,744	41,068	36,558	947,370	

注: 125cc以下は含まない。

自動車数の推移

車両別 年度別	登録自動車													小 二 輪 自 動 車 計			
	普通自動車				小型自動車					その他の自動車							
	貨物	乗合	乗用	小計	四輪		三輪		貨物	乗用	貨物	乗用	特殊用途		小計		
					貨物	乗用	貨物	乗用								乗用	乗用
14	24,715	1,543	111,360	137,618	51,727	327,300	2	14	2	14	379,043	16,772	2,045	18,817	12,757	325,911	874,146
15	25,529	1,543	116,175	143,247	50,627	311,494	1	14	1	14	362,136	15,917	2,019	17,936	13,072	355,200	891,591
16	26,642	1,547	119,453	147,642	50,564	300,423	1	15	1	15	351,003	15,309	2,004	17,313	13,846	387,794	917,598
17	27,577	1,609	119,889	149,075	50,236	292,436	1	14	1	14	342,687	14,867	2,014	16,881	14,406	419,133	942,182
17	28,412	1,648	115,889	145,949	47,212	274,845	1	12	1	12	322,070	14,619	1,990	16,609	14,489	448,253	947,370
構成比 (%)	3.0	0.2	12.2	15.4	5.3	30.9	0.0	0.0	0.0	0.0	34.0	1.5	0.2	1.8	1.5	47.3	100.0

注 1. 小型乗合(マイクロバス)は、小型四輪乗用に算入してある。
 2. 被けん引車は、普通貨物車に算入してある。

検査業務量の推移

区 分 ・ 年 度	1 4	1 5	1 6	1 7	1 8
普通・小型自動車	286,039	282,895	274,912	273,165	262,945
軽自動車	132,850	146,743	160,968	155,017	168,659

(注) 不合格件数を除く。

自動車検査・登録業務量（18年度）

種 類	件 数	種 類	件 数
新規登録	41,787	新規検査	42,415
変更登録	27,182	継続検査	218,139
移転登録	58,004	構造変更検査	1,713
抹消登録	72,181	予備検査	678
登録事項証明	22,874	再検査件数	28,008
検査証再交付	5,079	臨時検査件数	0
計	227,107	計	290,953

街頭検査の実施状況(平成18年度)

項目	装置別保安基準不適合箇所数													処分件数												
	合計	70	685	3338	764	284	6	1	3	57	1	0	231	164	513	34	24	96	24	24	7	0	963	204	598	802
出動回数	70	685	3338	764	284	6	1	3	57	1	0	231	164	513	34	24	96	24	24	7	0	963	204	598	802	47
出動延人員	70	685	3338	764	284	6	1	3	57	1	0	231	164	513	34	24	96	24	24	7	0	963	204	598	802	47
検査車両数	70	685	3338	764	284	6	1	3	57	1	0	231	164	513	34	24	96	24	24	7	0	963	204	598	802	47
整備不良車両数	70	685	3338	764	284	6	1	3	57	1	0	231	164	513	34	24	96	24	24	7	0	963	204	598	802	47
不正改造車両数	70	685	3338	764	284	6	1	3	57	1	0	231	164	513	34	24	96	24	24	7	0	963	204	598	802	47
同一性構造	70	685	3338	764	284	6	1	3	57	1	0	231	164	513	34	24	96	24	24	7	0	963	204	598	802	47
操縦	70	685	3338	764	284	6	1	3	57	1	0	231	164	513	34	24	96	24	24	7	0	963	204	598	802	47
緩衝	70	685	3338	764	284	6	1	3	57	1	0	231	164	513	34	24	96	24	24	7	0	963	204	598	802	47
走行	70	685	3338	764	284	6	1	3	57	1	0	231	164	513	34	24	96	24	24	7	0	963	204	598	802	47
原動機動力伝達	70	685	3338	764	284	6	1	3	57	1	0	231	164	513	34	24	96	24	24	7	0	963	204	598	802	47
制動	70	685	3338	764	284	6	1	3	57	1	0	231	164	513	34	24	96	24	24	7	0	963	204	598	802	47
保安装置	70	685	3338	764	284	6	1	3	57	1	0	231	164	513	34	24	96	24	24	7	0	963	204	598	802	47
着色フィルム	70	685	3338	764	284	6	1	3	57	1	0	231	164	513	34	24	96	24	24	7	0	963	204	598	802	47
電気・灯火類	70	685	3338	764	284	6	1	3	57	1	0	231	164	513	34	24	96	24	24	7	0	963	204	598	802	47
灯火の色	70	685	3338	764	284	6	1	3	57	1	0	231	164	513	34	24	96	24	24	7	0	963	204	598	802	47
乗車	70	685	3338	764	284	6	1	3	57	1	0	231	164	513	34	24	96	24	24	7	0	963	204	598	802	47
車枠車体	70	685	3338	764	284	6	1	3	57	1	0	231	164	513	34	24	96	24	24	7	0	963	204	598	802	47
騒音・排ガス	70	685	3338	764	284	6	1	3	57	1	0	231	164	513	34	24	96	24	24	7	0	963	204	598	802	47
機器検査・その他	70	685	3338	764	284	6	1	3	57	1	0	231	164	513	34	24	96	24	24	7	0	963	204	598	802	47
CO・HCガス	70	685	3338	764	284	6	1	3	57	1	0	231	164	513	34	24	96	24	24	7	0	963	204	598	802	47
計	70	685	3338	764	284	6	1	3	57	1	0	231	164	513	34	24	96	24	24	7	0	963	204	598	802	47
整備命令発令	70	685	3338	764	284	6	1	3	57	1	0	231	164	513	34	24	96	24	24	7	0	963	204	598	802	47
口頭警告	70	685	3338	764	284	6	1	3	57	1	0	231	164	513	34	24	96	24	24	7	0	963	204	598	802	47
計	70	685	3338	764	284	6	1	3	57	1	0	231	164	513	34	24	96	24	24	7	0	963	204	598	802	47
車検の有効期間切れ	70	685	3338	764	284	6	1	3	57	1	0	231	164	513	34	24	96	24	24	7	0	963	204	598	802	47

※出動回数中38回は陸運事務所構内での街頭検査の実績

自動車分解整備事業

(1) 認証工場

平成19年3月31日現在

年度 区分	平成14年度	平成15年度	平成16年度	平成17年度	平成18年度
工場数	917(18)	926(25)	934(30)	940(33)	950(37)
新規	18(4)	29(9)	22(3)	20(5)	20(4)
廃止	12	20	14	14	10
整備主任者数	1,762	1,803	1,867	1,935	1,989
監査件数	15	26	35	51	25
処分件数	7	8	2	2	2

注1:()は専門認証工場で内数。

注2:処分件数は、文書警告以上(文書警告・改善命令・停止・取消)

(2) 市町村別工場数

平成19年3月31日現在

事項 地区	市町村別	工場数	市町村別	工場数	市町村別	工場数	市町村別	工場数
南 部	那覇市	104(22)	南風原町	32(16)	与那原町	16(8)	豊見城市	49(17)
	八重瀬町	15(6)	糸満市	44(26)	南城市	26(12)	地区計 286(107)	
中 部	うるま市	76(26)	沖縄市	95(33)	読谷村	25(8)	嘉手納町	13(4)
	北谷町	28(6)	北中城村	14(4)	中城村	14(3)	宜野湾市	65(15)
	浦添市	92(46)	西原町	33(14)			地区計 455(159)	
北 部	国頭村	4(1)	大宜味村	1(1)	東村	1(0)	今帰仁村	5(3)
	本部町	10(9)	名護市	48(21)	宜野座村	3(1)	金武町	8(2)
	恩納村	6(2)					地区計 86(40)	
島 嶼	伊是名村	1(1)	伊平屋村	1(0)	伊江村	6(3)	南大東村	2(2)
	北大東村	2(0)	久米島町	5(1)	粟国村	0(0)	渡嘉敷村	0(0)
	座間味村	0(0)	渡名喜村	0(0)			地区計 17(7)	
宮 古	宮古島市	57(15)	多良間村	2(0)			地区計 59(15)	
八重山	石垣市	43(13)	竹富町	3(3)	与那国町	1(1)	地区計 47(17)	
						総 計	950(345)	

注:()内は指定工場数で内数。

優良自動車整備事業者関係

平成19年3月31日現在

認 定								
1種 整備工場	2種 整備工場	特殊整備工場					小計	合計
		車体1種	車体2種	電気装置	原動機	タイヤ		
0	0	2	4	3	0	0	9	9

指定自動車整備事業者関係

(1) 指定工場

平成19年3月31日現在

年度 区分	平成14年度	平成15年度	平成16年度	平成17年度	平成18年度
工場数	319(4)	325(4)	333(4)	340(4)	345(4)
新規	18	11	17	16	12
廃止	11	5	9	9	7
検査員数	673	680	696	762	768
監査件数	294	321	387	427	462
処分件数	9	10	33	28	15

注1:()は協業、協同組合で内数。

注2:処分件数は、口頭注意を除いた件数。

(2) 指定整備率

平成19年3月31日現在

年度 項目	平成14年度	平成15年度	平成16年度	平成17年度	平成18年度
継続検査車両台数	234,704	234,295	227,752	225,604	218,139
指定整備取扱台数	164,871	165,104	163,322	161,971	157,465
指定整備率 %	70.2	70.5	71.7	71.8	72.2

自動車検査員教習修了者

平成19年3月31日現在

年 度	平成14年度	平成15年度	平成16年度	平成17年度	平成18年度	累計 (S49~H18)
検査員教習 修了者	65	55	44	70	39	1,559(13)

注:()内は、「沖縄復帰に伴う運輸省令の適用の特別措置等に関する省令」に規定するもので外数

自動車整備士養成施設修了者数

平成19年3月31日現在

種 類		年 度					累 計
		14	15	16	17	18	(S45~H18)
一種養成施設							
沖縄県立 具志川職業能力開発校	2 級	14	20	19	20	20	347
沖縄県立 浦添職業能力開発校	2 級	22	25	23	22	24	240
	3 級	0	0	0	0	0	639
二種養成施設							
沖縄県自動車整備振興会 整備技術講習所	2 級	54	66	50	49	95	3,157
	3 級	217	180	145	224	186	9,082
	電気装置	0	0	0	0	0	203
	タイヤ 車 体	0 16	0 0	0 0	0 0	0 20	79 143
計		323	291	237	315	345	14,973 (1,083)

注:()内は、廃止になった養成施設にて養成された修了者数で内数。

自動車整備士技能検定試験合格者数

平成19年3月31日現在

年度	種類	1 級			2 級				3 級				特殊整備士			計
		小型	ガソリン	ジーゼル	二 輪	ガソリン	ジーゼル	シャシ	二 輪	タイヤ	電装	車体				
14		3	99	46	0	176	0	9	0	0	0	1	334			
15		0	124	53	1	130	2	2	31	0	0	16	359			
16		1	96	55	0	152	5	4	0	0	0	2	315			
17		3	109	54	0	161	1	3	0	0	0	1	332			
18		3	124	47	9	185	1	6	9	0	0	0	384			
累計		10	3,201	1,045	49	6,000	924	2,413	126	72	139	102	14,081			

注:累計は昭和43年度から平成18年度までの合計

整備管理者選任状況

平成19年3月31日現在

業 種	選任届本拠数	選任届出事業者数	選任届出人員数
乗合旅客自動車	65	36	70
乗用旅客自動車	164	147	217
事業用貨物自動車	453	375	519
レンタカー	174	106	177
その他	495	428	525
計	1,351	1,092	1,508

IX 觀 光

政府登録ホテル・旅館一覽表

平成19年9月1日現在

登録年月日	登録番号	名称	郵便番号	所在地	経 営		総室数	客数	収容人員数	基準客室数	基準外客室数	電話番号	FAX番号
					法人名	代表者							
S49. 9. 4	ホ 336	ホテル日航那覇グランドキャッスル	903-8601	那覇市首里山川町 1-132-1	那覇琉球旅行社	トチウラさん	339	339	644	338	1	098-886-5454	098-887-0070
S49. 11. 14	ホ 340	沖縄都ホテル	902-0062	那覇市字松川 40	沖縄観光開発	遠山 憲章	307	307	591	307	0	098-887-1111	098-886-5591
S50. 12. 24	ホ 370	南の美ら花ホテルミヤヒラ	907-0012	石垣市美崎町 4-9	宮平観光	宮平 康弘	157	157	316	154	3	0980-82-6111	0980-83-3236
S51. 6. 1	ホ 382	ホテル・サンパレス球陽	900-0015	那覇市久茂地 2-5-1	那ホテル・サンパレス	金城 仁	55	55	81	47	8	098-863-4181	098-861-1313
S52. 6. 11	ホ 403	沖縄ハーバービューホテル	900-0021	那覇市泉崎 2-46	那ハ・ラマ・旅行社		368	368	736	368	0	098-853-2111	098-835-9696
S52. 6. 11	ホ 404	チサンリゾート沖縄美ら海	905-0206	本部町字石川 938	チサンリゾート		94	188	188	94	0	0980-48-3631	0980-48-3639
S52. 8. 20	ホ 409	沖縄ホテル	902-0066	那覇市字大道 35	那沖縄ホテル	宮里 一郎	78	138	138	59	19	098-884-3191	098-885-2102
S54. 6. 1	ホ 450	エッカホテル沖縄	900-0005	那覇市天久 1068-9	エッカ石油	上地 啓右	238	470	470	196	42	098-867-5111	098-868-1783
S56. 6. 26	ホ 495	ホテルロイヤルオリオン	902-0067	那覇市安里 1-2-21	那ホテルロイヤルオリオン	山田 義範	219	420	420	219	0	098-866-5533	098-862-9039
S57. 3. 31	ホ 511	パシフィックホテル沖縄	900-0036	那覇市西 3-6-1	パシフィック観光産業	国吉 真徹	378	737	737	368	10	098-868-5162	098-868-8876
S57. 6. 10	ホ 520	ホテルムーンビーチ	904-0414	恩納村字前兼久 1203	ムーンビーチ・リゾート	栗国 宏	136	272	272	136	0	098-965-1020	098-965-0555
S58. 12. 28	ホ 559	久米島イーファブビーチホテル	901-3107	久米島町字講名堂 548	エト・旅行社	山崎 宏治	80	160	160	80	0	098-985-7111	098-985-7117
S59. 10. 12	ホ 586	万座ビーチホテル&リゾート	904-0404	恩納村字瀬良垣 2260	那ハ・ラマ・旅行社		401	802	802	383	18	098-966-1211	098-966-2210
S60. 4. 16	ホ 596	ホテル日航八重山	907-0022	石垣市字大川 559	那琉球旅行社	ト八重山	236	470	470	236	0	0980-83-3311	0980-83-3201
S60. 12. 6	ホ 618	石垣シーサイドホテル	907-0453	石垣市川平 154-12	中村企業	濱地 雄之	108	216	216	108	0	0980-88-2421	0980-88-2425
H 5. 11. 26	ホ 855	沖縄ワシントンホテル	900-0033	那覇市久米 2-32-2	那田観光ワシントンホテル	田口 泰一	263	366	366	251	12	098-869-2511	098-864-2164
H 6. 10. 19	ホ 995	ザ・ナハテラス	900-0011	那覇市おもろまち2-14-1	ザ・テラスホテルズ	國場 幸伸	145	290	290	145	0	098-864-1111	098-863-3275
H 6. 12. 21	ホ 1010	那覇観光ホテル	900-0013	那覇市牧志 3-13-23	(資) 那覇観光ホテル	真栄田 義武	155	302	302	155	0	098-862-7144	098-862-7110
H 7. 2. 22	ホ 1029	ロワジュールホテルオキナワ	900-0036	那覇市西 3-2-1	那ロワジュールホテルズ	阿形 和之	419	838	838	395	24	098-868-2222	098-868-1930
H10. 6. 30	ホ 1208	ラグナガーデンホテル	901-2224	宜野湾市真志喜 4-1-1	那ラグナガーデンホテル	内田 和也	303	586	586	299	4	098-897-2121	098-897-7711
H10. 9. 25	ホ 1216	ザ・ブセナテラス	905-0026	名護市字喜瀬 1808	ザ・テラスホテルズ	國場 幸伸	407	814	406	406	1	0980-51-1333	0980-51-1331
H10. 9. 25	ホ 1217	宮古島東急リゾート	906-0305	宮古島市下地字与那覇 914	那東急ホテルズ	梅原 一剛	248	492	248	248	0	0980-76-2109	0980-76-6781
H15. 3. 28	ホ 1335	ホテルサン沖縄	900-0015	那覇市久茂地 1-5-15	那ホテルサン沖縄	嘉味田 朝晴	240	436	240	240	0	098-866-1111	098-863-8715
H17. 10. 27	ホ 1389	ジ・アッタテラスクラブタワーズ	904-0402	恩納村字安器祖 1079	ザ・テラスホテルズ	國場 幸伸	78	156	156	78	0	098-983-3333	098-983-3111
計	24	24					5,374	10,365	5,232	5,232	142		
S37. 2. 16	(沖旅)5	ホテル日光	900-0014	那覇市松尾 2-17-34	那ホテル日光	田場 ソル	46	92	92	22	24	098-863-4125	098-867-6020
館計	1	1					46	92	92	22	24		

旅行業第1種一覽表

平成19年9月1日現在

登録年月日 (有効年月日)	登録番号	事業者名	郵便番号	所在地	代表者	電話番号 FAX番号	営業所名
S46. 3. 4 (H20. 3. 3)	第155号	沖縄ツアーリスト(株)	900-8602	那覇市松尾1-2-3	東良和	098-862-1111 098-862-1120	東京、大阪、鹿児島、那覇、小禄、名護、宮古、石垣、福岡、首里、名古屋、カデナ、浦添、糸満、札幌、プラザ、仙台、宜野湾、広島、与那原、岡山、大正、サンエーマチャナト、旅行開発部、サンエー那覇メインブレイス、ハンビー、銀座わした、具志川メインシティ、つかざんシティ、豊見城ウイングシティ、西原シティ、神戸、宜野湾、しおざきシティ、那覇西、豊崎
S42. 7. 20 (H20. 5. 14)	411	㈱国際旅行社	900-0015	那覇市久茂地3-5-1	與座嘉博	098-861-0176 098-861-5133	名護、八重山、八重山支店港、宜野湾、南部
S42. 7. 20 (H20. 5. 14)	413	㈱エアー沖縄	900-0015	那覇市久茂地1-1-1	吉岡修	098-867-0166 098-867-8001	パレット店、浦添、美里、東京、ツアーズ ター、名護
S42. 8. 18 (H20. 5. 14)	414	㈱富士ツアーリスト	900-0016	那覇市前島2-2-7	玉城浩二	098-862-3333 098-861-1571	
S43. 6. 21 (H20. 5. 14)	416	㈱リウボウ旅行サービス	900-0014	那覇市松尾1-9-49	名嘉真廣	098-861-3099 098-861-3603	浦添、首里リウぼう、リウボウ、天久リウぼう、普天間リウぼう
S55. 3. 31 (H20. 3. 30)	555	㈱中央ツアーリスト	900-0024	那覇市古波蔵213	宮平良一	098-854-5454 098-834-1750	ジャスコ北谷、浦添、イオンタウン豊見城、ジャスコ南風原、ジャスコ那覇、ジャスコ具志川、宮古、石垣、久米島、与那国、多良間
H4. 6. 2 (H20. 6. 1)	1107	㈱近畿日本ツーリスト沖縄	900-0033	那覇市久米2-4-13	泉康男	098-867-1122 098-862-3758	八重山、恩納村、那覇空港、商品開発部
S57. 5. 10 (H22. 5. 9)	1374	㈱ジャンボツアーズ	900-0015	那覇市久茂地2-15-10 (久茂地BKビル)	谷村勝己	098-862-5725 098-869-8185	東京、名古屋、大阪、金沢、ジャスコ具志川、国際通り、TSUTAYA新都心
H4. 12. 7 (H20. 12. 6)	1429	ANAセールス沖縄(株)	900-0015	那覇市久茂地1-7-1 (琉球リース総合ビル5F)	作田隆男	098-868-8411 098-868-8188	
S61. 2. 26 (H20. 2. 25)	1479	JTA商事(株)	900-0027	那覇市山下町3-1 (高良ビル)	野間正	098-857-2111 098-857-8260	
S63. 6. 21 (H22. 6. 20)	1492	ジェイティービー沖縄(株)	900-0006	那覇市おもろまち4-19-30	古田和吉	098-861-1427 098-861-1308	DFSギャラリア沖縄内
H12. 7. 27 (H22. 3. 29)	1568	㈱NTT西日本ー沖縄	901-2133	浦添市城間4-35-1	本田健一	098-871-2100 098-870-5189	

県知事登録旅行業者

(平成19年6月30日)

No.	登録年月日	登録番号	名称(商号)	所在地	代表者	電話番号 FAX番号	種別	保証社員 社数	営業 所数
1	S44.12.12	1	沖繩バス(株)	那覇市泉崎1-10-16	中山 良邦	098-867-3382 098-862-9653	2	保	1
2	S49.3.25	6	株式会社アイツアーズ	那覇市東町5-18 国吉ビル1F	堤 朗	098-863-0491 098-863-0494	2	保	3
3	S49.3.25	6	株式会社アイツアーズ東京支店	東京都港区西新橋1-6-13 柏屋ビル9F	堤 朗	03-3591-8401 03-3508-7549	2	保	—
4	S49.3.25	6	株式会社アイツアーズ大阪支店	大阪市北区芝田2-7-18 全日空ビル新館4F	堤 朗	06-6375-1363 06-6375-1364	2	保	—
5	S56.9.14	42	海南太陽旅行社	那覇市松尾1-16-5	許田 志達	098-866-0004 098-861-1168	3	保	1
6	S57.1.22	43	株式会社新生ツーリスト	読谷村字波平2117	知花 ヒロ子	098-958-1211 098-958-7077	3	保	1
7	S57.3.3	44	株式会社現代ツーリスト	那覇市泊2-4-2	久手堅 武司	098-866-6681 098-866-3245	3	保	1
8	S57.4.17	45	株式会社西表島観光センター	石垣市美崎町1	玉盛 雅通	0980-82-9836 0980-83-1280	2	保	2
9	S57.4.17	45	株式会社西表島観光センター パイナスマヤリゾート営業所	竹富町高那243	玉盛 雅通	0980-85-5700 0980-85-5099	2	保	—
10	S58.1.24	51	(名)トツブ沖繩	那覇市小椋1-18-19	大城 弘	098-859-0085 098-857-8812	2	保	1
11	S58.4.21	56	株式会社日本旅行沖繩	那覇市久茂地2-15-8	堀井 和彦	098-862-7580 098-861-7956	2	保	1
12	S58.6.8	57	平田観光光(株)	石垣市美崎町1	平田 哲三	0980-82-6711 0980-83-2511	2	保	1
13	S58.7.1	58	株式会社パノラマ・ホテルズ万座 (万座ビーチホテル) 南西観光開発(株) (ホテル日航八重山)	恩納村字瀬良垣2260	ウチノツク・ロバート・ジエラ	098-966-1211 098-966-2210	2	保	1
14	S59.3.29	62	南西観光開発(株) (ホテル日航八重山)	石垣市大川559	ヴィリリ トニー	0980-83-3311 0980-83-3201	2	保	1
15	S59.4.18	64	株式会社ホテルロイヤルオリオン	那覇市安里1-2-21	山本 建男	098-866-5533 098-862-9039	2	—	1
16	S60.3.14	69	株式会社琉球新報旅行 (琉球新報発行)	那覇市港町2-16-1 琉球新報開発ビル7F	邊土名 壽男	098-865-5272 098-869-0729	2	保	1

No.	登録年月日	登録番号	名称(商号)	所在地	代表者	電話番号 FAX番号	種別	保証 社員数	営業 所数
17	S61. 4. 23	75	(株) 東亜旅行社	那覇市安里 418	林 国源	098-885-8855 098-887-6999	2	保	1
18	S62. 4. 8	81	(有) サニーブライズ (太陽ツーリスト)	那覇市牧志1-3-31	比嘉 勤	098-866-3315 098-886-3316	3	保	1
19	S63. 1. 29	87	琉球大学生協同組合 旅行社	西原町字千原 1	新垣 進	098-895-6086 098-895-7717	3	保	1
20	S63. 5. 2	89	(株) ワールドツーリスト	沖縄市久保田 1-7-26	崎山 喜孝	098-933-8787 098-933-5600	2	保	2
21	S63. 5. 2	89	(株) ワールドツーリスト 石川営業所	うるま市宇石川 241-1	崎山 喜孝	098-964-2618 098-965-3460	2	保	—
22	S63. 6. 29	91	首里観光(株) (ホテル日航那覇グランドキャッパ) ホテル日航那覇グランドキャッパツアーデスク	那覇市首里山川町 1-132-1	上地 恵龍	098-886-5454 098-884-1327	3		1
23	H 1. 3. 25	95	(株) 石垣島トラベルセンター	石垣市登野城 74	工藤 剛	0980-83-4040 0980-82-1426	2	保	3
24	H 1. 3. 25	95	(株) 石垣島トラベルセンター 港営業所	石垣市美崎町 1-3	工藤 剛	0980-83-8881 0980-83-8882	2	保	—
25	H 1. 3. 25	95	(株) 石垣島トラベルセンター 離島ターミナル営業所	石垣市美崎町 1	工藤 剛		2	保	—
26	H 1. 4. 25	96	(有) 沖縄旅行サービス	那覇市安里 491-7 コーポ高徳1F	木村 剛	098-866-0905 098-861-7434	3	保	2
27	H 1. 4. 25	96	(有) 沖縄旅行サービス 那覇営業所	那覇市赤嶺 1-6-15 302号室	木村 剛	098-840-1880 098-840-1889	3	保	—
28	H 1. 5. 29	97	沖縄観光光(株)	沖縄市久保田 1-4-14	比嘉 義弘	098-933-9222 098-933-9386	2	保	1
29	H 1. 7. 10	99	三和トラベル	石垣市美崎町 4-9	宮平 康弘	0980-82-6475 0980-83-3236	2	保	2
30	H 1. 7. 10	99	三和トラベル旅行センター	石垣市新栄町 1	宮平 康弘	0980-82-2007 0980-83-7503	2	保	—
31	H 2. 2. 3	103	(株) 沖繩総合旅行 ゆいバス観光営業所	糸満市宇兼城 858-9 B-14号室	源河 浩次	098-840-3180 098-840-3185	3	保	1
32	H 2. 2. 3	104	(株) 沖繩観光学 (学販トラベルセンター)	那覇市宇壺川 1-3-10	名幸 諄子	098-855-3122 098-854-1327	2	保	1
33	H 3. 5. 28	118	(株) ティーシー (パケイオンバス沖縄)	那覇市泉崎 1-10-7	平良 朝敬	098-861-5415 098-861-0081	2	保	4
34	H 3. 5. 28	118	(株) ティーシー (パケイオンバス沖縄) 沖縄かりゆしビーチリゾート・リゾート・キャッパ 営業所	恩納村字名嘉真 2591-1	平良 朝敬	098-967-8313 098-967-8730	2	保	—

No.	登録年月日	登録番号	名称(商号)	所在地	代表者	電話番号 FAX番号	種別	保証社員	営業所数
35	H 3. 5. 28	118	㈱ティエシー (パケイオンピス沖縄) 沖縄かりゆし7-パブリック-那覇営業所	那覇市前島 3-25-1	平良 朝敬	098-860-2109 098-869-7644	2	保	1
36	H 3. 5. 28	118	㈱ティエシー (パケイオンピス沖縄) 沖縄マリパブリック-かりゆし7-営業所	名護市宇喜瀬 1490-1	平良 朝敬	0980- 0980-	2	保	1
37	H 3. 7. 18	120	エア-エキスプレス㈱	那覇市前島 3-25-5	国吉 明	098-869-4525 098-869-4533	2	保	1
38	H 3. 7. 24	121	(有) 安 栄 観 光	石垣市美崎町 1-1	森田 安満	0980-82-2691 0980-83-4853	2	保	1
39	H 4. 11. 4	125	国 際 旅 運 ㈱	那覇市久米 2-26-10	湯 接富	098-861-8686 098-863-6303	3		1
40	H 5. 1. 21	128	トラベル企画サービス	那覇市若狭 2-10-13	渡嘉敷 陽一	098-869-8572 098-869-8573	3	保	1
41	H 5. 2. 26	130	㈱サザントラベル沖縄	久米島町字真我里 157	譜久里 榮孝	098-985-7858 098-985-7856	2	保	2
42	H 5. 2. 26	130	㈱サザントラベル沖縄 那覇営業所	那覇市安謝 620-173	譜久里 榮孝	098-868-1010 098-868-5490	2	保	1
43	H 5. 6. 21	131	生活協同組合コープおきなわ コープあぶな	那覇市おもろまち 3-3-1	新垣 勉	098-941-8000 098-941-8002	2		1
44	H 6. 1. 12	134	(有) 沖縄スカイ観光サービス	読谷村字伊良皆 360-19	大城 光	098-957-1101 098-957-1955	2	保	2
45	H 6. 2. 24	135	㈱ツ-リス ト 大 旗	沖縄市美里 4-13-18	翁長 良健		2	保	2
46	H 6. 2. 24	135	㈱ツ-リス ト 大 旗 泡 瀬 営 業 所	沖縄市比屋根 2-1-1	翁長 良健	098-930-7000 098-930-7001	2	保	1
47	H 6. 6. 30	140	(有) 東南企画 東南旅行社	西原町字翁長 556-10 4階	川木 アリス	098-946-0166 098-946-0794	3		1
48	H 6. 10. 28	142	(有) 教文ツ-リス ト サービス	宜野湾市我如古 1-33-1	福里 智子	098-890-1010 098-890-5733	3		1
49	H 6. 12. 14	143	トラベルハウスエムアンドビー	那覇市首里当蔵町 1-13 近江商事第2ビル2F	崎山 泰秀	098-886-7006 098-886-7322	2	保	1
50	H 7. 2. 3	145	(有) カリ-ツア-ズ	沖縄市登川 2-1-5 サンハイツ登川 102	奥間 政秀	098-939-8131 098-939-8188	3	保	1
51	H 7. 4. 17	148	(有) ロイヤルツ-リス ト 沖縄	那覇市奥武山町 14-2	仲原 武光	098-857-3001 098-857-5511	3		1
52	H 7. 9. 7	151	(有) レキオツ-リス ト	うるま市みどり町 4-2-10	川野 栄昌	098-973-2002 098-974-2233	3		1

No.	登録年月日	登録番号	名称(商号)	所在地	代表者	電話番号 FAX番号	種別	保証社員	営業所数
53	H 8. 7. 4	156	ジエイ・トラベル	豊見城市字豊見城 432-2	瀬良垣 司	098-850-5566 098-850-9115	2	保	2
54	H 8. 7. 4	156	(有) 熊本営業所 ジェイ・トラベル	熊本市新屋敷 1-18-24	瀬良垣 司	096-375-8007 096-375-8007	2	保	—
55	H 8. 7. 8	158	ディー・ティー・エスグループ(有)	那覇市壺川 2-10-5	太田 碧宜	098-836-0255 098-836-0246	3		1
56	H 8. 8. 14	159	(有) 国際旅行社 南部 (国際旅行社観光センター)	南風原町字兼城 235-2	金城 千代和	098-889-3131 098-889-6604	2	保	1
57	H 8. 11. 15	161	(株) エイチ・アイ・エス 沖縄	那覇市久米 2-3-15 那覇トラストビル1F	砂川 盛潤	098-863-3751 098-863-3435	2	保	4
58	H 8. 11. 15	161	(株) 那覇本 エイチ・アイ・エス 沖縄	那覇市久米 2-3-15 那覇トラストビル1F	砂川 盛潤	098-863-1133 098-863-1133	2	保	—
59	H 8. 11. 15	161	(株) 北谷支 エイチ・アイ・エス 沖縄	北谷町字北谷 2-12-6 第5松菜ビル202号室	砂川 盛潤	098-982-7600 098-926-0480	2	保	—
60	H 8. 11. 15	161	(株) コザ支 エイチ・アイ・エス 沖縄	沖縄市中央 2-2-1 タサトカメラビル2F	砂川 盛潤	098-983-4620 098-929-0000	2	保	—
61	H 8. 12. 11	162	(有) 旅人の空間スペース	南城市佐敷字佐敷 415	與那嶺 栄作	098-947-2042 098-944-1877	3	保	1
62	H 9. 1. 8	163	(有) 沖縄旅行観光サービス	宮古島市平良字西里 984-3 平良マンション102号室	森田 茂	0980-73-9314 0980-73-4005	2	保	2
63	H 9. 5. 22	168	(有) エアー琉球	那覇市曙 1-3-9 ベストマンション302号室	下地 健弘	098-860-3715 098-860-3711	2	保	1
64	H 9. 7. 22	171	(有) 翔トラベル	那覇市山下町 18-20	島袋 寛之	098-859-3378 098-859-3376	3	保	1
65	H 10. 2. 23	172	(有) ひららツアーリスト	宮古島市平良字下里 572-3	平良 文男	0980-72-1111 0980-72-0316	3		1
66	H 10. 4. 7	174	(有) ガリバー旅行企画	南風原町字兼城 678-5	宮國 正広	098-889-4545 098-889-4175	2	保	1
67	H 10. 6. 17	177	(有) 拓栄コーポレーション (ナイスチケット)	那覇市牧志 2-16-10	銘苺 一也	098-866-8988 098-866-9497	3	保	2
68	H 10. 6. 17	177	(有) 拓栄コーポレーション (ナイスチケット) 北谷営業所	北谷町北谷 2-18-6	銘苺 一也	098-921-3330 098-921-3331	3	保	—
69	H 10. 7. 17	178	(有) ウィンゲ沖縄	沖縄市泡瀬 5-34-1	池原 恒博	098-939-0007 098-939-0010	3	保	1
70	H 10. 8. 12	180	(有) エアージャケット (チケットハウスきっぷっぷ)	那覇市金城 5-2-8	與那嶺 正和	098-858-1213 098-859-3310	2	保	2

No.	登録年月日	登録番号	名称(商号)	所在地	代表者	電話番号 FAX番号	種別	保証社員	営業所数
71	H10. 8. 12	180	(有) エアーアシスト (チケットハウスきっぷがっぶ) 中部営業所	沖縄市高原 7-23-10	與那嶺 正和	098-930-0221 098-930-0209	2	保	—
72	H10. 8. 27	182	(有) さちこトラベル	那覇市高良 1-11-3	與那嶺 眞弘	098-858-8800 098-858-1414	3	保	1
73	H10. 9. 16	183	(有) ジョイフルツアー—沖縄	那覇市字安里 361-4	國吉 眞紀生	098-886-4718 098-886-5664	3	保	1
74	H10. 10. 14	184	(有) 琉球観光センター	那覇市真地41	仲井間 憲盛	098-836-6260 098-836-7510	3	保	1
75	H11. 3. 31	189	中村企業(株) (石垣シーサイドホテル)	石垣市川平 154-12	濱地 雄之	0980-88-2421 0980-88-2425	3	保	1
76	H11. 8. 23	195	くに旅行サービス	与那原町字与那原 3691-20	國吉 博	098-835-8088 098-882-8711	3	保	3
77	H11. 8. 23	195	くに旅行サービス 福岡支店	福岡市博多区早良区田村 1-9-12	國吉 博	092-873-7991 092-873-9047	3	保	—
78	H11. 8. 23	195	くに旅行サービス J & S 旅行センター	福岡市東区馬出 2-2-6	國吉 博	092-632-4147 092-643-9122	3	保	—
79	H11. 10. 4	197	(有) コスモツアーリスト	豊見城市字豊見城 552-1	宮良 直行	098-850-1100 098-850-8110	3	保	1
80	H11. 10. 28	199	(有) 沖縄シブスエージェンシー (クルーズトラベル沖縄)	那覇市通堂町 2-1 那覇港ターミナル2階	松田 美貴	098-866-7890 098-866-7096	3	保	1
81	H12. 1. 11	200	(株) 沖縄電ビジネササービス	浦添市牧港 5-2-1	与座 清昌	098-874-6050 098-874-6057	3	保	1
82	H12. 4. 21	201	(有) エムエムシー (MCトラベル)	本部町字崎本部 4639-1	仲地 永造	0980-47-4188 0980-47-3981	2	保	1
83	H12. 4. 25	203	(株) マリン観光開発	那覇市泊 3-14-1	早川 一正	098-869-2241 098-862-8841	2	保	1
84	H12. 10. 24	207	(有) ノーストラベル	名護市東江 1-3-2	徳村 ヨシ子	0980-52-2668 0980-53-7281	3	保	1
85	H12. 11. 28	209	(有) さくらトラベル	那覇市奥武山 46 バンヤンタウン1F	津覇 暢夫	098-869-7700 098-869-7705	2	保	2
86	H12. 11. 28	209	(有) さくらトラベル	那覇市安里 48	津覇 暢夫		2	保	—
87	H12. 12. 1	210	(株) ツーリストプランニング沖縄	那覇市首里池端町 43	高江洲 昌一	098-885-4891 098-885-4892	3		1
88	H12. 12. 4	211	(有) スカイランドサービス	うるま市石川 2-1-7	佐次田 久	098-965-3434 098-965-3483	3	保	1

No.	登録年月日	登録番号	名称(商号)	所在地	代表者	電話番号 FAX番号	種別	保証 社員数	営業 所数
89	H13. 6. 18	213	サザンツリーリスト(株)	那覇市金城 4-1-3	蔵根 尚美	098-840-0123 098-840-0303	2	保	4
90	H13. 6. 18	213	サザンツリー営業所(株)	品川区東五反田 1-24-11 鈴木ビル3階	蔵根 尚美	03-5475-6064 03-5475-0056	2	保	—
91	H13. 6. 18	213	サザンツリー営業所(株)	大阪市北区梅田 2-5-8 千代田ビル西別館2F-D号室	蔵根 尚美	06-4797-9797 06-4797-2277	2	保	—
92	H13. 6. 18	213	サザンツリー営業所(株)	名古屋市中村区樽町 21-2 第2太閤ビル6階	蔵根 尚美	052-454-3033 052-454-3034	2	保	—
93	H13. 9. 5	215	(有)三友旅行社(三友旅行社)	宮古島市平良字下里 569	友利 ヒロ子	0980-72-3722 0980-73-1515	2	保	2
94	H13. 9. 5	215	(有)三友旅行社(三友旅行社) 中央店営業所	宮古島市平良字西里 300-5 平良ビル1階	友利 ヒロ子	0980-75-5111 0980-75-3715	2	保	—
95	H14. 1. 8	218	三友旅行社	那覇市東町 18-9	平敷 慶良	098-863-7674 098-863-7674	3	保	1
96	H14. 9. 2	222	あおいトラベル	那覇市与儀 2-15-12	島尻 勝成	098-853-0586 098-836-9765	3		1
97	H15. 1. 16	224	(有)ジェイ旅行サービス	那覇市奇宮 1-27-13	興儀 實弘	098-855-7639 098-836-9466	3	保	1
98	H15. 5. 23	227	(有)名護ツアーセンター	名護市宮里 1-22-14	松田 文隆	0980-53-7500 0980-53-7508	3	保	1
99	H15. 5. 26	228	(有)南十字星(南十字星トラベル沖縄)	那覇市字安次嶺 6-11	上原 直也	098-858-8234 098-858-8234	3	保	1
100	H15. 6. 20	229	(有)沖縄クリエイティブツアーズ	那覇市泊 1-19-11 エトワール泊201号室	久貝 康広	098-867-8661 098-867-8662	3	保	1
101	H15. 8. 11	231	(株)ハンド・レッグ(ハンド・レッグツアーズ)	読谷村字伊良皆 163-2	イトウ 京子	098-956-0111 098-956-0050	3	保	1
102	H15. 8. 25	232	(有)サム	南風原町字宮平 233	平良 正志	098-888-3436 098-888-4158	2	保	1
103	H15. 9. 29	233	琉球ツアーリスト	恩納村字仲泊 1283-1	前澤 信彦	098-964-6789 098-964-6787	3	保	1
104	H16. 4. 19	235	(有)TAKAGEN	那覇市松尾 1-1-1	山元 隆子	098-866-5555 098-866-3343	3	保	1
105	H16. 9. 21	236	(株)パノラマ・ホテルズ石垣	石垣市真栄里 354-1	ウチツツ・ロバート・ジエム	0980-88-7111 0980-88-7211	2	保	3
106	H16. 9. 21	236	(株)パノラマ・ホテルズ石垣 沖縄ハービーホテル	那覇市泉崎 2-46	ウチツツ・ロバート・ジエム	098-853-2292 098-853-5189	2	保	—

No.	登録年月日	登録番号	名称(商号)	所在地	代表者	電話番号 FAX番号	種別	保証社員数	営業 所数
107	H16. 9. 21	236	(株)パノラマ・ホテルズ石垣 沖縄ロイヤルビューホテル (宮古旅倶楽部)	本部町字石川 938	ケルツン・ロバート・ジエーダ	0980-48-3631 0980-48-3639	2	保	1
108	H16. 10. 25	239	(有)シンブ (宮古旅倶楽部)	宮古島市平良字下里 4 新大見謝ビル103号	伊佐 真和	0980-72-6641 0980-72-6641	2	保	1
109	H16. 11. 9	240	(株)オゴエ	宮古島市平良字下里 159-3 2階	玉元 武司	0980-75-0058 0980-75-0059	2	保	1
110	H16. 11. 12	241	(有)エイチ・テイ・シー (オービットトラベル)	沖縄市中央 2-16-1	カバートン・ミツオ・シマブク	098-939-6693 098-939-6694	3	保	1
111	H16. 11. 12	241	(有)エイチ・テイ・シー (オービットトラベル) 砂辺営業所	北谷町字砂辺 368	カバートン・ミツオ・シマブク	098-936-2969 098-936-2968	3	保	1
112	H16. 12. 22	243	(株)Fantagista ツアール 沖縄 Fantagista ツアール	宜野湾市伊佐 2-21-13	間山 弘造	098-870-2103 098-870-2101	2	保	1
113	H17. 1. 31	244	(株)スケヨシ旅行サービス	南城市大里字稲嶺 2042	大城 昂	098-946-8830 098-945-3561	2	保	1
114	H17. 3. 18	246	トラベル 沖縄	宮古島市平良字西里 972-1	坂井 民二	0980-73-8555 0980-73-8599	3	保	1
115	H17. 4. 13	247	(株)ロワジール・ホテルズ沖縄 (ロワジール・ホテルズ) 砂辺支店	那覇市西 3-2-1	ヴァイリリ トニー	098-869-4000 098-860-2000	3		1
116	H17. 6. 6	248	(有)トラベルM I Y A R A トラベルM I Y A R A	浦添市内間 2-4-11 キャッスルライイト401号室	宮良 公子	098-875-6193 098-876-8303	3	保	1
117	H17. 8. 1	249	(有)沖縄ツアーズセンター	那覇市字小塚 1831-1 沖縄産業支援センター503	與那覇 正義	098-859-7477 098-859-7488	2	保	1
118	H17. 8. 19	250	(有)ヒューマンリレーション	那覇市字安里 9 1階	西村 宏	098-869-6607 098-869-6608	3		1
119	H17. 10. 5	251	沖縄県観光事業協同組合 (OKKトラベル)	那覇市西 2-3-1 うえちビル7F	上地 長栄	098-863-3555 098-866-1157	2	保	3
120	H17. 10. 5	251	沖縄県観光事業協同組合 (OKKトラベル) 本部営業所	本部町字山川 390-1	上地 長栄	0980-48-3456 0980-48-4191	2	保	1
121	H17. 10. 5	251	沖縄県観光事業協同組合 (OKKトラベル) 琉球村営業所	恩納村字山田 1130	上地 長栄	098-965-1234 098-964-3411	2	保	1
122	H17. 10. 5	252	金秀リゾート開発(株)	那覇市旭町 112-1 金秀ビル西館2F	呉屋 守孝	098-868-7676 098-868-6668	2	保	1
123	H17. 10. 5	253	(株)プロセス	恩納村字名嘉真 2288-164	小谷 益朗	098-967-8281 098-967-8286	2	保	1
124	H17. 10. 5	254	KANASANTA	北谷町字上勢頭 635-1	仲本 兼淳	098-957-1193	3	保	1

No.	登録年月日	登録番号	名称(商号)	所在地	代表者	電話番号 FAX番号	種別	保証 社員	営業 所数
125	H 3. 3. 29	255	㈱ホット沖縄 (HOT沖縄)	那覇市西 1-19-1	白石 武博	098-861-5489 098-861-0646	2	保	3
126	H 3. 3. 29	255	㈱ホット沖縄 (HOT沖縄) 東京支社 営業所	中央区銀座 1-4-9 田村ビル6F	白石 武博	03-3567-3991 03-3567-3994	2	保	—
127	H 3. 3. 29	255	㈱ホット沖縄 (HOT沖縄) カヌチャヤベイ 営業所	名護市字安部 156-2	白石 武博	0980-55-8880 0980-55-8693	2	保	—
128	H18. 1. 31	256	㈱エービーシーサービス	那覇市田原 1-17-9	尾村 信一郎	098-859-4649 098-859-2933	2	保	1
129	H18. 2. 2	257	㈱ホテルマネージメントシティ・ヤハン ホテル日航アリア	読谷村字横間 600	勝野 浩幸	098-982-9613 098-982-9114	2	保	1
130	H18. 4. 20	258	㈱ パ ム	那覇市壺川 3-1-10 田良島ビル2F	長嶺 由成	098-833-6515 098-833-6516	3		1
131	H18. 5. 24	259	石垣島ドリーム観光㈱	石垣市美崎町 1	丸尾 剛	0980-84-3178	2	保	1
132	H18. 9. 21	261	(有) アクセスサーズ (アツブルツアーズ)	浦添市宮城 3-4-10 国吉アパート1階	元井 一郎	098-874-6677 098-874-6678	2	保	3
133	H18. 9. 21	261	(有) アクセスサーズ (アツブルツアーズ) 那覇店	那覇市樋川 1-4-8 赤嶺ビル1F	元井 一郎	098-833-6266 098-833-6333	2	保	—
134	H18. 9. 21	261	(有) アクセスサーズ (アツブルツアーズ) 中部店	沖縄市字宮里 512-5 1F	元井 一郎	098-921-2255 098-921-2201	2	保	—
135	H18. 10. 10	262	㈱ ライゼプラン	浦添市大平 1-34-5 コーポMS104号	仲間 誠		3	保	1
136	H18. 11. 27	263	沖縄ワタベウエイディング㈱	那覇市字安次嶺 1-10	翁長 良晴	098-859-4121 098-859-4120	2	保	1
137	H19. 1. 31	264	(有) エスコート石垣	石垣市美崎町 1-5 アサヒビル内77-デク	玉城 信夫	0980-88-0710 0980-88-0710	3	保	1
138	H19. 3. 20	265	㈱近鉄ホテルシステムズ 沖縄都ホテル	那覇市字松川 40	鈴木 康之	098-887-1111 098-886-5591	3		1
139	H19. 4. 4	266	㈱トラベルナート	浦添市伊祖 5-11-8 306	知念 田鶴子	098-876-7827 098-876-7827	3		1
140	H19. 5. 23	267	㈱アミューズトラベル沖縄	那覇市与儀 1-14-10 マンションみやさと1-D	金田 辰弘	098-855-1910 098-855-1910	2	保	1
141	H19. 5. 25	268	㈱ M & S	那覇市久茂地 2-9-1 サニービル6F	朴 哲住	098-861-4308 098-861-4609	3		1
142	H19. 6. 5		㈱ T O P . R	那覇市鏡原町 25-1 ふじマンション102号	福原 悟	098-859-1910 098-859-1910	3	保	1

No.	登録年月日	登録番号	名称(商号)	所在地	代表者	電話番号 FAX番号	種別	保証社員数	営業所数
143	H14. 5. 12	12	国際旅行社金武代理業	金武町字金武 69	金城 厚司	098-968-4456 098-968-4459	代		1
144	H15. 9. 3	15	エアーステーション沖縄	那覇市国場 361-206	永田 政典	098-836-2855 098-835-3580	代		1
145	H17. 3. 7	17	坂田トラベルエージェンシー	西原町翁長 872	仲間 立師	098-871-9711 098-871-9712	代		1
146	H17. 8. 19	18	イエローキュービット	与那原町字与那原 3214-1 1F	山口 雄三	098-946-5594 098-946-5663	代		1
147	H18. 9. 4	19	東亜ビジネスシステムズ	沖縄市中央 2-28-10 コリヤガ2階	山口 雄三	098-859-3563	代		1
148	H19. 6. 8	20	株式会社 わんたたび	名護市字宇茂佐 333-1	柳澤 利之	0980-53-2082 0980-43-7100	代		1

資料：沖縄県「観光要覧」

注(1)「種別」欄の2：旅行業第2種(国内の主催、海外・国内の手配等)

” 3：旅行業第3種(海外・国内の手配等)

” 代：旅行業代理業

注(2)「保証社員」欄の保：全国旅行業協会の保証社員

通訳案内士試験の受験者及び合格者数

年度	平成13年度		平成14年度		平成15年度		平成16年度		平成17年度		平成18年度	
	受験者数	合格者数	受験者数	合格者数	受験者数	合格者数	受験者数	合格者数	受験者数	合格者数	受験者数	合格者数
外国語												
英語	4,072(8)	222(0)	4,088(10)	186(0)	4,573(11)	204(1)	4,451(5)	269(0)	4,279(13)	450(1)	4,684(14)	787(3)
フランス語	175(0)	9(0)	176(0)	15(0)	215(0)	14(0)	216(0)	12(0)	219(0)	16(0)	223(0)	28(0)
スペイン語	170(0)	11(0)	160(0)	13(0)	152(0)	5(0)	146(0)	10(0)	118(0)	11(0)	140(1)	23(0)
ドイツ語	94(0)	12(0)	103(0)	12(0)	117(0)	11(0)	99(0)	11(0)	98(0)	17(0)	95(0)	16(0)
中国語	681(6)	95(0)	673(2)	49(0)	705(4)	59(0)	688(4)	70(0)	1,771(67)	228(2)	2,229(25)	182(0)
イタリア語	52(0)	2(0)	59(0)	5(0)	58(0)	3(0)	56(0)	4(0)	54(0)	3(0)	54(0)	8(0)
ポルトガル語	61(0)	4(0)	55(0)	7(0)	59(0)	3(0)	41(0)	2(0)	34(1)	2(0)	45(0)	6(0)
ロシア語	91(0)	8(0)	74(0)	8(0)	78(0)	5(0)	73(0)	4(0)	70(0)	8(0)	68(0)	6(0)
韓国語(朝鮮語)	304(1)	34(0)	324(0)	21(0)	343(1)	27(0)	296(0)	26(0)	400(0)	54(0)	1,115(1)	77(0)
タイ語											42(0)	4(0)
計	5,700(15)	397(0)	5,712(12)	316(0)	6,300(17)	331(1)	6,066(9)	408(0)	7,043(81)	789(3)	8,695(41)	1,137(3)

注：() は沖縄県での受験者数及び合格者数で内数

資料：国際観光振興機構「平成18年度通訳案内士試験 出願者・受験者・合格者数(居住者数)」

通訳案内士登録者数

通訳案内士登録者数	
英語	20
中国語	4
朝鮮語	2

資料：沖縄県 平成19年4月現在

第 1 種 旅 行 業 者 の 取 扱 実 績 の 推 移

	海外旅行取扱実績		外国人の訪日旅行取扱実績		国内旅行取扱実績		合 計	
	人員(人)	売上高(千円)	人員(人)	売上高(千円)	人員(人)	売上高(千円)	人員(人)	売上高(千円)
平成10年	44,928	6,098,933	13,727	81,257	349,661	49,688,426	408,316	55,868,616
11年	47,376	6,639,166	69,927	307,816	279,405	38,589,859	396,708	45,536,841
12年	53,747	7,053,776	38,534	156,246	562,538	53,994,369	654,819	61,204,391
13年	47,863	5,838,728	3,212	137,606	361,800	54,132,339	412,875	60,108,673
14年	35,856	4,904,972	3,276	142,326	425,713	47,929,622	464,845	52,976,920
15年	30,882	2,978,053	2,179	119,379	468,782	51,219,531	501,843	54,316,963
16年	39,495	4,682,685	2,078	112,729	696,093	51,266,127	737,666	56,061,541
17年	40,862	4,735,012	2,635	127,360	697,914	52,714,308	741,411	57,576,680
18年	48,440	5,824,782	5,715	241,095	742,961	54,413,301	797,116	60,479,178

観 光 収 入

(1) 観光収入の推移

区分 年次	入域観光客数 (人)	個人消費額 (円)	観光収入 (百万円)
平成11	4,558,700	102,600	467,723
12	4,521,200	91,757	414,852
13	4,433,400	85,298	378,160
14	4,834,500	71,704	346,632
15	5,084,700	73,831	375,415
16	5,153,200	70,490	363,152
17	5,500,100	72,421	398,367
18	5,637,800	72,797	410,408

資料：沖縄県「観光要覧」

(2) 年次別観光客一人当たり県内消費額

単位：円、%

費目 年次	総額		宿泊費		交通費		土産費		飲食費		娯楽費		その他	
	金額	構成比	金額	構成比	金額	構成比	金額	構成比	金額	構成比	金額	構成比	金額	構成比
11	83,519	100.0	26,800	32.1	11,355	13.6	17,900	21.4	17,400	20.8	8,043	9.6	2,021	2.4
12	83,863	100.0	29,536	35.2	11,573	13.8	17,906	21.4	14,742	17.6	8,076	9.6	2,030	2.4
13	76,463	100.0	26,491	34.6	7,841	10.3	21,000	27.5	13,527	17.7	5,103	6.7	2,501	3.3
14	71,704	100.0	24,595	34.3	7,760	10.8	17,622	24.6	13,834	19.3	5,664	7.9	2,228	3.1
15	73,831	100.0	27,847	37.7	6,746	9.1	16,838	22.8	13,977	18.9	5,769	7.8	2,654	3.6
16	70,490	100.0	25,152	35.7	8,855	12.6	15,916	22.6	12,429	17.6	6,684	9.5	1,455	2.1
17	72,421	100.0	24,466	33.8	8,099	11.2	18,653	25.8	13,178	18.2	6,088	8.4	1,936	2.7
18	72,797	100.0	24,306	33.4	7,962	10.9	17,627	24.2	14,512	19.9	6,250	8.6	2,140	2.9

資料：沖縄県「観光要覧」

X 参 考

沖縄船員地方労働委員会の概要

組 織

昭和47年5月15日の本土復帰に伴い労働関係諸法規及び運輸省設置法に基づいて、沖縄県を管轄区域として設置された。

当委員会は、船員の労働争議解決のための斡旋、調停、仲裁及び船員最低賃金の決定等の審議に関する業務を行っている。委員は船舶関係経営者、船員、公益を代表する各5名計15名の委員で構成し、労使委員についてはそれぞれの関係団体の推薦、公益委員については、労使委員の同意を経て国土交通大臣が任命する。

委員の任期は2年で、会長は、委員の選任によって公益委員の中から選出される。

職 務 権 限

船員地方労働委員会の職務権限は、労働組合法、労働関係調整法、船員法、雇用機会均等法、船員職業安定法、最低賃金法及び個別労働関係紛争解決促進法並びにこれらに基づく命令の定める規定により行われるが、その主なものは次のとおりである。

- イ. 労働組合の資格審査及び決定、証明（労組法第5条、第11条）
- ロ. 労働協約の拡張適用の決議（労組法第18条）
- ハ. 不当労働行為の審査、認定、命令（労組法第7条、第27条）
- ニ. 労働争議の斡旋、調停、仲裁（労調法第10条～第35条）
- ホ. 争議行為発生届の受理（労調法第9条）
- ヘ. 公益事業に関する争議行為予告通知の受理（労調法第37条）
- ト. 事務を行うために必要な強制権限（労組法第22条）
- チ. 労調法第37条違反の審査、公訴請求（労調法第42条、同施行令第11条）
- リ. 労働争議中の事務所へ求職者を紹介しないよう通報すること
（不介入法）（船員職安法第21条第2項）
- ヌ. 船員職業安定部会の設置（船員職安法第95条第5項）
- ル. 船員職安法の施行に関する重要事項に関し、必要に応じ、関係行政庁に建議すること
（船員職安法第95条第2項）
- ヲ. 最低賃金専門部会設置（最賃法第42条）
- ワ. 船員法の適用を受ける船員の最低賃金に関する調査審議及び建議（最賃法第27条）
- カ. 雇用均等調停委員会の設置（船員労働委員会規則第22条）
- ヨ. 女性労働者に係る紛争の調停（雇用機会均等法第18条）
- タ. 個別労働関係紛争のあっせん（個別労働関係紛争解決促進法第21条（船員に関する例））

沖繩船員地方労働委員会委員名簿

平成19年10月1日現在

区	分	氏名	現職	職	電	話
公益委員		◎ 大城浩	弁護士		098 (8666)	01222
"		田港博	公認会計士		" (8688)	8943
"		當真良	護士		" (834)	9557
"		仲宗根栄一	沖繩国際大学産業情報学部教授		" (892)	1111
"		春田吉備彦	沖繩大学法経学部准教授		" (832)	2913
労働者委員		川満英次	全日本海員組合九州閩門地方支部長代行 兼沖繩支部長		" (868)	1884
"		漢那太	全日本海員組合沖繩支部次長		"	"
"		勸場賢次	全日本海員組合鹿児島支部長		099 (253)	6605
"		仲原原景	有村産業株式会社職場委員		098 (860)	1921
"		永山千晴	琉球海運株式会社職場委員		" (868)	8161
使用者委員		新垣章	沖繩県近海鮪漁業協同組合参事		" (868)	3324
"		國仲武	東亜運輸株式会社取締役海務部長		" (868)	0231
"		桃原敏	久米商船株式会社代表取締役社長		" (868)	2686
"		飛鷹昌仁	有村産業株式会社代表取締役社長		" (860)	1921
"		山城博美	琉球海運株式会社代表取締役専務		" (868)	8161

◎ 印は会長

沖繩船員地方労働委員会船員職業安定部会委員名簿

平成19年10月1日現在

区分	氏名	現職	電話
公益委員	○ 田 港 博 和	公 認 会 計 士 沖繩大学法経学部准教授 独立行政法人自動車事故対策機構沖繩支所長	0 9 8 (8 6 8) 8 9 4 3
	※ 春 田 吉 備 彦		" (8 3 2) 2 9 1 3
	※ 宇 地 原 進		" (8 6 2) 8 6 6 7
労働者委員	川 満 英 次	全日本海員組合九州関門地方支部長代行 兼沖繩支部長 全日本海員組合沖繩支部次長 沖繩マリンサービス株式会社船長	" (8 6 8) 1 8 8 4
	※ 漢 那 太 秀		" (8 6 8) 1 8 8 4
	※ 長 濱 秀 也		" (8 9 5) 5 4 0 1
使用者委員	新 垣 昌 章	沖繩県近海鮪漁業協同組合参事 有村産業株式会社代表取締役社長 大東海運株式会社代表取締役専務	" (8 6 8) 3 3 2 4
	※ 飛 鷹 内 昌 仁 國		" (8 6 0) 1 9 2 1
	※ 山 内 昌 國		" (8 6 1) 0 5 1 5

○印は部会長、※印は専門委員

沖繩船員地方労働委員会雇用均等調停委員会委員名簿

平成19年10月1日現在

区分	氏名	現職	電話
公益委員	○ 大 城 浩	弁 護 士 公 認 会 計 士 沖繩国際大学産業情報学部教授	0 9 8 (8 6 6) 0 1 2 2
	田 港 博 和		" (8 6 8) 8 9 4 3
	※ 仲 宗 根 栄 一		" (8 9 2) 1 1 1 1

○印は委員長

労働争議調整事件状況

年度	事業種	事件名	組合員	申請者及び申請年月日	申請事項	主張		調整案	結果事項	調整回数	所日	要数	調整員
						主	張						
56	漁業	(資)東洋海運所 属船員を和56年 度労働協約改定 に於ける紛争の 幹旋	12人	全日本海員組合 組長 井一清 代理 沖繩支部長 高井軍一 昭 56.5.30	昭和56年度の労働協約の改定について	全内航の55年度労働条件を要求	親会社の更進まな いたが仲々備給料の改 引き上げができて ず労働条件の改定 は会社独自で は対応できない	交渉再会を勧告	自主解決 昭 56.7.2 申請の取下げ 昭 56.7.7	1	38	(公益委員) 小堀啓介 嘉陽安則 大城 肇	
				名護製氷冷蔵所 属船員をめぐ る職外労働協約 改定及び給付方 法に於ける紛争 の仲旋	労使双方 (使) 名護製氷 冷蔵所 (労) 全日本海 員組合沖繩支部 昭 56.5.26	名護製氷冷蔵所 属船員をめぐ る職外労働協約 改定及び給付方 法に於ける紛争 の仲旋	上陸後、危険地 域への立入り 依り感染(マラ リア)した結果 である	名護製氷冷蔵所 は和解金として 1,600万円をそ れぞれに支払う	労使双方協約 案の受諾 昭 56.12.8 申請取下げ 昭 56.12.9	14	169	(公益委員) 儀武息茂 嘉陽安則 松田賀孝	
57	漁業	ソロモン出漁南 方船員をめぐ る職外労働協約 改定に於ける 紛争の幹旋	229人	全日本海員組合 沖繩支部長 高井東一 昭 57.5.11	ソロモン出漁南 方船員をめぐ る職外労働協約 改定について	暫定労働協約締 結の申し入れ	漁師低賃等を理 由に労働協約の 締結を拒否し、 各名に對し組合 からの脱退強要	◎労使双方は正 常な労働関係の 確立を図る事 ◎ユニオンシ ンク制に對して 検討する事 ◎チエツては組 員に對しては組 員確認の上行う事	暫定労働協約 締結 昭 58.2.22	11	293	(公益委員) 小堀啓介 嘉陽安則 大城 肇	
58~平成2	調整事件なし	調整事件なし											
3	海運業	沖繩砂利販売所 と全日海運(株) との間における 労働協約締結 交渉に伴う紛 争の調整		全日本海員組合 長 中西昭士 代理 沖繩支部長 崎浜光由 平 3.7.5	沖繩砂利販売所 との労働協約締 結について	加入者の脱退は 認められないと して会社側が 労働協約締結 を主張	加入者が全 員脱退したた め労働協約締 結に於ける 組合員への圧 力はない	労使双方協約 案の受諾 平 4.2.10	6	220	(公益委員) 小堀啓介 儀武息茂 高嶺善包		
4~14	調整事件なし	調整事件なし											
15	海運業	南西海運(株) 及び全日海運 汽船支店との 間における労働 協約締結交渉 に伴う紛争の 調整		全日本海員組合 長 井出本榮 代理 沖繩支部長 沖繩支部長 新村利秋 平 16.2.19	労働協約改定に ついて	加入者の脱退は 認められないと して会社側が 労働協約締結 を主張	経営状況が悪 く、組合員への 圧力はない	労使双方協約 案の受諾 平 16.5/25 申請書の取り 下げ 平 16.6.14	8	110	(公益委員) 高嶺善包 大城 次富 安 哲雄		
16~18	調整事件なし	調整事件なし											

沖繩振興開發金融公庫における運輸関係融資状況

(単位：千円)

業種別・年度別	産業開発資金		生業資金		農林漁業資金		中小企業資金		生活衛生資金		合計	
	件数	金額	件数	金額	件数	金額	件数	金額	件数	金額	件数	金額
運輸業	14	5,900,000	79	618,800	0	0	14	923,000	0	0	97	7,441,800
	15	1,038,000	85	714,880	0	0	6	361,000	0	0	92	2,113,880
	16	4,307,000	63	494,900	0	0	9	702,000	0	0	75	5,503,900
	17	1,115,000	75	753,700	0	0	9	572,000	0	0	86	2,440,700
	18	1,241,000	79	512,150	0	0	3	249,000	0	0	86	2,002,150
(鉄道業)	14	(535,000)	0	0	0	0	0	0	0	0	(2)	(535,000)
	15	0	0	0	0	0	0	0	0	0	0	0
	16	0	0	0	0	0	0	0	0	0	0	0
	17	0	0	0	0	0	0	0	0	0	0	0
	18	0	0	0	0	0	0	0	0	0	0	0
(道路旅客運送業)	14	0	(42)	(255,900)	0	0	(2)	(130,000)	0	0	(44)	(385,900)
	15	0	(27)	(226,900)	0	0	(2)	(80,000)	0	0	(29)	(306,900)
	16	0	(20)	(116,000)	0	0	(2)	(122,000)	0	0	(22)	(238,000)
	17	0	(27)	(386,600)	0	0	(4)	(195,000)	0	0	(31)	(581,600)
	18	0	(33)	(167,550)	0	0	(1)	(135,000)	0	0	(34)	(302,550)
(道路貨物運送業)	14	0	(22)	(143,900)	0	0	(2)	(130,000)	0	0	(24)	(273,900)
	15	0	(50)	(375,980)	0	0	0	0	0	0	(50)	(375,980)
	16	0	(37)	(238,900)	0	0	(1)	(100,000)	0	0	(38)	(338,900)
	17	0	(43)	(288,600)	0	0	(1)	(67,000)	0	0	(44)	(355,600)
	18	0	(38)	(245,100)	0	0	0	0	0	0	(38)	(245,100)
(水運業)	14	(420,000)	(4)	(62,000)	0	0	(5)	(211,000)	0	0	(10)	(693,000)
	15	0	(4)	(55,000)	0	0	(3)	(191,000)	0	0	(7)	(246,000)
	16	(2)	(3)	(103,000)	0	0	(1)	(350,000)	0	0	(6)	(3,790,000)
	17	(2)	(1)	(48,000)	0	0	(2)	(145,000)	0	0	(5)	(1,308,000)
	18	(1)	(3)	(42,000)	0	0	0	0	0	0	(4)	(612,000)

(単位：千円)

業種別・年度別	資金別		産業開発資金		生業資金		農林漁業資金		中小企業資金		生活衛生資金		合計	
	件数	金額	件数	金額	件数	金額	件数	金額	件数	金額	件数	金額	件数	金額
(倉庫業)	14	0	0	0	0	0	0	0	(1)	(210,000)	0	0	(1)	(210,000)
	15	0	0	0	0	0	0	0	0	0	0	0	0	0
	16	0	0	0	0	0	0	0	0	0	0	0	0	0
	17	0	0	0	0	0	0	0	0	0	0	0	0	0
	18	0	0	(1)	(19,000)	0	0	0	0	0	0	0	(1)	(19,000)
(宿泊業)	14	(3)	(5,250,000)	(9)	(39,300)	0	0	0	(5)	(1,030,000)	(43)	(1,458,100)	(60)	(7,777,400)
	15	(3)	(2,360,000)	(12)	(38,000)	0	0	0	(7)	(3,010,000)	(36)	(861,800)	(58)	(6,269,800)
	16	(2)	(4,030,000)	(4)	(11,700)	0	0	0	(7)	(915,000)	(35)	(1,249,700)	(48)	(6,206,400)
	17	(6)	(5,619,000)	(7)	(33,500)	0	0	0	(5)	(982,000)	(39)	(1,324,500)	(57)	(7,959,000)
	18	(5)	(19,668,000)	(15)	(77,000)	0	0	0	(1)	(110,000)	(42)	(1,314,000)	(63)	(21,169,000)
(自動車整備事業)	14	0	0	(63)	(397,200)	0	0	0	0	0	0	0	(63)	(397,200)
	15	0	0	(68)	(459,900)	0	0	0	(1)	(7,500)	0	0	(69)	(467,400)
	16	0	0	(59)	(392,700)	0	0	0	(3)	(159,000)	0	0	(62)	(551,700)
	17	0	0	(50)	(305,700)	0	0	0	0	0	0	0	(50)	(305,700)
	18	0	0	(50)	(231,400)	0	0	0	0	0	0	0	(50)	(231,400)

注：1. 「業種別」の()内は細分類であり、大分類のうち主業種を掲げているその合計は大分類の件数金額と必ずしも一致しない。

2. 貸付契約ベースによる。

資料：沖縄振興開発金融公庫「平成18年度業務統計年報」

沖縄の港湾位置図

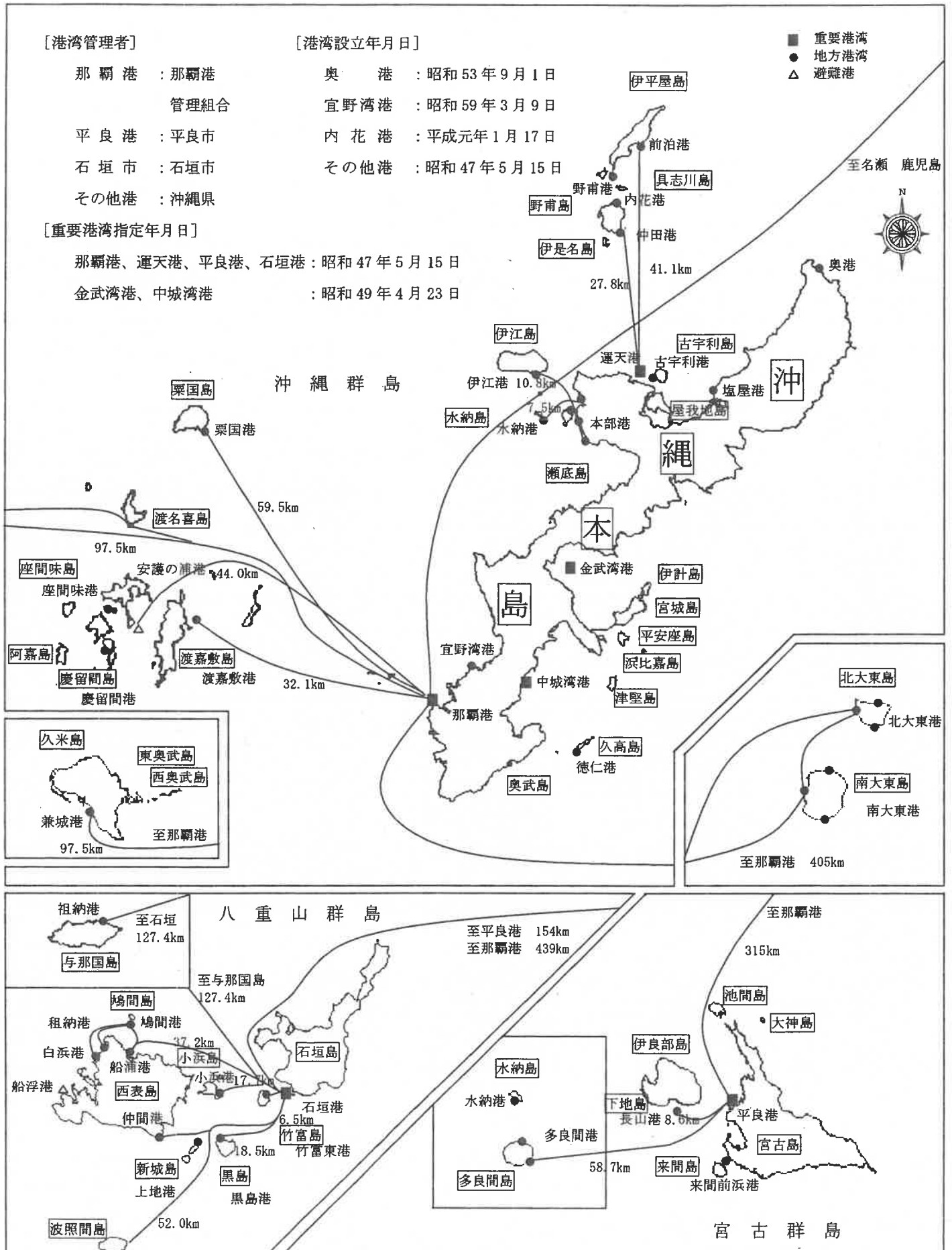

資料：沖縄総合事務局開発建設部

港 湾 管 理 者 一 覧 表

港 湾 名	港 湾 管理者名	設 立 年 月 日	重要港湾 指 定 年 月 日	港 湾 名	港 湾 管理者名	設 立 年 月 日	その他
(重要港湾) 6							
(1) 那 覇	那覇港管 理組合	H14. 4. 1	47. 5. 15	14 慶 留 間	沖 縄 県	47. 5. 15	
(2) 平 良	宮古島市	47. 5. 15	"	15 安護の浦	"	"	避難港
(3) 石 垣	石 垣 市	"	"	16 北大東	"	"	
(4) 運 天	沖 縄 県	"	"	17 南大東	"	"	
(5) 金 武 湾	"	"	49. 4. 23	18 来間・前浜	"	"	
(6) 中 城 湾	"	"	"	19 長 山	"	"	
				20 多良間	"	"	
(地方港湾) 39		47. 5. 15		21 水 納	"	"	
1 前泊(伊平屋)	沖 縄 県	"		22 竹 富 東	"	"	
2 野 甫	"	"		23 小 浜	"	"	
3 仲 田	"	"		24 黒 島	"	"	
4 塩 屋	"	"		25 上 地	"	"	
5 古 宇 利	"	"		26 鳩 間	"	"	
6 伊 江	"	"		27 船 浦	"	"	
7 水 納(本部)	"	"		28 租 納	"	"	
8 本 部	"	"		29 白 浜	"	"	
9 徳 仁	"	"		30 仲 間	"	"	
10 兼 城	"	"		31 船 浮	"	"	避難港
11 粟 国	"	"		32 祖納(与那国)	"	"	
12 渡 嘉 敷	"	"		33 奥	"	53. 9. 1	
13 座 間 味	"	"		34 宜 野 湾	"	59. 3. 9	
				35 内 花	"	H1. 1. 17	

資料：沖縄総合事務局開発建設部

国 道 の 現 況

(1) 一般国道

平成19年4月1日現在
(但し、指定区間外は平成18年4月1日現在)

路線名	起 終 点	指 定 区 間	国 道 実延長 (Km)	指 定 区 間			指 定 区 間 外 (18.4.1)
				計	南部国道	北部国道	
58号	鹿児島市～那覇市	国頭郡国頭村字奥新田原541番の1 から那覇市奥武山町51番まで	(6.6) 123.5	(6.6) 123.5	(6.0) 29.8	(0.6) 93.7	—
329号	名護市～那覇市	名護市字世富慶世富慶原4番の1 から那覇市旭町46番まで	(14.5) 77.3	(14.5) 77.3	(6.1) 35.3	(8.4) 42.0	—
330号	沖縄市～那覇市	沖縄市照屋1丁目29番から那覇市古島 1丁目26番1まで及び那覇市古波蔵 2丁目273番4から同市旭町46番まで	(0) 25.1	(0) 20.5	(0) 20.5	—	4.6
331号	那覇市～国頭郡大宜味村	那覇市奥武山町51番から名護市字 二見スギンダ241番まで	(8.9) 85.9	(5.3) 50.2	(5.3) 50.2	—	(3.6) ※ 35.7
332号	那覇空港～那覇市垣花町	那覇市字鏡水崎原307番から 同市垣花町8番7まで	2.2	2.2	2.2	—	—
390号	石垣市～那覇市	—	(4.8) ※ 58.2	—	—	—	(4.8) ※ 58.2
449号	国頭郡本部町～名護市	—	(3.7) ※ 17.8	—	—	—	(3.7) ※ 17.8
505号	国頭郡本部町～名護市	—	(0.6) ※ 21.5	—	—	—	(0.6) ※ 21.5
506号	那覇空港～中頭郡西原町	豊見城市字名嘉地屋無垣原137番3 から中頭郡西原町字池田田味名474 番3まで	12.2	6.3	(5.7) 6.3	—	5.9
507号	糸満市～那覇市	—	(1.9) ※ 9.9	—	—	—	(1.9) ※ 9.9

注1. () 外書は複数区間延長
注2. 506号() 外書は西日本高速道路料の管理延長
資料：沖縄総合事務局開発建設部

県内空港の概要

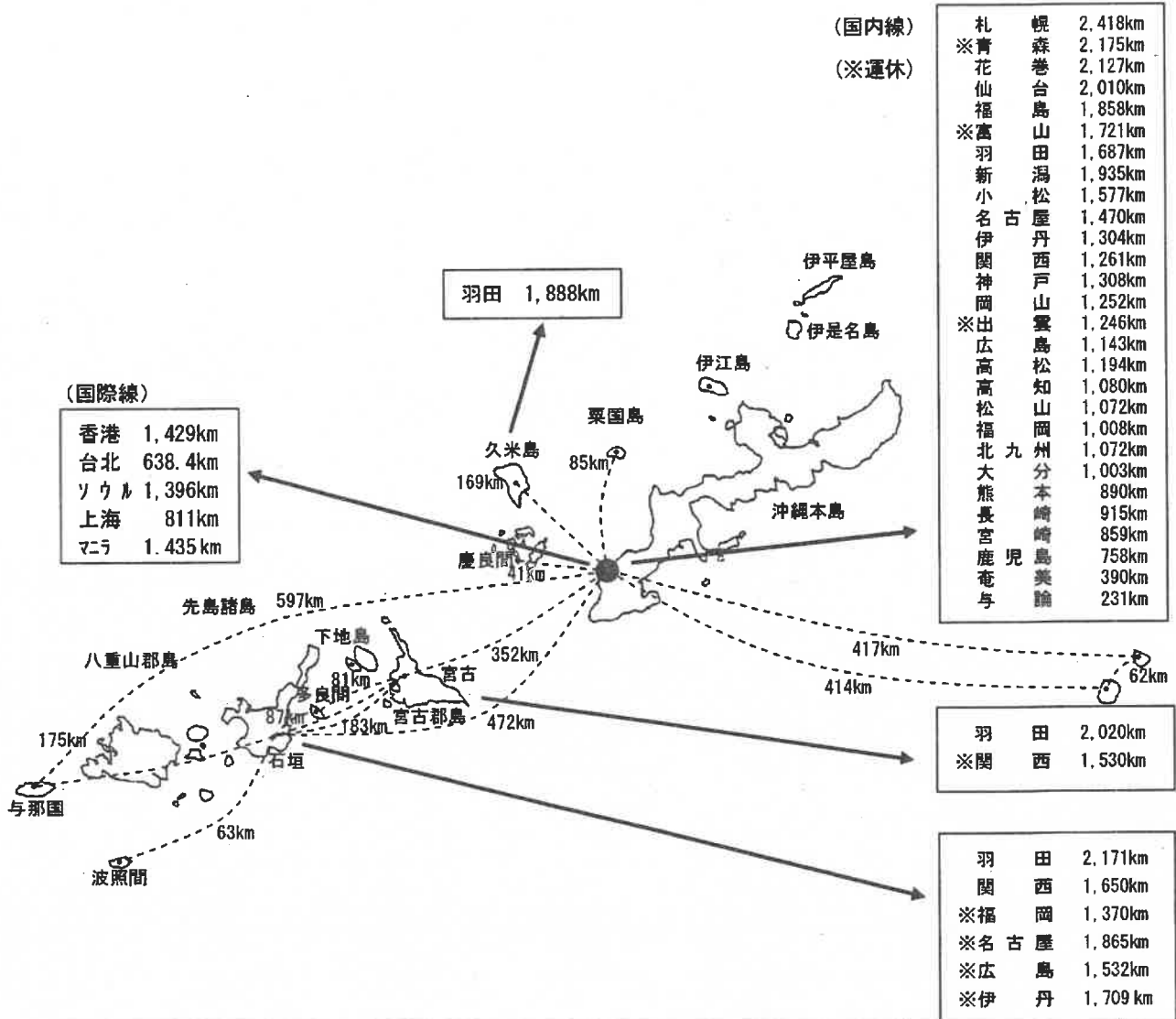

種 別	空 港 名	設置管理者	滑走路		空港の運用時間
			長(m)×幅(m)	供用開始	
第 二 種	那 覇	国土交通大臣	3,000 × 45	S61.3.13	24H
第 三 種	宮 古	沖 縄 県	2,000 × 45	S58.7.1	8:00~21:00
	石 垣		1,500 × 45	S50.5.10	8:00~21:00
	久 米 島		2,000 × 45	H9.7.18	8:00~19:30
	伊 江 島		1,500 × 45	S50.7.20	土 12:15~16:45 日 09:15~16:45
	粟 国		800 × 25	S53.7.6	8:00~18:00
	南 大 東		1,500 × 45	H9.7.20	8:00~18:00
	北 大 東		1,500 × 45	H9.10.9	8:00~18:00
	下 地 島		3,000 × 60	S54.7.5	7:30~20:30
	多 良 間		1,500 × 45	H15.10.10	8:00~18:00
	波 照 間		800 × 25	S51.5.18	8:00~18:00
	与 那 国		2,000 × 45	H19.3.15	8:00~19:30
慶 良 間	800 × 25	H6.11.10	8:00~18:00		

資料：沖縄県企画部交通政策課
沖縄県土木建築部空港課

県内航空路線別旅客輸送実績

単位：旅客人（人）、利用率（％）

	平成12年		平成13年		平成14年		平成15年		平成16年		平成17年		平成18年		備考	
	旅客数	利用率	前年比	旅客数	利用率	前年比	旅客数	利用率	前年比	旅客数	利用率	前年比	旅客数	利用率		前年比
那覇→久米島	239,755	56.7	96.1	231,274	53.9	96.5	228,478	53.7	98.8	239,859	58.5	105.0	241,964	60.9	100.9	平成9年11月7日から琉球エアースターから就航
那覇→宮古	680,252	57.3	101.8	683,597	56.5	100.5	695,218	55.6	101.7	705,809	58.1	101.5	712,556	58.9	101.0	平成5年4月1日からエアースターから就航
那覇→石垣	923,642	64.4	102.0	932,328	64.7	100.9	980,358	65.3	105.2	1,106,171	61.9	112.8	1,105,685	58.7	100.0	平成元年7月21日からエアースターから就航
宮古→石垣	90,475	50.4	87.2	91,113	44.9	100.7	90,576	43.1	99.4	88,184	46.2	97.4	105,254	48.8	119.4	平成9年9月2日からエアースターから就航
那覇→粟国	25,159	68.5	82.3	26,201	70.1	104.1	23,016	66.3	87.8	18,184	64.6	79.0	16,378	63.9	90.1	
那覇→南大東	29,107	65.8	104.8	28,394	66.8	97.6	28,053	66.4	98.8	27,725	65.8	98.8	28,046	67.8	101.2	
那覇→北大東	12,911	74.7	125.3	10,380	72.1	80.4	10,382	72.9	100.0	9,858	69.3	95.0	10,462	73.5	106.1	
石垣→与那国	58,957	60.6	85.8	60,258	61.4	102.2	59,529	52.2	98.8	67,385	57.4	113.2	68,988	59.3	102.4	
石垣→多良間	3,160	24.9	79.0	3,618	35.1	114.5	2,458	44.4	67.9	2,344	40.7	95.4	1,762	31.0	75.2	
宮古→多良間	32,395	67.8	98.1	32,872	71.4	101.5	28,552	69.2	86.9	31,595	69.9	110.7	35,443	63.9	112.2	
石垣→波照間	5,177	40.6	87.1	4,588	43.9	88.6	3,073	55.6	67.0	3,069	52.6	99.9	3,200	55.4	104.3	
那覇→慶良間	6,453	48.5	74.9	5,203	40.8	80.6	2,587	33.6	49.7	2,464	42.2	95.2	2,264	38.7	91.9	
南大東→北大東	9,561	69.8	93.4	9,475	68.4	99.1	9,493	68.6	100.2	9,781	70.6	103.0	9,840	72.9	100.6	平成9年10月9日から琉球エアースターから就航
那覇→与那国	1,685.0	42.4	-	4,948	45.8	293.6	6,601	56.4	133.4	7,754	65.6	117.5	8,645	68.0	111.5	平成12年7月21日から琉球エアースターから就航
合計	2,118,689	60.1	99.6	2,124,249	59.3	100.3	2,168,374	59.0	102.1	2,320,182	59.6	107.0	2,350,487	58.7	101.3	

資料：エアースター、全日本空輸、日本トランスオーストラリアン航空、琉球エアースター

※ 各数値は、上下便の合計である。

資料：沖縄県「観光要覧」

航空運送事業者及び航空貨物運送事業者一覧表

平成19年8月現在

区分	事業者名	事業内容
航空運送事業者	(株)日本航空インターナショナル	航空運送事業
	全日本空輸(株)	航空運送事業・航空機使用事業
	日本トランスオーシャン航空(株)	航空運送事業
	エアーニッポン(株)	〃
	スカイマーク(株)	〃
	ギャラクシーエアラインズ(株)	〃
	中華航空公司	国際航空運送事業
	アジアナ航空	〃
	中國東方航空	〃
	フィリピン航空	〃
	琉球エアーコミューター(株)	航空運送事業・航空機使用事業
	オールニッポンヘリコプター(株)	〃
	(株)エアードルフィン	〃
	ヘリエアー沖縄(株)	〃
航空貨物運送事業者	大栄空輸(株)	貨物運送取扱事業・航空運送代理店業
	沖縄日通エアーカーゴサービス(株)	利用航空運送事業・航空運送代理店業
	(資)沖縄通関社	通関業・利用航空運送事業・貨物代理店業
	(資)琉球通運航空	航空代理店業・利用航空運送事業
	沖縄空輸(株)	貨物運送取扱事業
	沖縄ヤマト運輸(株)	利用航空運送事業・航空運送代理店業

資料：大阪航空局那覇空港事務所

那覇空港における航空輸送量の推移

単位：旅客(人)貨物(トン)

区分	年度		平成14	平成15	平成16	平成17	平成18
	輸送人員	対前年度比					
旅客	国際		253,305	186,731	245,048	279,542	279,099
			72.9	73.7	131.2	114.0	99.8
	県外		9,711,605	10,202,113	10,325,402	11,070,390	11,722,449
			110.9	105.1	101.2	107.2	105.9
客	県内		1,878,306 (175,862)	2,034,829 (195,109)	2,022,893 (187,970)	2,142,244 (175,014)	2,306,245 (187,411)
			102.4	108.6	99.1	104.8	107.6
	国内		2,394	2,280	2,296	2,501	2,037
貨物	国際		82.0	95.2	100.7	108.9	81.4
	県外		146,572	153,522	155,792	156,752	159,311
			102.0	104.7	101.5	100.6	101.6
物	県内		18,103	18,684	18,816	18,517	19,265
			99.2	103.2	100.7	98.4	104.0
	国内						

※ 通過客を除く

※ 県内() 書きは二地点間輸送客及びチャーター便客数で外数

※ 平成18年度は、速報値である

資料：大阪航空局那覇空港事務所

県外航空路線の概要及び輸送実績

単位:旅客数(千人),前年比(%)

路線	概要		要										備考
	便数	所要時間(時:分)	距離(km)	平成14年度 旅客数	前年比	平成15年度 旅客数	前年比	平成16年度 旅客数	前年比	平成17年度 旅客数	前年比	平成18年度 旅客数	
那覇	羽田	22.5/日	2:20	1,687	112.3	4,594	104.5	4,591	99.9	4,940	107.6	5,196	105.2
	伊丹	2/日	1:55	1,304	125.6	1,169	120.8	1,297	110.9	1,219	94.0	591	48.5
	関西	9.5/日	1:50	1,261	94.4	606	80.1	503	83.0	684	136.0	959	140.2
	福岡	14/日	1:35	1,008	103.8	1,362	105.6	1,358	99.7	1,384	101.9	1,330	96.1
	名古屋	5/日	2:05	1,470	117.1	845	106.6	854	101.1	979	114.6	1,021	104.3
	鹿児島	3/日	1:15	758	188	189	100.5	182	96.3	192	105.5	465	242.2
	広島	1/日	1:40	1,143	135	155	114.8	152	98.1	163	107.2	159	97.5
	熊本	1/日	1:25	890	101	102	101.0	102	100.0	101	99.0	98	97.0
	岡山	2/日(6月から1/日)	1:50	1,252	88	90	102.3	91	101.1	93	102.2	92	98.9
	仙台	1/日	2:35	2,010	119	134	112.6	135	100.7	148	109.6	158	106.8
	松山	4/週	1:40	1,072	50	47	94.0	43	91.5	45	104.7	43	95.6
	宮崎	1/日	1:20	859	67	66	98.5	66	100.0	66	100.0	62	93.9
	小松	1/日	2:10	1,577	84	93	110.7	91	97.8	92	101.1	93	101.1
	長崎	1/日	1:25	915	56	53	94.6	53	100.0	56	105.7	55	98.2
	与論	1/日	0:35	231	36	40	111.1	36	90.0	34	94.4	33	97.1
	札幌	1/日(4~5月、10~11月運航)	3:05	2,418	118	119	100.8	130	109.2	152	116.9	148	97.4
	奄美大島	1/日	1:05	390	19	19	100.0	3	75.0	—	—	—	—
宮古	大分	1/日 ※7月から運休	1:35	1,003	49	52	106.1	52	100.0	52	100.0	54	103.8
	高松	1/日(10月~6月運航)	1:45	1,194	64	97	151.6	81	83.5	87	107.4	94	108.0
	福岡	1/日	2:30	1,858	67	71	106.0	74	104.2	73	98.6	72	98.6
	新潟	1/日(10月~5月運航)	2:25	1,935	62	52	83.9	59	113.5	51	86.4	53	103.9
	出雲	運休		1,246	4	4	100.0	3	42.9	—	—	—	—
	花巻	1/日(3月運航)	2:40	2,127	7	3	75.0	3	100.0	3	100.0	2	66.7
	高知	3/週	1:40	1,080	24	25	104.2	26	104.0	26	100.0	26	100.0
	青森	運休		2,175	4	—	—	—	—	—	—	—	—
	富山	運休		1,721	5	6	120.0	5	83.3	5	100.0	0.2	4.0
	神戶	5/日	1:55	1,308	—	—	—	—	—	79	—	549	694.9
石垣	北九州	1/日	1:50	1,072	—	—	—	—	—	4	—	69	1725.0
	羽田	15/日	2:40	2,020	85	94	110.6	91	96.8	92	101.1	93	101.1
	関西	運休		1,530	72	71	98.6	66	93.0	58	87.9	32	55.2
	羽田	1.5/日	3:50(宮古経由)	2,171	129	160	124.0	156	97.5	162	103.8	155	95.7
久米島	伊丹	運休		1,709	—	60	—	85	141.7	87	102.4	91	104.6
	関西	1/日	3:20(那覇経由)	1,650	119	91	76.5	138	151.6	145	105.1	122	84.1
	名古屋	運休		1,865	62	65	104.8	65	100.0	68	104.6	38	55.9
	福岡	運休		1,370	61	66	108.2	63	95.5	67	106.3	40	59.7
広島	運休		1,532	6	—	—	—	—	—	—	—	—	
羽田	1/日(7月~9月)	2:30	1,888	22	25	113.6	22	88.0	20	90.9	20	100.0	

注:概要は平成19年4月1日現在

県内における空路・海路のシェア一覧表

単位：旅客数(人)、シェア(%)

区間	年度			15			16			17			18		
	航空路	旅客数	分担率	航空路	旅客数	分担率	航空路	旅客数	分担率	航空路	旅客数	分担率	航空路	旅客数	分担率
那覇～久米島	航空路	226,086	74.9	244,330	76.5	243,441	78.6	239,535	77.8	220,244	73.9				
	船舶	75,763	25.1	75,102	23.5	66,290	21.4	68,378	22.2	77,784	26.1				
	計	301,849	100.0	319,432	100.0	309,731	100.0	307,913	100.0	298,028	100.0				
那覇～宮古	航空路	694,163	98.4	710,874	98.5	703,309	98.6	732,444	98.5	769,749	98.6				
	船舶	11,054	1.6	10,474	1.5	10,174	1.4	10,855	1.5	10,925	1.4				
	計	705,217	100.0	721,348	100.0	713,483	100.0	743,299	100.0	780,674	100.0				
那覇～石垣	航空路	982,616	98.2	1,119,081	98.4	1,093,013	98.6	1,132,699	98.6	1,313,650	98.9				
	船舶	18,018	1.8	17,964	1.6	16,081	1.4	15,509	1.4	14,849	1.1				
	計	1,000,634	100.0	1,137,045	100.0	1,109,094	100.0	1,148,208	100.0	1,328,499	100.0				
宮古～石垣	航空路	98,372	97.8	98,809	97.5	102,481	97.6	101,158	96.9	104,057	96.8				
	船舶	2,236	2.2	2,585	2.5	2,497	2.4	3,231	3.1	3,438	3.2				
	計	100,608	100.0	101,394	100.0	104,978	100.0	104,389	100.0	107,495	100.0				
那覇～粟国	航空路	21,066	41.7	17,708	35.3	16,145	38.3	13,882	42.7	11,378	38.6				
	船舶	29,491	58.3	32,441	64.7	25,966	61.7	18,598	57.3	18,075	61.4				
	計	50,557	100.0	50,149	100.0	42,111	100.0	32,480	100.0	29,453	100.0				
那覇～南北大東	航空路	37,682	91.9	38,265	92.0	38,133	93.6	36,333	93.5	34,767	92.7				
	船舶	3,332	8.1	3,309	8.0	2,612	6.4	2,521	6.5	2,750	7.3				
	計	41,014	100.0	41,574	100.0	40,745	100.0	38,854	100.0	37,517	100.0				
石垣～与那国	航空路	59,962	92.4	70,757	93.5	67,719	93.5	50,828	92.1	70,520	93.5				
	船舶	4,906	7.6	4,955	6.5	4,717	6.5	4,383	7.9	4,863	6.5				
	計	64,868	100.0	75,712	100.0	72,436	100.0	55,211	100.0	75,383	100.0				
宮古～多良間	航空路	28,323	78.2	33,213	84.6	34,471	89.7	33,683	91.0	33,025	91.2				
	船舶	7,914	21.8	6,058	15.4	3,979	10.3	3,314	9.0	3,197	8.8				
	計	36,237	100.0	39,271	100.0	38,450	100.0	36,997	100.0	36,222	100.0				
石垣～波照間	航空路	2,936	11.5	3,143	10.0	3,108	9.7	3,463	9.8	4,666	9.6				
	船舶	22,632	88.5	28,165	90.0	28,890	90.3	32,004	90.2	43,706	90.4				
	計	25,568	100.0	31,308	100.0	31,998	100.0	35,467	100.0	48,372	100.0				
那覇～慶良間	航空路	2,595	0.7	2,349	0.6	2,307	0.7	2,319	0.7	-	-				
	船舶	391,766	99.3	395,373	99.4	312,007	99.3	335,762	99.3	362,508	100.0				
	計	394,361	100.0	397,722	100.0	314,314	100.0	338,081	100.0	362,508	100.0				
計	航空路	2,153,801	79.2	2,338,529	80.2	2,304,127	83.0	2,346,344	82.6	2,562,056	82.5				
	船舶	567,112	20.8	576,425	19.8	473,211	17.0	494,555	17.4	542,095	17.5				
	計	2,720,913	100.0	2,914,954	100.0	2,777,338	100.0	2,840,899	100.0	3,104,151	100.0				

資料：[航空路]航空輸送統計年報、[船舶]運航実績報告書

沖縄関係航空路線表（県外線）

平成19年4月1日現在

路	線	開設年月日	機材	備考		
幹線	那覇	札幌	JAL (S60.1.10)	B747	1/日 季節運航(4~5月/10~11月)	
		羽田	JAL (S29.2.5) ANA (S47.5.15) JTA (H9.8.1) SKY (H17.7.1)	B747, B777 B767, B737	22.5/日	
	関西	JAL (H6.9.4) ANA (H6.9.4) JTA (H11.7.1)	B777, B767 B737	9.5/日		
		伊丹	JAL (S36.2.2) ANA (S43.7.1)	B737	2/日	
	福岡	JAL (S31.9.13) ANA (S48.5.1) JTA (H13.4.1)	B777, B767 B737	14/日		
口線	那覇	新潟	ANA (H7.11.1)	A320	1/日 季節運航(10月~5月)	
		仙台	ANA (S55.8.1)	B767	1/日	
		福島	JAL (H6.9.4) JTA (H13.4.1)	B737	JAL→JTAへ移管(H13.4.1) 1/日	
			成田	ANA (H18.11.1)	B767	1/日
		名古屋	ANA (S47.10.1) JAL (H2.11.16) JTA (H4.4.24)	B747, B767 B737, A320	5/日 JTAへ移管(H4.4.24) JALへ移管(H7.5.10)	
			小松	JTA (H3.6.1)	B737	1/日
			岡山	JTA (S63.3.11)	B737	2/日 (6月から1/日)
		高松	ANA (H5.7.1)	B767	1/日 季節運航(10月~6月)	
		松山	JTA (S61.11.1)	B737	4/週	
		広島	ANA (S61.4.26)	B767	1/日	
		長崎	ANA (S53.11.22)	B737	1/日	
		熊本	ANA (S50.7.23)	B767	1/日	
		大分	ANA (S60.11.15)	A320	1/日 ※7月から運休	
		宮崎	ANA (S53.11.22)	B737	1/日	
		鹿児島	鹿児島	ANA (S36.9.23) JAL (H18.2.16)	B737	3/日 運休(H19.4.1)
			奄美	RAC (H11.2.1)	DHC-8	1/日
		20	与論	JTA (S53.8.22) RAC (H11.2.1)	DHC-8	RACへ移管(H9.4.15) 1/日
				花巻	JAS (H9.11.1) JAL (H17.3.18)	MD81
			出雲	JAS (H9.4.4)		運休(H16.4.1)
			高知	JTA (H10.10.1)	B737	3/週
	青森	JAS (H10.11.1)		運休(H13.4.1)		
	富山	JTA (H14.7.16)		運休(H17.9.1)		
	神戸	JAL (H18.2.16) ANA (H18.2.16)	B767, A320 B737	5/日		
北九州		JTA (H18.3.16)	B737	1/日		

機材	座席数	機材	座席数
B747	339~569	MD81	163
B777	268~524	DHC-8	39~50
B767	216~309		
B737	126~170		
A320	150~166		

沖縄関係航空路線表（県外線・県内線・国際線）

平成19年4月1日現在

路線	開設年月日	機材	備考		
県外線 4	宮古 羽田	J T A (H 1. 7. 22)	B 737 1.5/日		
	宮古 関西	A N A (H 6. 9. 4)	運休 (H18. 11. 1)		
	石垣	羽田	J T A (H 5. 7. 21) A N A (H 14. 11. 1)	B 737 1.5/日 運休 (H18. 11. 1)	
		関西	J T A (H 6. 9. 4) A N A (H 14. 11. 1)	B 737 1/日 運休 (H18. 11. 1)	
		伊丹	J T A (H 15. 7. 17)	運休 (H19. 4. 1)	
	垣	名古屋	A N A (H 9. 7. 18)	運休 (H18. 11. 1)	
		福岡	A N A (H 9. 2. 1)	運休 (H18. 11. 1)	
		広島	A N K (H 10. 11. 1)	運休 (H14. 11. 1)	
	久米島	羽田	J T A (H 9. 7. 18)	B 737 1/日 季節運航 (7月～9月)	
	県内線 7	那覇	石垣	J T A (S 42. 7. 1) A N A (H 1. 7. 22)	B 737 22.5/日
宮古			J T A (S 42. 7. 1) A N A (H 5. 4. 1) R A C (H 18. 7. 14)	B 737 12.5/週 DHC-8 1/日 季節運航 (7月～9月)	
久米島			J T A (S 42. 7. 1) R A C (H 9. 11. 16)	B 737 6/日 DHC-8	
覇		南大東	J T A (S 42. 7. 1) R A C (H 4. 11. 16)	DHC-8 RACへ移管 (H4. 11. 16) 10.5/週	
		北大東	J T A (S 53. 6. 30) R A C (H 4. 11. 16)	DHC-8 RACへ移管 (H4. 11. 16) 3.5/週	
		栗国	J T A (S 53. 7. 6) R A C (H 4. 11. 16)	BN-2 RACへ移管 (H4. 11. 16) 3/日	
		慶良間 与那国	R A C (S 62. 2. 17) R A C (H 12. 7. 21)	DHC-8 運休 (H18. 4. 1) 4/週	
県内線（離島間） 5		宮古	多良間	J T A (S 49. 7. 26) R A C (H 4. 11. 16)	DHC-8 RACへ移管 (H4. 11. 16) 2/日
			石垣	J T A (S 42. 7. 1) R A C (H 15. 10. 10) A N A (H 9. 8. 2)	B 737 2/日 DHC-8 1/日 季節運航 (10月～8月) 運休 (16. 11. 1)
		石垣	多良間	J T A (S 49. 7. 26) R A C (H 4. 11. 16)	RACへ移管 (H4. 11. 16) 運休 (H18. 4. 1)
	波照間		J T A (S 51. 5. 20) R A C (H 4. 11. 16)	BN-2 RACへ移管 (H4. 11. 16) 8/週 ※12月から運休	
	与那国		J T A (S 42. 7. 1) R A C (H 12. 7. 21)	B 737 1/日 DHC-8 4/週	
	南大東	北大東	R A C (H 9. 10. 9)	DHC-8 3.5/週	
国際線 4	那覇	ソウル	A A R (H 4. 4. 23)	A 321 3/週	
		香港	J A L (S 53. 4)	運休 (H15. 4. 1)	
		台北	J A A (S 54. 11. 22)	運休 (H14. 4. 1)	
			C A L (S 55. 2. 22)	B 737 2/日	
		上海	C E S (※H 12. 8. 10)	A 319 2/週	
		マニラ	P A L (H 15. 6. 20)	A 320 3/週 ※8月から運休	

参	機材	座席数	機材	座席数
	B767	216～309	A330	302
	B737	126～170	A340	264
	A321	177	DHC8	39～50
考	A320	150～166	BN-2	9
	A319	120		

※ J A A 日本アジア航空
 C A L 中華航空
 C E S 中国東方航空
 ※（就航当時は、中国西北航空）
 A A R アシアナ航空
 P A L フィリピン航空

【資料：沖縄県企画部交通政策課】

年次別・月別入域観光客数

(単位：人、%)

	1月	2月	3月	4月	5月	6月	7月	8月	9月	10月	11月	12月	合計	対前年比
平成12年	335,800 (7.4)	387,400 (8.6)	453,400 (10.0)	347,800 (7.7)	322,900 (7.1)	337,200 (7.5)	340,100 (7.5)	496,800 (11.0)	392,900 (8.7)	376,300 (8.3)	374,900 (8.3)	355,700 (7.9)	4,521,200 (100.0)	99.2
平成13年	344,500 (6.1)	377,000 (6.7)	431,200 (7.6)	382,000 (6.8)	337,000 (6.0)	354,900 (6.3)	409,300 (7.3)	501,300 (8.9)	398,700 (7.1)	303,400 (5.4)	283,400 (5.0)	310,700 (5.5)	4,433,400 (100.0)	98.1
平成14年	334,900 (5.9)	395,600 (7.0)	461,800 (8.2)	380,200 (6.7)	343,000 (6.1)	366,300 (6.5)	396,600 (7.0)	505,800 (9.0)	444,300 (7.9)	398,900 (7.1)	394,600 (7.0)	412,500 (7.3)	4,834,500 (100.0)	109.0
平成15年	379,800 (6.7)	399,400 (7.1)	477,800 (8.5)	368,000 (6.5)	348,700 (6.2)	360,200 (6.4)	451,300 (8.0)	531,600 (9.4)	493,000 (8.7)	445,500 (7.9)	428,100 (7.6)	401,300 (7.1)	5,084,700 (100.0)	105.2
平成16年	379,200 (6.7)	436,300 (7.7)	486,500 (8.6)	418,500 (7.4)	395,000 (7.0)	381,200 (6.8)	445,400 (7.9)	523,400 (9.3)	457,800 (8.1)	429,200 (7.6)	409,900 (7.3)	390,800 (6.9)	5,153,200 (100.0)	101.3
平成17年	392,400 (7.0)	421,300 (7.5)	506,700 (9.0)	446,600 (7.9)	414,400 (7.4)	416,700 (7.4)	478,700 (8.5)	563,600 (10.0)	491,400 (8.7)	479,900 (8.5)	447,200 (7.9)	441,200 (7.8)	5,500,100 (100.0)	106.7
平成18年	417,300 (7.4)	435,600 (7.7)	538,900 (9.6)	453,400 (8.0)	417,900 (7.4)	404,300 (7.2)	461,300 (8.2)	569,200 (10.1)	490,400 (8.7)	519,900 (9.2)	474,500 (8.4)	455,100 (8.1)	5,637,800 (100.0)	102.5

注：() 書きは構成比、下線の―は月最高、＝は年最高を示す。

資料：沖縄県「観光要覧」

種別・地域別の宿泊施設数

平成19年10月1日現在(単位:軒、室、人)

地域	ホテル・旅館						民宿等						団体経営施設・ユースホテル・国民宿舎						合計					
	軒数	客室数			収容人員		軒数	客室数			収容人員		軒数	客室数			収容人員		軒数	客室数		収容人員		
		和	洋	計	和	計		和	洋	計	和	計		和	洋	計	和	計		和	洋	計	和	計
南那覇市	88	265	9,702	9,967	18,223	40	114	764	878	1,653	6	24	157	181	510	134	403	10,623	11,026	20,386				
その他	6	60	162	222	696	23	54	94	148	395	2	18	0	18	300	31	132	256	388	1,391				
計	94	325	9,864	10,189	18,919	63	168	858	1,026	2,048	8	42	157	199	810	165	535	10,879	11,414	21,777				
中沖繩市	13	64	622	686	1,457	4	24	5	29	66	0	0	0	0	17	88	627	715	1,523					
その他	33	220	2,448	2,668	7,451	25	72	136	208	547	4	83	9	92	422	62	375	2,593	2,968	8,420				
計	46	284	3,070	3,354	8,908	29	96	141	237	613	4	83	9	92	422	79	463	3,220	3,683	9,943				
本北名護市	13	207	1,668	1,875	4,642	1	6	0	6	25	1	0	60	60	75	15	213	1,728	1,941	4,742				
恩納村	16	149	2,823	2,972	9,874	40	122	164	286	1,234	0	0	0	0	0	56	271	2,987	3,258	11,108				
その他	19	777	1,001	1,778	4,263	57	268	135	403	1,375	4	28	62	90	388	80	1,073	1,198	2,271	6,026				
計	48	1,133	5,492	6,625	18,779	98	396	299	695	2,634	5	28	122	150	463	151	1,557	5,913	7,470	21,876				
小計	188	1,742	18,426	20,168	46,606	190	660	1,298	1,958	5,295	17	153	288	441	1,695	395	2,555	20,012	22,567	53,596				
宮古島市	33	195	1,214	1,409	3,825	61	186	273	459	1,321	1	8	2	10	40	95	389	1,489	1,878	5,186				
多良間村	0	0	0	0	0	5	38	0	38	87	3	5	12	17	61	8	43	12	55	148				
計	33	195	1,214	1,409	3,825	66	224	273	497	1,408	4	13	14	27	101	103	432	1,501	1,933	5,334				
石垣市	42	49	2,656	2,705	6,655	151	516	552	1,068	2,916	3	16	2	18	57	196	581	3,210	3,791	9,628				
その他	22	140	751	891	2,839	117	631	232	863	2,237	5	37	19	56	245	144	808	1,002	1,810	5,321				
計	64	189	3,407	3,596	9,494	268	1,147	784	1,931	5,153	8	53	21	74	302	340	1,389	4,212	5,601	14,949				
その他の離島	29	199	711	910	2,408	143	924	274	1,198	3,484	12	58	53	111	975	184	1,181	1,038	2,219	6,867				
合計	314	2,325	23,758	26,083	62,333	667	2,955	2,629	5,584	15,340	41	277	376	653	3,073	1,022	5,557	25,763	32,320	80,746				

地域別・規模別のホテル・旅館数

平成19年10月1日現在(単位:軒、室、人)

地域	区分	大規模(300人以上)						中規模(100人以上300人未満)						小規模(100人未満)						合計									
		軒数			客室数			収容人員数			軒数			客室数			収容人員数			軒数			客室数			収容人員数			
		和	洋	計	和	洋	計	和	洋	計	和	洋	計	和	洋	計	和	洋	計	和	洋	計	和	洋	計	和	洋	計	
南	那覇市	17	69	4,274	4,343	9,336	44	142	4,308	4,450	7,289	27	54	1,120	1,174	1,598	88	265	9,702	9,967	18,223								
	その他	0	0	0	0	0	4	60	128	188	636	2	0	34	34	60	6	60	162	222	696								
沖	部計	17	69	4,274	4,343	9,336	48	202	4,436	4,638	7,925	29	54	1,154	1,208	1,658	94	325	9,864	10,189	18,919								
	中沖	1	50	252	302	650	3	7	187	194	402	9	7	183	190	405	13	64	622	686	1,457								
繩	部計	8	154	1,880	2,034	5,726	4	8	157	165	576	21	58	411	469	1,149	33	220	2,448	2,668	7,451								
	本北	9	204	2,132	2,336	6,376	7	15	344	359	978	30	65	594	659	1,554	46	284	3,070	3,354	8,908								
島	部計	6	168	1,301	1,469	3,844	5	28	323	351	706	2	11	44	55	92	13	207	1,668	1,875	4,642								
	恩納	10	149	2,616	2,765	9,188	3	0	159	159	556	3	0	48	48	130	16	149	2,823	2,972	9,874								
小	部計	3	720	434	1,154	2,204	8	14	476	490	1,683	8	43	91	134	376	19	777	1,001	1,778	4,263								
	宮古	19	1,037	4,351	5,388	15,236	16	42	958	1,000	2,945	13	54	183	237	598	48	1,133	5,492	6,625	18,779								
宮	部計	45	1,310	10,757	12,067	30,948	71	259	5,738	5,997	11,848	72	173	1,931	2,104	3,810	188	1,742	18,426	20,168	46,606								
	石垣	3	22	558	580	1,906	7	62	383	445	1,117	23	111	273	384	802	33	195	1,214	1,409	3,825								
八	重	0	0	0	0	0	0	0	0	0	0	0	0	0	0	0	0	0	0	0	0								
	山	3	22	558	580	1,906	7	62	383	445	1,117	23	111	273	384	802	33	195	1,214	1,409	3,825								
合	部計	6	6	1,123	1,129	3,266	13	17	982	999	2,454	23	26	551	577	935	42	49	2,656	2,705	6,655								
	石垣	4	0	605	605	2,063	1	0	32	32	106	17	140	114	254	670	22	140	751	891	2,839								
合	部計	10	6	1,728	1,734	5,329	14	17	1,014	1,031	2,560	40	166	665	831	1,605	64	189	3,407	3,596	9,494								
	石垣	1	0	200	200	402	7	60	296	356	1,044	21	139	215	354	962	29	199	711	910	2,408								
合	部計	59	1,338	13,243	14,581	38,585	99	398	7,431	7,829	16,569	156	589	3,084	3,673	7,179	314	2,325	23,758	26,083	62,333								
	石垣																												

(3) 地区別ホテル・旅館稼働率

単位：％

地区 年次	全県平均	北部	中部	南部	宮古	八重山	久米島
12	62.0	58.7	57.3	68.6	57.8	66.2	34.5
13	56.4	54.6	52.7	59.7	56.7	58.4	44.4
14	60.4	59.6	55.2	67.2	59.1	55.7	29.4
15	64.4	63.4	57.5	68.6	56.3	74.3	40.8
16	61.5	59.2	57.4	65.6	67.5	62.8	38.7
17	61.3	62.2	58.3	66.4	66.6	51.4	53.3
18	59.4	58.4	57.1	64.3	59.0	56.7	44.6

資料：沖縄県「観光要覧」

(4) 規模別ホテル・旅館稼働率

単位：％

規模 年次	平均	300人以上	100人 ～299人	100人未満
12	62.0	64.1	56.0	51.5
13	56.4	59.4	49.2	43.0
14	60.4	65.1	49.7	42.2
15	64.4	68.3	56.0	42.5
16	61.5	65.1	53.5	38.2
17	61.3	64.6	53.1	46.1
18	59.4	62.5	54.1	39.0

資料：沖縄県「観光要覧」

青少年旅行村の現状

名称	所在地	管理主体	平成18年度利用者数	備考
伊江村青少年旅行村	伊江村字東江前2439	伊江村商工観光課 0980-49-2906	25,427人	城山、伊江ビーチ、湧出（ワジー） アーニーパイル記念
座間味村青少年旅行村 （くじらの里ふれあい広場）	座間味村字阿真38	座間味村産業振興課 098-987-2312	3,536人	高月山、阿真ビーチ、 ケラマ鹿自然公園、スキндаイビング
渡嘉敷村青少年旅行村	渡嘉敷村字阿波連182-8	渡嘉敷村経済建設課 098-987-2323	5,787人	自然景観のピロー、木麻黄、広い砂浜 があり、海水浴に適している。
久米島町青少年旅行村	久米島町字島尻トクジム原 1877-1	久米島町商工観光課 098-985-4990	0人 （※H15年 度より閉鎖 中）	蔵元史跡、天后宮、宇根の大蘇鉄、 奥武島の畳石、真謝のチュラフクギ。 海浜は12kmにおよぶリーフがあり その中に白浜の島が点在し、海水浴 に適している。

資料：青少年旅行村利用実績報告書

市町村別人口・世帯数及び面積

市町村名	面積(K㎡)	人口(人)			世帯数
		男	女	計	
沖縄県	2,275.55	672,887	700,357	1,373,244	507,530
市部計	913.98	519,450	544,395	1,063,845	399,402
那覇市、豊見城市	58.68 a				
うるま市、金武町 境界部地先海面 の埋立地	0.18 b				
那覇市	境界未定 a	150,781	162,947	313,728	126,199
宜野湾市	19.70	44,328	46,708	91,036	35,950
石垣市	229.00 *	22,846	23,446	46,292	18,891
浦添市	19.09	52,811	54,968	107,779	40,031
名護市	210.29	30,283	30,144	60,427	23,644
糸満市	46.63	27,877	28,176	56,053	18,400
沖縄市	49.00	61,721	66,326	128,047	46,505
豊見城市	境界未定 a	26,384	27,869	54,253	17,994
うるま市	86.03	56,726	57,312	114,038	38,592
宮古島市	204.54	25,867	26,852	52,719	21,215
南城市	49.70	19,826	19,647	39,473	11,981
郡部計	1,302.71	153,437	155,962	309,399	108,128
国頭郡	576.77	32,368	32,441	64,809	24,169
国頭村	194.82	2,716	2,711	5,427	2,181
大宜味村	63.29	1,697	1,636	3,333	1,293
東村	81.79	1,009	831	1,840	739
今帰仁村	39.89	4,667	4,689	9,356	3,270
本部町	54.31	7,050	7,127	14,177	4,991
恩納村	50.80	4,898	4,848	9,746	3,697
宜野座村	31.32	2,555	2,610	5,165	1,754
金武町	37.78 b	5,287	5,521	10,808	4,338
伊江村	22.77	2,489	2,468	4,957	1,906
中頭郡	106.81	71,192	73,673	144,865	49,247
読谷村	35.17	18,574	18,958	37,532	12,149
嘉手納町	15.04	6,589	6,969	13,558	4,742
北谷町	13.77	13,121	14,013	27,134	9,728
北中城村	11.53	7,626	8,275	15,901	5,242
中城村	15.46	8,234	8,169	16,403	5,642
西原町	15.84	17,048	17,289	34,337	11,744

市町村名	面積(K m ²)	人 口 (人)			世 帯 数
		男	女	計	
島 尻 郡	234.25	46,095	46,370	92,465	31,227
与那原町	5.02	7,429	8,013	15,442	5,335
南風原町	10.72	17,057	17,417	34,474	10,786
渡嘉敷村	19.18	415	358	773	403
座間味村	16.74	534	518	1,052	516
栗 国 村	7.64	466	418	884	403
渡名喜村	3.74	319	190	509	288
南大東村	30.57	801	640	1,441	663
北大東村	13.10	339	245	584	290
伊平屋村	21.72	747	734	1,481	588
伊是名村	15.42	897	785	1,682	707
久米島町	63.50	4,682	4,272	8,954	3,460
八重瀬町	26.90	12,409	12,780	25,189	7,788
宮 古 郡	21.91	698	586	1,284	491
多良間村	21.91	698	586	1,284	491
八重山郡	362.97	3,084	2,892	5,976	2,994
竹 富 町	334.02	2,179	2,068	4,247	2,224
与那国町	28.95	905	824	1,729	770

資料：面積は国土交通省国土地理院(平成19年4月1日現在)

人口・世帯数は沖縄県企画開発部統計課(平成19年9月1日現在)

注：境界未定 a 那覇市及び豊見城市の境界は、一部が未定のため、合計面積を示した。
b うるま市及び国頭郡金武町の境界部地先海面の埋立地は、境界未定のため、単独で面積を示した。
この面積は、うるま市及び金武町並びに市部・郡部・郡の合計の面積には含まない。

* 石垣島の面積には尖閣諸島の面積5.56K m²を含む

* 島尻郡久米島町の面積には硫黄島島の面積2.50K m²を含む

沖繩県の産業別総生産額等

項目	単位	沖縄県	全国	対全国比 (%)	備考
面積	Km ²	2,275	377,923	0.6	国土交通省国土地理院「全国道府県市区町村別面積調」 (平成18年10月1日現在)
人口	千人	1,372	127,700	1.1	沖縄県:沖縄県企画部統計課「推計人口(平成19年8月1日)」 全国:総務省統計局「人口推計月報(平成19年8月1日概算値)」
産業別就業者数	"	597	63,820	0.9	沖縄県:沖縄県企画部統計課「労働力調査」(平成18年) 全国:総務庁統計局「労働力調査年報」(平成18年)
第一次産業	"	29	2,720	1.1	
第二次産業	"	103	17,230	0.6	
第三次産業	"	463	43,180	1.1	
産業別総生産	億円	35,721	4,960,505	0.7	沖縄県:沖縄県企画部統計課「県民経済計算」(平成16年度) 全国:内閣府「国民経済計算年報」(平成16暦年値)
第一次産業	"	680	84,689	0.8	
第二次産業	"	4,548	1,364,958	0.3	
第三次産業	"	31,963	3,698,681	0.9	
(控除)帰属利子等	"	△ 1,469	△ 234,436	0.6	
県(国)民所得	"	26,998	3,610,126	0.7	沖縄県企画部統計課「県民経済計算」(平成16年度)
一人当たり県(国)民所得	千円	1,995	2,825	70.6	