

# 運 輸 要 覧

平成21年12月

沖繩総合事務局 運輸部

# 運輸要覧 平成21年12月 目次

はしがき	8
<b>I 総説</b>	
運輸部の沿革	10
歴代 沖縄総合事務局 運輸部長	11
運輸部機構図	12
運輸部の業務概要・所在地	13
沖縄地方交通審議会委員名簿	14
運輸部関係機関一覧表	15
運輸部関係特例民法法人一覧表	16
中小企業等組合設立状況	17
叙勲及び褒章受章者推移	21
「海の日」海事功労者表彰受賞者推移	22
陸運及び観光関係功労者表彰受賞者推移	22
従業員規模別運輸事業者数	23
資本金規模別運輸事業者数	24
<b>II 海 運</b>	
<b>本土航路</b>	
本土航路の現況(旅客定期)	26
旅客輸送量(本土航路)	27
貨物輸送量(本土航路)	28
運賃表(本土航路)	29
本土航路就航船移動状況表	31
<b>離島航路</b>	
沖縄県内定期航路略図	32
離島航路の現況(旅客定期)	33
不定期航路事業(許可事業者)	39
" (届出事業者)	47
運賃表(離島航路)	59
自動車航送運賃(離島航路)	60
運賃の適用方法(標準)	61
離島航路輸送量実績(旅客定期)	63
旅客不定期航路事業輸送実績	66
離島航路補助金交付実績	66
沖縄県離島海運振興株式会社の船舶貸渡一覧表	67

外国航路	
外国航路の現況	68
外国船への特許関係業務	69
内航海運	
内航海運業(登録)	70
内航海運業(届出)	71
自家用船舶届出事業者	72
海事代理士	
海事代理士試験受験者数及び合格者数	74
海事代理士一覧表	74
港湾運送事業	
一般港湾運送事業者一覧表	75
港湾荷役量の推移	76
管内船舶積卸実績	77
港湾別船舶積卸実績	78
労働者数及び稼働実績	82
検数事業者等一覧表	87
港湾運送関連事業者一覧表	87
倉庫業	
倉庫業者一覧表(普通倉庫)	88
"        (冷蔵倉庫)	89
普通倉庫の品目別寄託貨物の推移(10品目分類)	90
冷蔵倉庫の品目別寄託貨物の推移(10品目分類)	91
倉庫の利用率及び年間回転数	92
廃油処理施設の概要	93

### Ⅲ 船 舶

船舶登録	
登録船舶数	95
登録船舶の推移(トン数別、区分別)	96
登録船舶(隻数、総トン数)の推移	96
国際トン数証書等発給事務実績	97
登録船舶状況(局別、トン数別、区分別)	98
登録船舶の推移(用途別、局別)	99
船舶登録事務取扱実績	100

## 造船

造船所一覧表	101
船舶の製造及び修繕実績	102

## 船舶検査

船舶検査業務	103
船舶油濁損害賠償保障法に基づく通報・立入検査・命令発出件数	105

## IV 船員労働及び安全衛生

船員法適用船舶数及び船員数	107
最低賃金適用船舶数及び船員数	108
最低賃金額決定状況一覧表	109
船員の健康を証明する医療機関	110
船員法関係事務取扱件数	111

## 職業安定

船員職業紹介実績	112
船員失業保険金支給実績	113
海・陸別有効求人倍率(求人数/求職数)	114

## 海技資格

海技士・小型船舶操縦者免許種別登録数	116
海技士国家試験実施状況	117
海技士国家試験合格証明書交付件数	118
海技士・小型船舶操縦者免許関係事務取扱件数	118
小型船舶操縦士試験機関の実施状況	119
登録船舶職員養成施設	119
小型船舶操縦士養成施設における養成実績	120
那覇水先区における水先実績・水先人氏名	121
那覇水先区における航海実歴認定書交付件数	121
登録小型船舶教習所・指定試験機関	122
登録海技免許講習機関	123
登録海技免状等更新及び失効再交付講習機関	123

## V 外国船舶監督 (Port State Control)

PSC(ポート・ステート・コントロール)とは	125
PSCに関連する国際条約	125
管内のPSC実績	126

## VI 自動車運送事業

### バス

一般乗合・一般貸切旅客自動車運送事業一覧表	128
特定旅客自動車運送事業一覧表	131
沖縄都市モノレールの概要	137
一般乗合旅客自動車運送事業輸送統計	138
一般貸切旅客自動車運送事業輸送実績	139
一般乗合旅客自動車運送事業の運賃の推移(沖縄本島)	140
一般乗合旅客自動車運送事業の運賃の推移(離島地区)	141
一般貸切旅客自動車運送事業の運賃及び料金(沖縄本島)	142
〃 (久米島)	143
〃 (石垣島)	144
〃 (その他の島嶼)	145
一般貸切旅客自動車運送事業の行先別運賃表(時間制運賃例)	146
地方バス路線維持費国庫補助金交付実績	147

### タクシー

一般乗用旅客自動車運送事業輸送統計(タクシー・ハイヤー)	148
一般乗用旅客自動車運送事業の運賃の推移(タクシー)	149
タクシー自動認可運賃(沖縄県本島地区)	150
〃 (2 離島)	151
タクシー自動認可運賃(沖縄県離島地区)課税事業者	152
一般乗用旅客自動車運送事業の運賃の推移(ハイヤー)	153

### トラック

車両規模別事業者数(トラック)	154
一般貨物自動車運送事業輸送統計	155
貨物利用運送事業者数	156

### その他

自動車ターミナル	157
レンタカー事業者数	158
バス専用レーン等の設置状況	159

## Ⅶ 自動車運送事業の監査・運行管理

自動車運送事業の監査等実施件数	161
自動車運送事業の行政処分状況	161
運行管理者資格者数	162
運行管理者選任状況	162
事業用自動車の重大事故	163

## Ⅷ 自動車の登録・検査・整備

### 登録・検査等

自動車保有車両数一覧表	165
自動車数の推移	166
検査業務量の推移	167
自動車検査・登録業務量	167
街頭検査の実施状況	168

### 整備

自動車分解整備事業	169
優良自動車整備事業者関係	170
指定自動車整備事業者関係	170
自動車検査員教習修了者	170
自動車整備士養成施設修了者数	171
自動車整備士技能検定試験合格者数	171
整備管理者選任状況	171

## Ⅸ 観光

政府登録ホテル・旅館一覧表	173
旅行業第1種一覧表	174

### 通訳案内業

通訳案内業試験の受験者及び合格者数	175
通訳案内士登録者数	175
第1種旅行業者の取扱実績の推移	176

### 観光収入

観光収入の推移	177
年次別観光客一人当たり県内消費額	177

## X 参考

沖縄振興開発金融公庫における運輸関係融資状況	179
沖縄の港湾位置図	181
港湾管理者一覧表	182
国道の現況	183
県内空港の概要	184
県内航空路線別旅客輸送実績	185
航空運送事業者及び航空貨物運送事業者一覧表	186

那覇空港における航空輸送量の推移 .....	187
県外航空路線の概要及び輸送実績 .....	188
県内における空路・海路のシェア一覧表 .....	189
沖縄関係航空路線表 .....	190
年次別・月別入域観光客数 .....	192
種別・地域別宿泊施設数 .....	193
地域別・規模別のホテル・旅館数 .....	194
青少年旅行村の現況 .....	195
市町村別人口・世帯数及び面積 .....	196
沖縄県の産業別総生産額等 .....	198

# は し が き

1. この要覧は、沖縄総合事務局運輸部の所管している業務全般について要約し、広く一般の理解を得られるよう編さんしたものであります。
2. 掲載内容は、平成21年12月末現在における状況を中心として収録しました。
3. 今後とも、この要覧を参考資料として利用していただくとともに、運輸行政について御理解いただければ幸いです。

平成21年12月

沖縄総合事務局 運輸部

# I 総 説

# 運輸部の沿革

- S47.5.15 沖縄の本土復帰により沖縄開発庁が設置され、その地方支分部局として沖縄総合事務局が置かれた。  
運輸部には、海運第一課、海運第二課、陸運第一課、陸運第二課、先任船舶検査官、先任船員労務官及び先任海技試験官が置かれた。また、局の所掌事務の一部を分掌させるため、宮古海運事務所と八重山海運事務所が置かれた。
- 49.4.11 企画室が置かれた。陸運第一課の観光振興官が企画室に移され、海運第一課の輸送調整官は廃止された。
- 50.4.1 運航監理官が置かれた。
- 50.10.1 沖縄県陸運事務所に指定整備専門官が置かれ、陸運第二課に併任された。
- 52.10.1 陸運第二課に事故公害専門官が置かれた。
- 55.4.1 運航監理官に「先任」が置かれた。
- 57.10.1 陸運第一課に貨物輸送監理官が置かれた。
- 60.4.1 沖縄県陸運事務所が沖縄開発庁に移管され沖縄開発庁沖縄総合事務局陸運事務所となった。
- 61.10.1 陸運第一課にバス輸送改善専門官が置かれた。
- 63.10.1 陸運事務所に指定整備専門官が置かれ、陸運第二課に併任された。
- H9.4.1 陸運事務所の登録課を廃止し、先任自動車登録官のスタッフ制度を置くとともに、整備課の業務のうち、検査関係業務を独立させた先任自動車検査官のスタッフ制度が置かれた。
- 10.10.1 企画室に室長補佐が置かれた。
- 13.1.6 省庁再編により総理府沖縄開発庁沖縄総合事務局から内閣府沖縄総合事務局となった。
- 14.4.1 課の名称変更により、「海運第一課から総務運航課」、「海運第二課から船舶船員課」、「陸運第一課から陸上交通課」、「陸運第二課から車両安全課」となった。また、先任外国船舶監督官が置かれた。
- 14.7.1 陸運事務所の敷地内に自動車検査独立行政法人沖縄事務所が設置された。これに伴い陸運事務所の先任自動車検査官のスタッフ制度が廃止された。
- 15.10.1 車両安全課に保安運行監理官が置かれた。
- 16.4.1 監査指導課が置かれた。船舶船員課造船係長、陸上交通課貨物輸送監理官、バス輸送改善専門官、業務係主任及び車両安全課事故公害専門官が監査指導課に移された。
- 17.4.1 油濁損害賠償保障法の一部を改正する法律の施行に伴い、海事保安・事故保障対策調整官を新設、船舶船員課に専門官が置かれた。また、運航監理官及び船員労務官を統合して運航労務監理官が置かれた。
- 18.4.1 総務調整官が新設された。また、組織名称変更により、船舶検査官から海事技術専門官、陸運事務所輸送課から陸運事務所輸送部門、陸運事務所整備課から整備部門となった。更に、宮古海運事務所と陸運事務所宮古支所から宮古運輸事務所に、八重山海運事務所と陸運事務所八重山支所から八重山運輸事務所に組織再編された。
- 18.7.1 国際観光調整官が新設された。
- 19.4.1 車両安全課に専門官が置かれた。
- 20.10.1 沖縄船員地方労働委員会が廃止され、沖縄地方交通審議会に船員部会が置かれた。また、組織名称変更により、総務調整官から海事振興調整官、海事保安・事故保障対策調整官から海事保安・事故対策調整官となった。

## 歴代 沖縄総合事務局 運輸部長

	氏 名	発令年月日
初 代	富田 長治	S47. 5. 15
2 代	熊代 健	48. 11. 1
3 代	荘司 暁夫	51. 1. 22
4 代	坪井 宏	53. 10. 1
5 代	小禄 盛仁	56. 6. 10
6 代	吉田 征夫	58. 6. 1
7 代	垂水 正大	59. 6. 1
8 代	合田 憲夫	60. 8. 5
9 代	長光 正純	62. 7. 10
10 代	桑原 薫	H元. 4. 1
11 代	武藤 秀一	3. 7. 1
12 代	波多野 肇	5. 6. 25
13 代	上田 信一	7. 6. 23
14 代	寺西 達弥	9. 7. 1
15 代	内田 啓二	11. 7. 1
16 代	増井 隆夫	13. 7. 6
17 代	岡部 直己	15. 7. 18
18 代	菅井 雅昭	17. 7. 20
19 代	大野 秀敏	19. 7. 1
20 代	勝山 潔	21. 7. 24

# 運輸部機構図

一般会計定員 84名  
自動車安全特別会計定員 5名

注 1.平成21年4月1日現在  
2.印は自動車安全特別会計の定員

計 89名

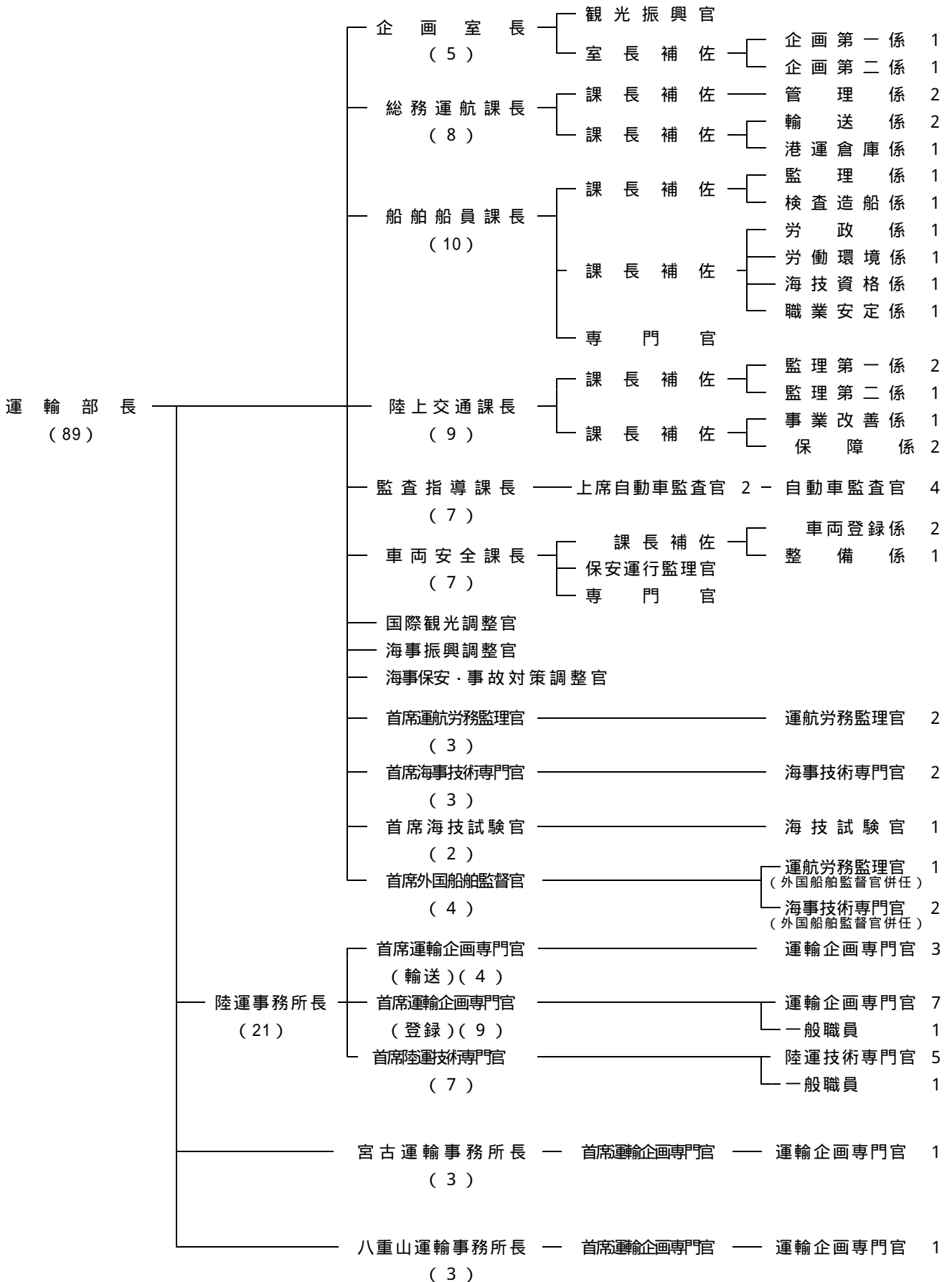

## 運輸部の業務概要

### 企画室

- 1 部の所掌事務のうち重要な政策及び企画立案並びにその実施に関する総合調整に関すること。
- 2 県内における交通体系の整備計画の策定並びに物流近代化方策の策定に関すること。
- 3 観光事業の発達改善及び調整並びに観光宣伝に関すること。
- 4 振興開発計画の作成のため、必要な調査で部の所掌事務に関すること。

### 海運関係(総務運航課、船舶船員課、海事関係諸官)

- 1 部の所掌事務の総合調整に関すること。(企画室の所掌に属するものを除く。)
- 2 旅客航路事業、内航運送事業等の許可、事業計画の変更認可、旅客航路事業の運賃の認可届出及びこれら事業の監督指導に関すること。
- 3 離島航路補助その他船舶の建造等に対する助成策を講ずること。
- 4 港湾運送事業及び倉庫業の認可等これらの事業の監督指導及び設備の整備に対する助成策を講ずること。
- 5 海洋の油濁汚染を防止するため、廃油処理事業の指導監督に関すること。
- 6 船舶の登録及び船舶国籍証書の交付を行うこと。
- 7 造船業の許可等指導監督を行うほか、これら事業の近代化、合理化を促進すること。
- 8 船舶、船舶用機関及び船舶用品の検査執行に関すること。
- 9 船員の労働条件の向上、職業安定等船員の保護育成を図ること。
- 10 船舶の航行の安全を図るため船舶職員の資格を定める海技士国家試験を実施する等船舶職員制度の充実を図ること。
- 11 船舶の航行の安全の確保及び海洋の汚染の防止に係る外国船舶の監督に関すること。

### 陸運関係(陸上交通課、監査指導課、車両安全課)

- 1 バス、タクシー事業及びトラック運送事業等の許可、運賃の認可等これら事業の指導監督を行うこと。
- 2 離島辺地バスの補助その他車両の近代化等につき助成策を講ずること。
- 3 自動車道事業、自動車ターミナル及び鉄軌道に関すること。
- 4 自動車損害賠償制度に関すること。
- 5 自動車の登録及び検査に関すること。
- 6 自動車整備事業の指導監督を行うとともにその近代化、合理化を促進すること。
- 7 自動車事故、公害防止の調査及び指導監督に関すること。

### 【所在地】

沖縄総合事務局 運輸部

〒900-8530 那覇市おもろまち2-1-1 那覇第2地方合同庁舎5階

TEL(098)866-0031(代) FAX(098)860-2369

沖縄総合事務局 陸運事務所

〒901-2134 浦添市字港川512-4 TEL(098)877-5140 FAX(098)876-7233

沖縄総合事務局 宮古運輸事務所

〒906-0013 宮古島市平良字下里1037-1 TEL(0980)72-4775 FAX(0980)73-3861

沖縄総合事務局 八重山運輸事務所

〒907-0002 石垣市字真榮里863-15 TEL(0980)82-4944 FAX(0980)83-5065

# 沖縄地方交通審議会委員名簿

平成21年2月1日現在

氏 名		
委 員	伊 波 美 智 子	琉球大学観光産業科学部 教授
	池 田 孝 之	琉球大学工学部 教授
	大 城 郁 寛	琉球大学法文学部 教授
	大 城 浩	弁護士
	名 幸 諄 子	(株)沖縄学販 社長
	宮 城 光 男	沖縄県商工会議所連合会 常任幹事
	保 坂 好 泰	(財)沖縄観光コンベンションビューロー 常務理事
	岸 本 正 男	沖縄タイムス社 社長
	崎 山 律 子	フリージャーナリスト
臨 時 委 員 ( 船 員 部 会 )	儀 部 和 歌 子	弁護士
	春 田 吉 備 彦	沖縄大学法経学部 准教授
	上 江 洲 純 子	沖縄国際大学法学部 准教授
	澤 井 均	全日本海員組合 沖縄支部長
	勘 場 賢 次	全日本海員組合 鹿児島支部長
	佐 竹 敬	全日本海員組合沖縄支部 執行部員
	前 城 統	沖縄県漁業協同組合連合会 統括部長
	山 城 博 美	琉球海運(株) 社長
	大 城 清 剛	(名)水納海運 代表社員

順不同、敬称略。 印は沖縄地方交通審議会会長、 印は船員部会長。

# 運輸部関係機関一覧表

## 1. 国土交通省関係機関

出先機関名	所在地	電話・FAX
大阪航空局那覇空港事務所 (所 長 菅 野 顕)	〒901-0143 那覇市字安次嶺 531-3	(098)857-1101 F A X859-5137
那覇航空交通管制部 (部 長 木 村 正 博)	〒901-0142 那覇市字鏡水334	(098)858-8201 F A X858-4800
第十一管区海上保安本部 (本部長 那 須 秀 雄)	〒900-8547 那覇市港町2-11-1 那覇港湾合同庁舎6階	(098)867-0118 F A X 内線202
門司地方海難審判所那覇支所 (支所長 岩 淵 三 穂)	〒900-0001 那覇市港町2-11-1 那覇港湾合同庁舎8階	(098)868-9334 F A X862-8156
運輸安全委員会事務局那覇事務所 (所 長 上 原 直)	〒900-0001 那覇市港町2-11-1 那覇港湾合同庁舎8階	(098)868-9335 F A X862-8156
沖縄气象台 (台 長 鉢 嶺 猛)	〒900-8517 那覇市樋川1-15-15 那覇第一地方合同庁舎5階	(098)833-4281 F A X833-4280
沖縄総合事務局開発建設部 (部 長 浦 部 信 一)	〒900-8530 那覇市おもろまち2-1-1 那覇第二地方合同庁舎4階	(098)866-1901 F A X861-3654

## 2. 独立行政法人

団体名	所在地	電話・FAX
自動車検査独立行政法人沖縄事務所 (所 長 金 城 俊 孝)	〒901-2134 浦添市字港川512-4 (沖縄総合事務局陸運事務所内)	(098)877-5111 F A X877-5112
独立行政法人自動車事故対策機構沖縄支所 (支所長 長 田 紀 久 雄)	〒900-0016 那覇市前島2-21-13 (ふそうビル6階)	(098)862-8667 F A X862-8668

## 3. 運輸部関係認可法人

団体名	所在地	電話・FAX
日本小型船舶検査機構沖縄支部 (支部長 玉 城 亮)	〒900-0012 那覇市泊3-1-8	(098)863-7002 F A X862-8551
軽自動車検査協会沖縄事務所 (所長 親 富 祖 政 昇)	〒901-2134 浦添市字港川500-9	(098)877-6879 F A X870-5083

## 4. 運輸部関係団体

団体名	所在地	電話・FAX
沖縄地方内航海運組合 (理事長 比 嘉 榮 仁)	〒900-0012 那覇市泊3-1-8 (沖縄旅客船協会ビル2F)	(098)862-6461 F A X862-6461
沖縄県冷蔵倉庫協会 (会 長 上 地 安 秀)	〒900-0142 那覇市鏡水崎原地先 (沖縄自由貿易地域)	(098)859-1378 F A X859-1474
船員災害防止協会沖縄支部 (支部長 比 嘉 榮 仁)	〒900-0012 那覇市泊3-1-8 (沖縄旅客船協会内)	(098)862-0733 F A X868-1312
那覇水先区水先人会 (会 長 上 里 武)	〒900-0036 那覇市西2-1-1	(098)868-1613 F A X868-9785
沖縄船用工業会 (会 長 富 里 利 雄)	〒901-2223 宜野湾市大山7-11-12 (ヤンマー沖縄(株)内)	(098)898-3111 F A X 898-8082

## 運輸部関係 特例民法法人一覧表

### 海運関係

名称	設立年月日	所在地	電話・FAX
(社) 沖縄旅客船協会 代表者 桃原敏夫	S.29.11.29	〒900-0012 那覇市泊3-1-8	(098)868-4449 FAX 868-1312
(財) 沖縄船員厚生協会 代表者 翁長雄志	S.41.10.12	〒900-0016 那覇市前島3-25-50	(098)868-2775 FAX 863-8394
(社) 全沖縄検数協会 代表者 吉村明雄	S.45.3.24	〒900-0001 那覇市港町2-12-18	(098)861-2331 FAX 867-9140
(社) 沖縄港運協会 代表者 嘉数昭	S.46.3.5	〒900-0001 那覇市港町2-12-22 (沖縄港湾労働者福祉センター2階)	(098)868-5421 FAX 862-5245
(財) 沖縄港湾福利厚生協会 代表者 嘉数昭	S.46.5.25	〒900-0001 那覇市港町2-12-22 (沖縄港湾労働者福祉センター2階)	(098)862-2210 FAX 862-5245
(社) 沖縄県倉庫協会 代表者 大嶺秀宣	S.46.9.21	〒900-0001 那覇市港町2-17-13 (琉球物流(株)ビル3階)	(098)869-6258 FAX 869-6258
(財) 日本船舶職員養成協会沖縄支部 代表者 知念正博	S.47.5.15	〒900-0012 那覇市泊3-1-8	(098)868-3400 FAX 861-6138
(社) 沖縄海事広報協会 代表者 比嘉榮仁	H.3.4.1	〒900-0012 那覇市泊3-1-8	(098)863-4604 FAX 862-4666
(財) 日本海洋レジャー安全・振興協会沖縄事務所 代表者 西村敏洋	H.3.7.1	〒900-0016 那覇市前島2-21-13 (ふそうビル11階)	(098)861-0474 FAX 868-5636
(社) 日本船用機関整備協会沖縄支部 代表者 富里利雄	H.7.7.10	〒901-2223 宜野湾市大山7-11-12 (ヤンマー沖縄(株)内)	(098)898-3111 FAX 898-8082

### 陸運関係

名称	設立年月日	所在地	電話・FAX
(社) 沖縄県ハイヤー・タクシー協会 代表者 金城宏孝	S.35.9.13	〒900-0021 那覇市泉崎2-103-4	(098)855-1344 FAX 853-5075
(社) 全国個人タクシー協会沖縄支部 代表者 仲程力	H.12.12.20	〒901-0225 豊見城市字豊崎3-25	(098)850-7677 FAX 995-8819
(社) 沖縄県自動車整備振興会 代表者 嘉手納徳助	S.44.2.19	〒901-2134 浦添市字港川512-20	(098)877-7065 FAX 878-6560
(社) 沖縄県トラック協会 代表者 國吉保武	S.51.7.29	〒900-0001 那覇市港町2-5-23 (九州沖縄トラック研修会館内)	(098)863-0280 FAX 863-3591
(社) 沖縄県バス協会 代表者 中山良邦	S.51.9.2	〒900-0021 那覇市泉崎1-20-1	(098)867-2316 FAX 863-5926
(財) 沖縄県陸運協力会 代表者 内村宏義	S.47.4.21	〒901-2134 浦添市字港川512-4	(098)877-5142 FAX 870-7203
(社) 日本自動車販売協会連合会沖縄県支部 代表者 堀川恭進	S.49.7.16	〒901-2134 浦添市字港川512-8	(098)877-5225 FAX 877-5038
(社) 沖縄県レンタカー協会 代表者 白石武博	H.6.3.28	〒901-0143 那覇市字安次嶺6-11	(098)859-3825 FAX 859-3826

### 観光関係

名称	設立年月日	所在地	電話・FAX
(財) 沖縄観光コンベンションビューロー 代表者 平良哲	S.47.5.8	〒901-0152 那覇市小禄1831-1 (沖縄産業支援センター2階)	(098)859-6123 FAX 859-6221
(社) 那覇市観光協会 代表者 米村幸政	S.31.10.5	〒900-0013 那覇市牧志2-1-4 2階	(098)862-1442 FAX 880-6893
(社) 沖縄市観光協会 代表者 仲村富吉	S.42.12.25	〒904-0004 沖縄市中央1-2-12	(098)937-8735 FAX 939-7726
(社) 宮古島観光協会 代表者 豊見山健児	S.39.7.28	〒906-0012 宮古島市平良字西里935-53	(0980)73-1881 FAX 73-0955
(社) 石垣市観光協会 代表者 大濱長照	S.39.8.13	〒907-0013 石垣市浜崎町1-1-4 (石垣市商工会館1階)	(0980)82-2809 FAX 83-6296
(社) 日本旅行業協会沖縄支部 代表者 新垣安男	S.56.11.7	〒900-0014 那覇市久茂地3-15-6 (幸マンション1F)	(098)863-7618 FAX 867-5100
(社) 日本ホテル協会沖縄支部 代表者 平良朝政	S.59.4.9	〒900-0021 那覇市泉崎1-10-7 (株)かりゆし内)	(098)869-2896 FAX 861-0086
(社) 全国旅行業協会沖縄県支部 代表者 堤朗	S.41.2.22	〒900-0034 那覇市東町5-18 (国吉ビル1階 株スカイツアーズ内)	(098)868-7493 FAX 863-0494

# 中小企業等組合設立状況

平成21年3月31日現在

事業種類	組 合 名	設立認可 年月日	組合 員数	出資口数 (1口の金額)	事業内容					
					共同購入	資金の貸付 及びあっせん	福利厚生 事業	教育及び 情報提供	無線事業	その他
内 航 海 運 業	沖縄曳台船協業組合 代表理事 石嶺 潤 〒900-0001 那覇市港町2-6-18 TEL(098)862-5524 FAX(098)862-5524	59.1.31	3	24 (100,000円)						内航海運業
港 湾 運 送 事 業 等	・沖縄港湾運送事業協同組合 代表理事 嘉数 昭 〒900-0001 那覇市港町2-12-22 TEL(098)868-5219 FAX(098)862-5245	63.12.26	15	835 (10,000円)						港湾清掃等
	・沖縄総合物流事業協同組合 代表理事 比嘉 榮 仁 〒900-0036 那覇市西1-24-11 TEL(098)864-1990	63.12.28	8	100 (100,000円)						共同施設設置等
倉 庫 業 等	・協同組合 有村総合物流 代表理事 高木 正 得 〒900-0001 那覇市港町2-16-10 TEL(098)860-1950	63.4.14	5	33,911 (10,000円)						共同保管等
タ ク シ ー ・ ハ イ ヤ ー	・沖縄乗用自動車事業協同組合 代表理事 島袋 武 〒900-0036 那覇市西3-11-49 TEL(098)868-0508 FAX(098)868-1999	45.4.25	46	5,836 (16,000円)						販売事業等
	・沖縄県個人タクシー事業協同組合 代表理事 仲 程 力 〒901-0225 豊見城市字豊崎3-25 TEL(098)850-7677 FAX(098)850-5164	47.1.14	835	15,865 (3,050円)						事務代行等
	・那覇個人タクシー事業協同組合 代表理事 大 嶺 功 〒901-0156 那覇市田原4-4-16 TEL(098)857-0034 FAX(098)857-0876	47.3.29	97	1,445 (3,050円)						事務代行等
	・沖縄ハイ・タク事業協同組合 代表理事 崎山 嗣明 〒904-2151 沖縄市松本6-8-20 TEL(098)937-6636 FAX(098)939-0039	47.5.8	37	130 (305,000円)						整備工場の経営等
	・沖縄中部個人タクシー事業協同組合 代表理事 喜納 政吉 〒904-2161 沖縄市字古謝252 TEL(098)929-1818 FAX(098)929-0777	47.10.11	414	5,064 (2,000円)						事務代行等

事業種類	組 合 名	設立認可 年月日	組合 員数	出資口数 (1口の金額)	事業内容					
					共同購入	資金の貸付 及びあつせん	福利厚生 事業	教育及び 情報提供	無線事業	その他
タクシー・ ハイヤー	・八重山タクシー事業協同組合 代表理事 田場 由昭 〒907-0024 石垣市字新川424-1 TEL(0980)82-4488 FAX(0980)83-3367	48.5.16	6	1,834 (10,000円)						債務保証等
	・宮古タクシー事業協同組合 代表理事 豊見山 健児 〒906-0013 宮古島市平良字下里1037-8 TEL(0980)72-4123 FAX(0980)72-4123	50.5.2	18	585 (10,000円)						債務保証等
	・琉球個人タクシー事業協同組合 代表理事 名護 清 〒901-2301 北中城村字島袋1155 TEL(098)933-3094 FAX(098)933-3973	53.2.16	54	108 (10,000円)						事務代行等
	・沖縄南部タクシー協同組合 代表理事 金城 貞雄 〒902-0075 那覇市字国場1082 TEL(098)854-1184 FAX(098)854-1184	54.1.22	13	246 (27,150円)	車両及び 部品					
	・中部沖縄タクシー交通共済協同組合 代表理事 宮里 朝吉 〒904-2142 沖縄市登川2710-1 TEL(098)937-3997 FAX(098)937-1596	H10.3.25	41	902 (10,000円)						交通事故(人身事故のみ)の 賠償金の査定及び共済金 の支払等
	・沖東交通事業協同組合 代表理事 東江 優 〒903-0122 西原町字小橋川90-1 TEL(098)946-5005 FAX(098)946-5006	H12.9.7	6	600 (10,000円)						
沖縄県福祉介護タクシー事業協同組合 代表理事 仲島 正博 〒902-0061 那覇市古島1-23-6-2F TEL(098)882-3944 FAX(098)882-3264	H17.3.17	20	100 (10,000円)						共同受注等	
トラ ック	・八重山トラック事業協同組合 代表理事 西里 喜美男 〒907-0002 石垣市字真栄里865-11 TEL(0980)82-4094 FAX(0980)82-4094	42.11.18	51	865 (10,000円)						団体協約の締結等 及び共同受注等
	・宮古地区トラック事業協同組合 代表理事 奥浜 貞夫 〒906-0015 宮古島市平良字久貝1205-1 TEL(0980)72-3577 FAX(0980)72-3129	42.12.4	93	3,856 (10,000円)						団体協約の締結等 及び共同受注等
	・那覇トラック事業協同組合 代表理事 當山 清隆 〒900-0001 那覇市港町3-7-17 TEL(098)861-1953 FAX(098)861-1953	48.3.20	6	1,458 (100,000円)						団体協約の締結等 及び共同受注等
	・沖縄北部地区トラック事業協同組合 代表理事 運天 政徹 〒905-1152 名護市字伊差川294-1 TEL(0980)52-0918 FAX(0980)52-0918	50.9.25	61	1,148 (10,000円)						団体協約の締結等 及び共同受注等

事業種類	組 合 名	設立認可 年月日	組合 員数	出資口数 (1口の金額)	事業内容					
					共同購入	資金の貸付 及びあっせん	福利厚生 事業	教育及び 情報提供	無線事業	その他
トラック	・那覇地域貨物運送協同組合 代表理事 新垣 安二 〒900-0001 那覇市港町2-5-23 TEL(098)863-5777 FAX(098)863-3591	53.4.14	5	120 (100,000円)						団体協約の締結等
	・沖縄県中部トラック事業協同組合 代表理事 真壁 廣 〒904-2174 沖縄市字与儀13 TEL(098)933-1028 FAX(098)933-1028	54.2.14	91	371 (10,000円)	車両					給油クーポン券発行、 債務保証等
	・沖縄県南部トラック事業協同組合 代表理事 安次富 幸勝 〒901-0406 八重瀬町字屋宜原258 TEL(098)998-6277 FAX(098)998-8765	54.8.28	176	639 (10,000円)	車両及び部品					共同受注、給油クーポン券 の発行等
	沖縄貨物輸送事業協同組合 代表理事 福永 忠義 〒900-0001 那覇市港町2-14-14 TEL(098)867-1880 FAX(098)862-9326	57.8.20	6	62 (100,000円)	車両用部品					共同受注、給油あっせん等
	・沖縄県トラック事業協同組合連合会 代表理事 新垣 安二 〒900-0001 那覇市港町2-5-23 TEL(098)863-5777 FAX(098)868-3801	60.12.5	3	85 (10,000円)						
	・浦添地域トラック事業協同組合 代表理事 神里 富孝 〒901-2132 浦添市西原5-4-25 TEL(098)876-5311 FAX(098)876-5311	61.10.2	5	250 (10,000円)						共同受注、債務保証等
	・企業組合太陽 代表理事 山城 義光 〒903-0125 西原町字上原103 ルボウYARA203 TEL(098)944-7077 FAX(098)944-5471	H13.1.29	67	2,280 (10,000円)		一般貨物自動車運送事業及び付帯事業				共同受注
軽貨物	・赤帽沖縄県軽自動車運送協同組合 代表理事 米須 盛和 〒900-0004 那覇市銘刈1-14-16 TEL(098)863-1117 FAX(098)861-4288	57.7.20	55	275 (10,000円)						自動車修理及び 給油の斡旋事業等、 貨物の共同受注
自動車整備事業	・与那原総合整備協業組合 代表理事 宮城 智保 〒901-1207 南城市大里字古堅1199-1 TEL(098)945-0512 FAX(098)945-3204	48.12.12	10	3,600 (10,000円)						12ヶ月、24ヶ月定期点検 整備に付帯する事業
	・中央総合整備協業組合 代表理事 安里 誠晃 〒901-2206 宜野湾市字愛知57 TEL(098)892-6488 FAX(098)892-4220	49.1.17	10	2,279 (10,000円)						12ヶ月、24ヶ月定期点検 整備に付帯する事業

事業種類	組 合 名	設立認可 年月日	組合 員数	出資口数 (1口の金額)	事業内容					
					共同購入	資金の貸付 及びあっせん	福利厚生 事業	教育及び 情報提供	無線事業	その他
自動車整備事業	・沖縄自動車整備協業組合 代表理事 登川 義勝 〒904-2142 沖縄市字登川2727 TEL(098)937-9981 FAX(098)937-4148	51.9.16	11	6,290 (10,000円)						12ヶ月、24ヶ月定期点検整備に付帯する事業
	・久米島自動車整備協業組合 代表理事 新城 教明 〒901-3132 久米島町字大原509-2 TEL(098)985-2984 FAX(098)985-2984	57.9.14	4	1,500 (10,000円)						12ヶ月、24ヶ月定期点検整備に付帯する事業
	・宮古自動車整備協同組合 代表理事 新里 孝行 〒906-0013 宮古島市平良字下里1035-2 TEL(0980)72-8917 FAX(0980)72-8917	55.2.9	60	2,760 (10,000円)						資材の共同購入
	・沖縄県自動車整備商工組合 代表理事 嘉手納 徳助 〒901-2134 浦添市字港川512-25 TEL(098)878-2451 FAX(098)878-2479	50.11.14	810	45,464 (10,000円)						自動車分解整備に付帯する事業
	八重山自動車整備協同組合 代表理事 仲嶺 満 〒907-0002 石垣市字真栄里863-1 TEL(0980)82-3627 FAX(0980)83-5013	10.10.2	31	2,481 (10,000円)						資材の共同購入
自動車板金塗装業	・沖縄県自動車車体整備協同組合 代表理事 川上 吉男 〒901-2102 浦添市字前田2-18-9 TEL(098)874-1904 FAX(098)874-1904	56.9.16	72	232 (10,000円)						資材の共同購入
販売業	・沖縄県自動車電装品整備商工組合 代表理事 我如古 英一 〒901-2134 浦添市字港川409 TEL(098)877-4655 FAX(098)877-1173	50.12.20	40	80 (10,000円)						自動車電装品修理及び販売
	・沖縄県中古自動車販売商工組合 代表理事 上間 秀信 〒901-2315 北中城村字荻道390-1 TEL(098)935-2525 FAX(098)935-3426	53.1.21	125	3,219 (20,000円)						自動車販売 オートオークション
旅行業	・沖縄県旅行業協同組合 代表理事 与座 嘉博 〒900-0015 那覇久茂地3-5-1 TEL(098)867-2121 FAX(098)861-5133	55.11.15	3	60 (10,000円)						企画商品の共同開発及び共同宣伝に関する事業

# 叙勲及び褒章受章者推移

年	春				秋			
	氏名		種類		氏名		種類	
48	新垣碧也 豊見山恵忠 伊志嶺朝良	勲六等单光旭日章 " 勲五等瑞宝章	-	-				
49	勝連勇	勲六等单光旭日章	中山良輔	勲五等瑞宝章				
52	国場幸吉	勲四等瑞宝章	伊是名秀光	藍綬褒章				
53	宮里定三 中山安貞	藍綬褒章 勲五等双光旭日章	-	-				
55	竹林秀義	勲五等瑞宝章	-	-				
58	大城良則 長濱弘	勲五等双光旭日章 藍綬褒章	-	-				
59	糸洲長勝	勲五等瑞宝章	宮里定三	勲四等瑞宝章				
60	宮里清雄	勲五等瑞宝章	-	-				
61	伊是名秀光	勲五等双光旭日章	-	-				
62	-	-	當山正榮	勲五等双光旭日章				
63	祖有堅方政 宮村里朝喬 吉	勲五等瑞宝章 藍綬褒章 " 勲五等瑞宝章	-	-				
元	玉村眞廣 牧志眞宜	勲五等瑞宝章 黄綬褒章	長濱清二 奥原俊雄	勲四等旭日小綬章 勲五等双光旭日章				
3	-	-	奥原俊雄	勲五等瑞宝章				
4	-	-	上原綱正 垣花惠長	勲五等双光旭日章 勲五等瑞宝章				
5	島袋完保	藍綬褒章	古波蔵真秀	黄綬褒章				
7	金城聖吉	黄綬褒章	宮内行雄 内間安信	勲四等瑞宝章 勲五等瑞宝章				
8	-	-	屋比久孟儀	黄綬褒章				
9	安次富剛	黄綬褒章	盛岡平次 石川精徳	勲五等瑞宝章 黄綬褒章				
10	名嘉眞武美智	藍綬褒章	金城輝清 金城清光	勲五等瑞宝章 黄綬褒章				
11	宮里善栄 堤朗	黄藍綬褒章 黄綬褒章	-	-				
12	平良誠一 福永忠義	黄綬褒章 " 黄綬褒章	-	-				
13	野原朝文	藍綬褒章	喜納正善 前田秀祐	黄綬褒章 " 黄綬褒章				
14	安里信秀	黄綬褒章	仲間榮	勲六等单光旭日章				
15	棚原喜源	勲四等瑞宝章	嘉川宗宣	旭日小綬章				
16	-	-	-	-				
17	運天祐春	黄綬褒章	喜名正一	黄綬褒章				
18	安田清正	黄綬褒章	島袋用康 長堂清光	旭日小綬章 黄綬褒章				
19	宮里政欣	旭日双光章	堤宮智朗 城智保	旭日双光章 黄綬褒章				
20	平良三雄	黄綬褒章	具志堅全正	旭日双光章				
21	嘉手納徳助	旭日小綬章	-	-				

注1. 印は死亡叙勲者

2. 平成15年秋の叙勲から数字による等級表記が廃止される等、制度の見直し有り。

## 「海の日」海事功労者表彰受賞者推移

区分 年	団体役員		事業役員		従業員		船員		その他		計	
	大臣	局長	大臣	局長	大臣	局長	大臣	局長	大臣	局長	大臣	局長
7		1		5	6	6	6	14	1	3	7	29
8		2		3	5	5	21				5	31
9			1	7	2		16				1	25
10				3	7	1	11			2	1	23
11	1		1	2	4	2	11				4	17
12	1			2	3	1	7			1	2	13
13				2	4	2	12	2	1		4	19
14			1	2	4	5	9	1	5		7	20
15		1	1	3	3	2	8			1	3	16
16				1			3	5			3	6
17			1		5	3	7				4	12
18				1	2	2	10				2	13
19			1	3	2	3	9				4	14
20					4	2	4				2	8
21			1	3	4	1	6				2	13

表彰は感謝状も含む。

平成8年より「海の記念日」が、国民の祝日「海の日」に制定された。

## 陸運及び観光関係功労者表彰受賞者推移

区分 年	団体役員		事業役員		従業員		運転者		整備士		その他		計	
	大臣	局長	大臣	局長	大臣	局長	大臣	局長	大臣	局長	大臣	局長	大臣	局長
8	3		1	10		9		7	1	4			5	30
9	1		6	10		8	1	11					8	29
10	1		3	5		5		15	1	2			5	27
11			5	10		6		18	1	4			6	38
12			1	11		8		7	1	7			2	33
13			1	9		7		15	1	3			2	34
14			2	9		2	1	3	2	5			5	19
15			3	12		5		7	2				5	24
16			1	13		11		9		4			1	37
17		1	3	5		3		6		4			3	19
18		1	3	9		5		7	2	4			5	26
19			5	9		9		4	1	4			6	26
20			4	13		5		5		3			4	26
21			2	5		5		5	1	1			3	16

従業員規模別運輸事業者数

平成21年3月31日現在

業種別	規模別	合計	1～4人	5～9人	10～19人	20～29人	30～49人	50～99人	100～299人	300～499人	500人以上
海上運送業		80	13 (16.3)	18 (22.5)	32 (40.0)	9 (11.3)	6 (7.5)	2 (2.5)			
内航海運業		15	1 (6.7)	1 (6.7)	6 (40.0)	1 (6.7)	1 (6.7)	2 (13.3)	3 (20.0)		
一般港湾運送事業		14			2 (14.3)	4 (28.6)	4 (28.6)	4 (28.6)			
検数事業等		2	1 (50.0)						1 (50.0)		
港湾関連事業		7	3 (42.9)	2 (28.6)	2 (28.6)						
倉庫業		25	11 (44.0)	2 (8.0)	10 (40.0)	2 (8.0)					
造船業		5	3 (60.0)	1 (20.0)			1 (20.0)				
小型船舶製造業		9	6 (66.7)	2 (22.2)			1 (11.1)				
小型船舶指定輸入業		1		1 (100.0)							
造船関連工業		9	1 (11.1)	2 (22.2)	3 (33.3)	1 (11.1)		2 (22.2)			
一般乗合旅客自動車運送事業		15	4 (26.7)	5 (33.3)		2 (13.3)			2 (13.3)	2 (13.3)	
一般貸切旅客自動車運送事業		49 [15]	6 (12.2)	16 (32.7)	14 (28.6)	4 (8.2)	3 (6.1)	1 (2.0)	5 (10.2)		
一般乗用旅客自動車運送事業		1,642	1,493 (90.9)	9 (0.5)	10 (0.6)	17 (1.0)	31 (1.9)	61 (3.7)	19 (1.2)		2 (0.1)
特定旅客自動車運送事業(バス)		3		1 (33.3)	1 (33.3)		1 (33.3)				
一般貨物自動車運送事業		964	586 (60.8)	195 (20.2)	110 (11.4)	34 (3.5)	14 (1.5)	14 (1.5)	9 (0.9)	1 (0.1)	1 (0.1)
特定貨物自動車運送事業		15	2 (13.3)	4 (26.7)	4 (26.7)		1 (6.7)	3 (20.0)	1 (6.7)		
第一種貨物利用運送事業(貨物自動車)		78	50 (64.1)	12 (15.4)	8 (10.3)	4 (5.1)	2 (2.6)	2 (2.6)			
第一種貨物利用運送事業(内航海運)		77	35 (45.5)	12 (15.6)	6 (7.8)	12 (15.6)	2 (2.6)	7 (9.1)	3 (3.9)		
自動車ターミナル業		1	1 (100.0)								
第一種旅行業		11			1 (9.1)	2 (18.2)	2 (18.2)	5 (45.5)			1 (9.1)
自動車分解整備事業		969	604 (62.3)	290 (29.9)	66 (6.8)	6 (0.6)	3 (0.3)				

注：1.( )は構成比で(%)である。

2.検数事業等とは検数、鑑定、検量事業をいう。

3.一般貸切旅客自動車運送事業の[ ]は一般乗合旅客自動車運送事業と兼業で内数である。

資本金規模別運輸事業者数

平成21年3月31日現在

業種別	規模別	合計	個人	公共団体等	100万円まで	500万円まで	1,000万円まで	5,000万円まで	1億円まで	5億円まで	10億円まで	10億円超
海上運送業		80	15 (18.8)	8 (10.0)	4 (5.0)	13 (16.3)	14 (17.5)	16 (20.0)	5 (6.3)	3 (3.8)		2 (2.5)
内航海運業		15				1 (6.7)	2 (13.3)	9 (60.0)	1 (6.7)	2 (13.3)		
一般港湾運送事業		14			1 (7.1)		1 (7.1)	11 (78.6)	1 (7.1)			
検数事業等		2		1 (50.0)								
港湾関連事業		7										
倉庫業		25		1 (4.0)			2 (8.0)	8 (32.0)	9 (36.0)	4 (16.0)	1 (4.0)	
造船業		5		1 (20.0)			1 (20.0)	3 (60.0)				
小型船舶製造業		9	4 (44.4)			1 (11.1)	1 (11.1)	3 (33.3)				
小型船舶指定輸入業		1				1 (100.0)						
造船関連工業		9										
一般乗合旅客自動車運送事業		15	1 (6.7)			2 (22.2)	3 (33.3)	3 (33.3)	1 (11.1)			
一般貸切旅客自動車運送事業		49 [15]	4 (8.2)			2 (13.3)	2 (13.3)	9 (60.0)	1 (6.7)			
一般乗用旅客自動車運送事業		1,642	1,455 (88.6)	5 (0.3)	10 (0.6)		15 (30.6)	14 (28.6)	4 (8.2)			
特定旅客自動車運送事業(バス)		3					54 (3.3)	50 (3.0)	3 (0.2)			
一般貨物自動車運送事業		964	639 (66.3)		6 (0.6)		2 (66.7)	1 (33.3)				
特定貨物自動車運送事業		15	1 (6.7)			3 (20.0)	7 (46.7)	4 (26.7)				
第一種貨物利用運送事業(貨物自動車)		78	12 (15.4)			9 (11.5)	18 (23.1)	29 (37.2)	5 (6.4)	4 (5.1)	1 (1.3)	
第一種貨物利用運送事業(内航海運)		77	2 (2.6)			7 (9.1)	24 (31.2)	34 (44.2)	6 (7.8)	4 (5.2)		
自動車ターミナル業		1							1 (100.0)			
第一種旅行業		11						7 (63.6)	4 (36.4)			
自動車分解整備事業		969	600 (61.9)		3 (0.3)	73 (7.5)	60 (6.2)	155 (16.0)	36 (3.7)	34 (3.5)	2 (0.2)	6 (0.6)

注：1.( )は構成比で(%)である。

2. 検数事業等とは検数、鑑定、検量事業をいう。

3. 一般貸切旅客自動車運送事業の[ ]は一般乗合旅客自動車運送事業と兼業で内数である。

# Ⅱ 海 運

# 本土航路の現況（旅客定期）

航路	免許番号 事業者名	免許年月日 (事業開始年月日)	起 終 点	片道距離 km	所要時間 H	運航回数	使用船舶明細					自動車 航送能力	備考		
							船名	進水 年月	総トン数 (G/T)	船速 速力 (ノット)	最大出力 (PS)			旅客 定員	乗務員
東京航路	九州第9268号 マルエーフェリー(株)	S62.5.7 (S39.5.1)	東京 / 志布志 / 名瀬 / 与論 / 那覇	1,745	(往) 44:00 (復) 42:00	3/2週	ありあけ	H7.5	7,910	24.0	12,000X2	426	26	6,873m <sup>3</sup> トカラ 50台 乗用車 158台	マルエーフェリー株式会社 代表取締役社長 有村和晃 奄美市名瀬入舟町8-21 TEL 098-224-2111(代) 代理店 マルエー物流(株) TEL 098-861-1881(代)
阪神航路	九州第9260号 マルエーフェリー(株)	S48.6.15 (S48.6.22)	神戸 / 大阪 / 宮崎 / 奄美各島 / 那覇	1,301	(往) 43:00 (復) 41:30	3/2週	琉球エキスピレス	H14.9	6,266	21.5	9,000X2	240	23	2,888m <sup>3</sup> トカラ 70台 乗用車 100台	マリックスライン株式会社 代表取締役 岩男直哉 鹿児島市鶴見町1-7 TEL 098-226-2121(代) 代理店 トランスネット沖縄(株) TEL 098-868-9598(代)
鹿児島航路	九州第9264号 マルエーフェリー(株)	S48.6.15 (S32.6.28)	鹿児島 / 奄美各島 / 本部 / 那覇	733	(往) 24:40 (復) 24:00	15/月	フェリーなみのうえ フェリーあけぼの	H6.4 H20.2	6,586 8,083	21.5 21	9,000X2 8,250×2	804 682	36 30	2,499m <sup>3</sup> トカラ 60台 乗用車 88台 2,110m <sup>3</sup> トカラ 50台 乗用車 76台	
	九州第9265号 マリックスライン(株)	S48.6.15 (S28.12.25)	鹿児島 / 奄美各島 / 本部 / 那覇	733	(往) 24:40 (復) 24:30	15/月	クイーンコーラルス クイーンコーラル8	H20.7 H11.6	5,910 4,945	21.4 22.0	9,000X2 9,000X2	470 300	30 28	1,583m <sup>3</sup> トカラ 43台 乗用車 44台 1,462m <sup>3</sup> トカラ 27台 乗用車 72台	

## 旅客輸送量（本土航路）

航路	年度	運航回数	輸送人員（人）				
			本土	那覇	那覇	本土	合計
東京 / (名瀬) / 那覇	16	71.5		1,983		1,531	3,514
	17	72.0		2,002		1,379	3,381
	18	72.5		1,687		1,018	2,705
	19	73.5		1,722		916	2,638
	20	71.0		1,476		941	2,417
阪神 / (奄美) / 那覇	16	169.0		8,065		5,368	13,433
	17	174.0		6,993		4,736	11,729
	18	176.0		5,981		3,985	9,966
	19	176.0		6,428		4,370	10,798
	20	88.0		4,045		3,300	7,345
博多 / 那覇	16	93.0		959		649	1,608
	17	98.0		1,030		1,187	2,217
	18	44.0		333		645	978
	19	-		-		-	-
	20	-		-		-	-
鹿児島 / (奄美) / 那覇	16	432.5		28,412		28,705	57,117
	17	459.0		30,401		30,891	61,292
	18	403.0		28,837		9,778	38,615
	19	362.5		27,968		29,736	57,704
	20	362.0		27,400		28,725	56,125
総計	16	766.0		39,419		36,253	75,672
	17	803.0		40,426		38,193	78,619
	18	695.5		36,838		15,426	52,264
	19	612.0		36,118		35,022	71,140
	20	521.0		32,921		32,966	65,887

## 貨物輸送量（本土航路）

航路	年度	貨物輸送量（トン）				
		那覇	本土	本土	那覇	合計
京浜 / 沖縄	16		270,072		754,191	1,024,263
	17		259,405		733,472	992,877
	18		255,952		764,853	1,020,805
	19		256,864		809,317	1,066,181
	20		236,081		798,238	1,034,319
中京 / 沖縄	16		24,341		184,547	208,888
	17		22,890		189,402	212,292
	18		23,341		188,157	211,498
	19		21,298		163,993	185,291
	20		2,511		25,900	28,411
阪神 / 沖縄	16		161,766		1,422,678	1,584,444
	17		166,668		1,403,444	1,570,112
	18		170,738		1,422,261	1,592,999
	19		163,524		1,437,130	1,600,654
	20		178,926		1,468,615	1,647,541
九州 / 沖縄	16		225,673		1,445,525	1,671,198
	17		260,852		1,566,778	1,827,630
	18		271,122		1,596,957	1,868,079
	19		271,649		1,586,285	1,857,934
	20		257,074		1,569,146	1,826,220
その他 / 沖縄	16		46,031		204,738	250,769
	17		32,773		230,660	263,433
	18		53,899		187,760	241,659
	19		68,849		190,129	258,978
	20		46,956		121,361	168,317
総計	16		727,883		4,011,679	4,739,562
	17		742,588		4,123,756	4,866,344
	18		775,052		4,159,988	4,935,040
	19		782,184		4,186,854	4,969,038
	20		721,548		3,983,260	4,704,808

沖縄航路輸送協議会の資料による

## 運賃表（本土航路）

### 1. 旅客運賃

東京									
-	大阪 神戸								
18,800	-	志布志							
-	-	-	鹿児島						
19,500	14,700	8,800	8,800	名瀬					
-	16,100	-	10,900	2,900	亀徳				
-	17,100	-	12,000	4,400	1,500	和泊 (知名)			
23,300	17,700	13,000	13,000	5,600	2,700	1,400	与論		
-	-	-	13,300	7,700	5,000	4,000	2,800	本部	
23,500	18,800	14,200	14,200	9,300	6,500	5,500	4,100	1,900	那覇

(1) この運賃は2等の大人運賃であり、特級別運賃は別途設定あり(特等・1等)

### (2) 小児運賃

ア 小人(6歳以上12歳未満)	大人運賃の半額
イ 幼児(1歳以上6歳未満)	無賃(保護者1人につき1人まで)
	大人運賃の半額(2人目から)
ウ 乳児(1歳未満)	無賃

### 運賃改定状況

S49.10	認可	改定率	39.6%(鹿児島43.1%)
S52.1	認可	平均改定率	36.1%
S54.12	認可	平均改定率	14.6%
S56.12	認可	平均改定率	28.0%
H1.3	認可	消費税	3%(転嫁のため)
H9.3	届出	消費税	5%(転嫁のため)
H12.12	届出	平均改定率	18.6%(マルエーフェリー(株)、マリックスライン(株))
H17.9	届出	平均改定率	9.6%(マルエーフェリー(株))
H17.9	届出	平均改定率	10.1%(マリックスライン(株))

## 2. 自動車航送運賃

東京									
-	大阪 神戸								
81,000 145,800	-	志布志							
-	-	-	鹿児島						
90,300 172,300	65,500 147,600	46,000 98,100	46,000 98,100	名瀬					
-	73,000 165,600	-	61,000 127,800	17,500 36,900	亀徳				
-	76,500 173,700	-	66,500 141,300	24,000 50,400	7,500 15,300	和泊 (知名)			
98,100 184,400	80,000 180,000	71,500 152,100	71,500 152,100	28,500 60,300	13,000 28,800	6,500 13,500	与論		
-	-	-	78,500 166,500	41,000 84,600	24,500 52,200	18,500 38,700	13,000 26,100	本部	
111,800 223,800	89,000 200,700	84,500 180,900	84,500 180,900	49,000 100,800	32,500 68,400	26,000 54,000	21,500 44,100	8,500 17,100	那覇

- (1) この運賃の上段は車両の長さ4m～5m(乗用自動車の場合)、  
下段は8m～9m(貨物自動車の場合)である。
- (2) 自動車1台につき1人分の2等旅客運賃が含まれる。

# 本土航路就航船移動状況表

航路	年度	13	14	15	16	17	18	19	20	21
那覇 / 名古屋 / 大阪		クルーズフェリー飛龍							廃止(H20.7)	
		クルーズフェリー飛龍21								
那覇 / 博多		わかなつおきなわ					廃止(H18.9)			
		わかなつおきなわ					廃止(H18.9)			
東京 / 志布志 / 奄美各島 / 那覇		フェリーありあけ								
		ニューあかつき		琉球エクスプレス						
神戸 / 奄美各島 / 那覇		フェリーあけぼの		フェリーあかつき					フェリーあけぼの	
		フェリーなみのうえ		フェリーなみのうえ					フェリーなみのうえ	
鹿児島 / 奄美各島 / 那覇		クイーンコーラル		クイーンコーラル					クイーンコーラルプラス	
		クイーンコーラル8		クイーンコーラル8					クイーンコーラル8	

# 沖縄県内定期航路略図

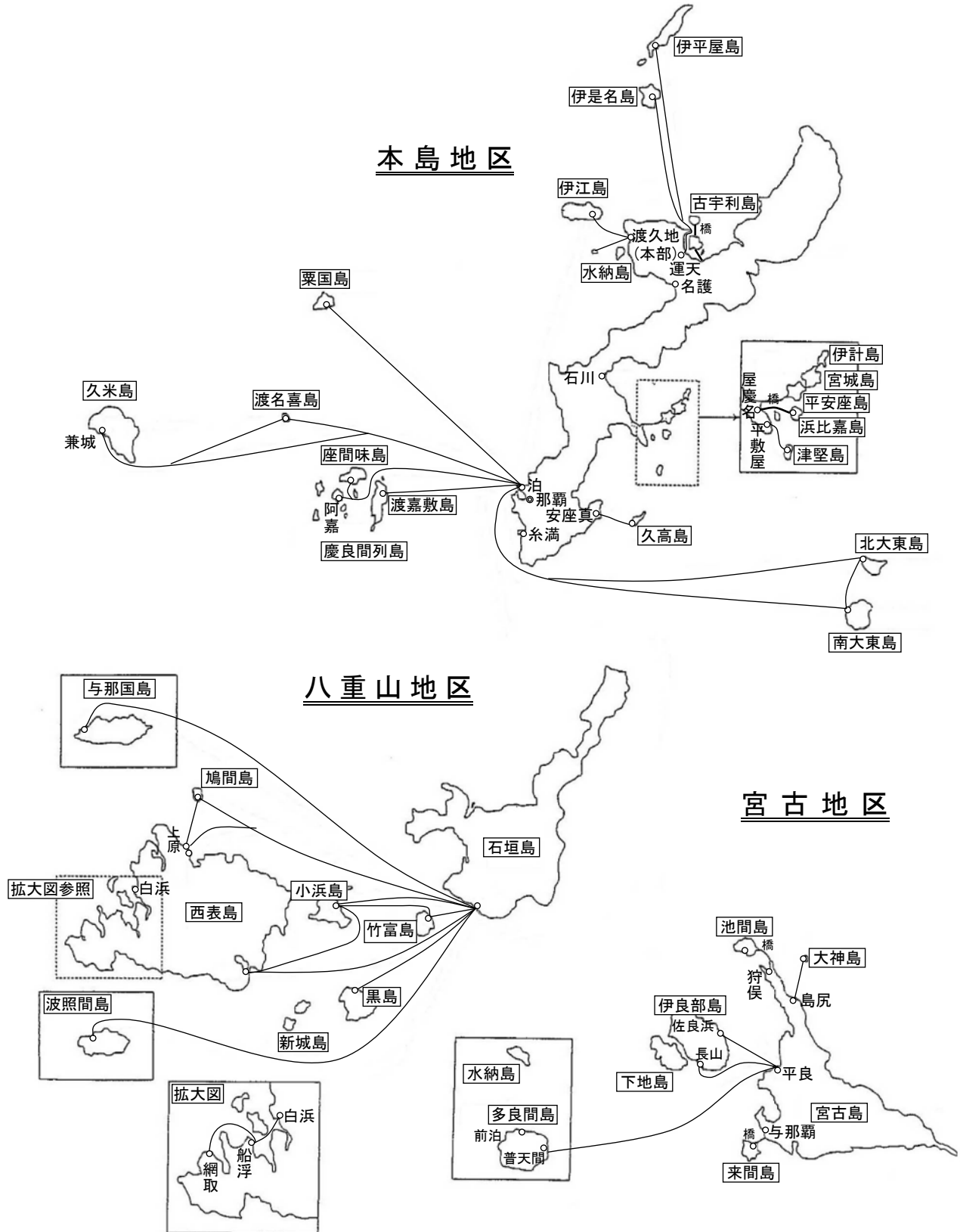

離島航路の現況（旅客定期）

島名	事業者番号 事業者名	航路名 航路番号 (沖繩番号)	免許 (許可) 年月日	航路 距離 (km)	片道 所要時間 (時分)	運航回数	使用船舶明細				特記事項	住所 TEL・FAX					
							船名	船質	進水 年月	総トン数 (G/T)			機関 種類	馬力(PS)	航海 速力 (ノット)	旅客 定員	乗務 員
伊平屋	1 伊平屋村 村長 伊礼幸雄	39 伊平屋～運天	2.10.1	41.1	1:20	2 / 日	鋼	7.10	498	D	2000X2	18.0	300	10	120	トラック8台又は 乗用車33台	〒905-0703 伊平屋村字我喜屋251 TEL 0980-46-2177 FAX 0980-46-2091
伊是名	2 伊是名村 村長 前田政義	38 伊是名～運天	63.9.20	27.8	0:55	2 / 日	鋼	10.5	684	D	2800X2	19.0	245	14	350	乗用車40台	〒905-0603 伊是名村字仲田1203 TEL 0980-45-2534 FAX 0980-45-2823
伊江	3 伊江村 村長 大城勝正	4 伊江～本部	32.5.17	10.8	0:30	4 / 日 7/21～8/31 5 / 日	鋼	4.5	616	D	2000X2	16.0	350	10	330	バス 8台又は 乗用車 33台	〒905-0503 伊江村字川平519 TEL 0980-49-2255-2369 (本部)0980-47-3940 FAX 0980-49-2339
粟国	6 粟国村 村長 新城静喜	7 泊～粟国	33.2.14	59.5	2:00	1 / 日	鋼	14.5	451	D	2600X2	17.5	180	10	130	バス2台 乗用車15台 又は 乗用車23台	〒901-3702 粟国村字東367 TEL 988-2495 (泊事務所)862-5553 FAX 988-2512 866-6847
久米島 渡名喜	7 久米商船(株) 代表取締役 桃原敏夫	8 泊～渡名喜 ～久米島	32.9.30	97.5	4:00	1 / 日	鋼	6.39	679	D	2000X2	16.5	337	10	270	トラック 16台又は 乗用車 41台	〒900-0016 那覇市前島3-16-9 TEL 868-2686 FAX 868-5855
座間味 阿嘉	9 座間味村 村長 宮里哲	11 泊～座間味	32.2.14	43.8	1:45 フェリー 1:45 高速船 0:50 フェリー 0:15 高速船 0:55 フェリー 0:10 高速船 0:50 フェリー 0:30 高速船 0:30	1 / 日 フェリー 1 / 日 高速船 2 / 日 4/29-5/6/7/11-8/31 高速船 3 / 日	鋼	10.3	446	D	2000X2	17.0	380	11	250	トラック 3台又は 乗用車 14台	〒901-3402 座間味村字座間味109 TEL 987-2614 (那覇事務所)868-4567 FAX 987-2329 868-0630
渡嘉敷	10 渡嘉敷村 村長 小嶺安雄	12 泊～渡嘉敷	32.9.30	32.1	1:10 0:35	2 / 日 高 2 / 日 4/29-5/5/7/11-9/20 高 3 / 日	鋼	1.8	496	D	2000X2	16.6	438	12	230	トラック 2台 乗用車 6台	〒901-3501 渡嘉敷村字渡嘉敷183 TEL 987-2537 (那覇事務所)868-7541 FAX 兼 862-2115
水納	17 (名)水納海運 代表社員 大城清剛	21 水納～渡久地	55.3.13	7.5	0:15	1/1～6/30/9/21～12/31 3 / 日 7/1～7/19/9/1～9/20 8 / 日 7/20～8/31 12 / 日	鋼	10.6	65	D	1100X2	26.0	160	3	-	-	〒905-0227 本部町字浦底6220 TEL (渡久地)0980-47-5179 (水納)0980-47-3372 FAX 兼

島名	事業者番号 事業者名	航路名 航路番号 (沖縄第 号)	免許 (許可) 年月日	航路 距離 (km)	片道 所要時間 (時分)	運航回数	使用船舶明細						特記事項	住所 TEL・FAX		
							船名	船質	進水 年月	総トン数 (G/T)	機関 種類 馬力(PS)	航速 速力 (ノット)			旅客 定員	業務 員
津堅	37 (有)神谷観光 代表取締役 神谷幸一	44 平敷屋～津堅	14.6.10 (許可)	8.1	0:20 0:12 0:25	5 / 日	ときよ3 くがに3 フェリーくがに	P 合 鋼	61.4 9.11 20.7	18 30 136	D " 350X2 " 675X2 " 500X2	14.0 26.0 11.0	65 84 170	2 3 3	- - - トワック 4台又は 乗用車 12台	〒904-2317 うるま市勝連津堅1472 TEL (津堅)978-3027 (平敷屋)978-1100 FAX 978-7779
久高	19 久高海運(名) 代表社員 内間新三	23 久高～安座真	51.5.29	8.6	0:12 0:20	3 / 日 3 / 日	ニューくだか フェリーくだか	合 鋼	21.7 14.2	19 49	D " 575X2 " 795X2	24.0 14.0	80 80	2 3	- トワック 1台又は 乗用車 4台	〒901-1501 南城市知念字久高62 TEL (久高)978-2873 (安座真)948-7785 FAX 兼
北大東 南大東	32 大東海運(株) 代表取締役社長 宮城光正	37 那覇(泊) ～南北大東	61.10.30	405	13:30	7.5 / 年	だいとう	鋼	2.2	699	D 2000X2	16.0	55	14	710	〒900-0016 那覇市前島3-25-1 TEL 861-0515 FAX 862-3734
伊良部	22 宮古 フェリー(株) 代表取締役 砂川恵路	26 佐良浜～平良	44.2.8	7.8	0:25 0:13 0:10	6 / 日 10月～3月 11/日 4月～9月 12/日	フェリーゆうむつ うぶゆう ゆうがふ	鋼 合 "	7.1 8.6 13.7	191 112 19	D " 1000 " 1500X2 " 910X2	11.5 28.0 32.0	200 197 97	3 4 2	- 乗用車 25台 - - トワック 6台又は 乗用車 2.5台	〒906-0013 宮古市平良字下里108-11 平良港ターミナル1F TEL 0980-72-3263 FAX 0980-72-9128
	33 (資)はやて海運 代表者 川平三秀	40 佐良浜～平良	44.2.8	8.6	0:30	3 / 月	フェリーゆうむつ	鋼	7.1	191	D 1000	11.5	200	3	- トワック 6台又は 乗用車 2.5台	〒906-0501 宮古市伊良部町字前里添148-15 TEL 0980-78-3337 FAX 0980-78-3081
多良間	24 (資)多良間海運 代表社員 下地昌明	29 平良～多良間	47.5.15	58.7	2:00	6 / 週	フェリー-た-らまゆう	鋼	19.4	457	D 1838X2	17.2	150	10	200 トワック 7台 又は 乗用車 2.3台	〒906-0013 宮古市平良字下里108-11 TEL 0980-72-9209 FAX 0980-73-6055
大神	25 (名)大神海運 代表社員 伊佐清正	30 大神～島尻	52.3.30	5.5	0:15	5 / 日	ニューかりゆず	合	3.11	12	D 130X2	14.0	30	3	-	〒906-0001 宮古市平良字大神16 TEL 0980-72-5477 FAX 0980-72-5500

島名	事業者番号 事業者名	航路名 航路番号 (沖縄第 号)	免許 (許可) 年月日	航路 距離 (km)	片道 所要時間 (時分)	運航回数	使用船舶明細						特記事項	住所 TEL・FAX							
							船名	船質	進水 年月	総トン数 (G/T)	機関 種類 馬力(PS)	航速 速力 (ノット)			旅客 定員	乗務 員	貨物 搭載 能力 (%)	自動車 航送能力			
竹富 小浜 黒島 西表 鳩間	26 八重山観光 フェリー(株) 代表取締役 池間義則	31 石垣～竹富	47.5.1	6.5	高 0:10	20 / 日	旅客船ひるぎ2	合	61.1	D	490X2	25.0	96	3	-	〒907-0012 石垣市美崎町1 TEL 0980-82-3961 0980-82-5010 FAX 0980-82-3559					
					フ 0:30	2 / 週 月・木	にいぬふいぶし	"	2.12	"	825X3	30.0	188	4	-						
					高 0:25	4～9月 11/日 10～3月 10/日 3 / 週 火・木・土	サザンドリーム	"	9.10	"	3120	35.0	150	3	-						
					フ 1:15	5 / 日 2 / 週 火・土	サザンイーグル	"	12.9	"	1040X2	40.0	90	2	-						
					高 0:25	9 / 日 3 / 週 月・水・金	サザンハライズ	"	13.12	"	1040X2	40.0	90	2	-						
					フ 1:20	1 / 日	サザンクロス号	"	9.1	"	1040X2	43.0	90	2	-						
					高 0:35		サザンキング	"	10.9	"	1040X2	40.0	90	2	-						
					フ 1:50		サザンクイーン	"	10.8	"	1040X2	40.0	90	2	-						
					高 0:45		ちゅらさん2	"	18.6	"	1040X3	35.0	149	3	-						
					0:40		貨客船平成丸	艘	2.9	"	380X2	10.0	16	4	25						
					0:10																
					高 0:40	2.7.1 西表観光 海運(株) 謙源謙受	石垣～鳩間 ～上原 ～石垣	38.3 12.5 38.7	高 0:08 0:40 フ 2:10 0:30 2:20	3 / 週 火・木・土	かりゆし	"	5.4	"	750X2		12.0	13	4	-	トラック4台 又は 兼用車16台
					高 0:25	6.8.31 龍島船合 海運(株) 吸収合併	石垣～小浜 ～大原 ～小浜 ～竹富 ～小浜 ～石垣	17.7 25.3 25.3 14.0 14.0 17.7	高 0:25 0:30 0:30 0:20 0:20 0:25	1 / 日	サザンクロス8号	合	8.2	"	1040X2		40.0	90	2	-	

島名	事業者番号 事業者名	航路名 航路番号 (沖繩番号)	免許 (許可) 年月日	航路 距離 (km)	片道 所要時間 (時分)	運航回数	使用船舶明細						特記事項	住所 TEL・FAX												
							船名	船質	進水 年月	総トン数 (G/T)	機関 種類 馬力(PS)	船速 速力 (ノット)			旅客 定員	乗務 員	貨物 搭載 能力 (%)	自動車 航送能力								
竹島 黒島 西表 小浜 鳩間	34 (有)安栄観光 代表取締役 森田安満	41 石垣～竹富	9.3.21	6.5	高 0:10 7 0:20	19 / 日 2 / 週 火・土	第三あんえい号	合	9.11	19	D	770X3	380	90	2	-	〒907-0012 石垣市美崎町1 TEL 0980-83-0055 FAX 0980-83-0044									
							第四十八あんえい号	"	1.9	19	"	700X2	300	51	2	-										
							第八あんえい号	"	12.3	19	"	770X3	380	90	2	-										
							第十八あんえい号	"	7.3	19	"	770X2	300	90	2	-										
							第三十八あんえい号	"	12.12	19	"	770X3	380	90	2	-										
							第五十八あんえい号	"	3.3	19	"	536X3	300	66	2	-										
							第一あんえい号	"	8.8	19	"	1200X2	380	90	2	-										
							第五あんえい号	"	2.5	19	"	536X3	300	66	2	-										
							ばいじま	"	19.8	98	"	1200X3	320	181	6	-										
							第六十八あんえい号	"	3.6	19	"	770X2	350	40	2	-										
石垣～小浜	15.2.10 (許可)	20.45	高 0:25 7 0:45	4～9月 10/日 10～3月 10/日 3 / 週 水・金・日	4～9月 12/日 10～3月 10/日 3 / 週 水・金・日	ばいかじ	"	14.8	19	"	770X2	200	48	2	-	乗用車6台										
																	第十二あんえい号	"	15.12	19	"	1200X2	380	89	2	-
石垣～鳩間 ～上原 ～石垣	38.1 7.1 39.0	高 0:40 0:10 0:40 7 1:20 0:15 1:20	1 / 日	高 0:40 0:10 0:40 7 1:20 0:15 1:20	1 / 日	第八十八あんえい号	"	16.11	19	"	1200X2	380	89	2	-	-										
																	第九十八あんえい号	"	17.4	19	"	770X3	340	99	2	-
																	あさひ号	"	5.4	19	"	700×2	300	60	2	-
うみかじ	"	5.7	64	"	770×3	300	147	3	-	-																

島名	事業者番号 事業者名	航路名 航路番号 (沖繩番号)	免許 (許可) 年月日	航路 距離 (km)	片道 所要時間 (時分)	運航回数	使用船舶明細						特 記 事 項	住所 TEL・FAX				
							船名	船質	進水 年月	総トン数 (G/T)	機関 種類 馬力(PS)	航海 速度 (ノット)			旅客 定員	乗務 員	貨物 搭載 能力 (%)	自動車 航送能力
竹富 黒島 西表 小浜 鳩間	38 石垣島 ドリーム観光(株) 代表取締役 丸尾剛	45 石垣～竹富	19.4.19 (許可)	6.4	高 0:10 フ 0:15	9 / 日 2 / 週 水・金	フエリードリーム	合	18.9	19	D	830X2	24.0	48	2	4	自 〒907-0012 石垣市美崎町1 TEL 0980-84-3178 FAX 0980-84-3330	TEL・FAX
		石垣～小浜		19.3	高 0:25 フ 0:30	6 / 日 5 / 週 火曜運休	ドリーム1	"	18.8	19	"	830X2	28.0	95	2	-		
		石垣～黒島		19.7	0:30	3 / 日 2 / 週 水・金	ドリーム2	"	18.8	19	"	830X2	28.0	95	2	-		
		石垣～大原		31.1	高 0:35 フ 0:45	7 / 日 1 / 週 火曜運休	ドリーム6	"	4.2	16	"	355X2	30.0	53	2	-		
		石垣～鳩間 ～上原 ～石垣		38.1 7.6 39.8	高 0:40 (石垣～上原) フ 0:55 0:15 0:55	2 / 日 3 / 週 月・木・土	ドリーム3	"	19.2	19	"	515X2	32.0	64	2	-		
		石垣～大原 ～小浜 ～石垣		31.1 32.0 19.3	高 0:35 0:40 0:25	2 / 日	ドリーム7	"	20.6	19	"	568X2	32.0	86	2	-		
		石垣～大原 ～竹富 ～石垣		31.1 29.1 6.4	高 0:35 0:40 0:10	1 / 日	シードリーム	P	8.8	5 <sup>ト</sup>	"	103X2	20.0	35	2	-		
		石垣～小浜 ～竹富 ～石垣		19.3 17.5 6.4	高 0:25 0:30 0:10	1 / 日	プレミアムドリーム	合	20.7	167	"	1044X2	30.0	245	5	-		

島名	事業者番号 事業者名	航路名 航路番号 (沖繩番号)	免許 (許可) 年月日	航路 距離 (km)	片道 所要時間 (時分)	運航回数	使用船舶明細						特記事項	住所 TEL・FAX				
							船名	船質	進水 年月	総トン数 (G/T)	機関 種類 馬力(PS)	船速 速力 (ノット)			旅客 定員	乗務 員	貨物 搭載 能力 (%)	自動車 航送能力
波照間	29 (資)波照間海運 代表社員 上原元	34 石垣～波照間	48.3.28	52.0	2:20 1:00	3/週 3/日	フリ-はてるま	鋼	2.2	194	D	900X2	14.0	30	8	145	トヨタ 2台 兼用車又は3台	〒907-0012 石垣市八島町1-5 TEL 0980-82-7233 FAX 0980-82-0529
							ニューはてるま	鋼	8.4	19	"	770X2	32.0	80	2	9.7		
与那国	30 (資)福山海運 代表社員 譜久山哲也	35 与那国～石垣	48.3.28	127.4	4:00	8/月	フリ-よなくに	鋼	63.10	498	D	2000X2	17.3	100	10	350	トヨタ10台 又は 乗用車31台	〒907-1801 与那国町字与那国85 TEL(石垣)0980-82-4962(与那国)0980-87-2555 FAX 0980-82-5088 0980-87-2785
西表	31 (有)船浮海運 代表取締役 池田米蔵	36 船浮～白浜 ～網取	61.4.21	3.5 6.5	0:10 0:15	7/21～8/31 5/日 9/1～7/20 4/日 1/週	ニューふなうき	P	20.2	17	D	410X2	18.0	65	1	-		〒907-1542 竹富町字西家2458 TEL(船浮)0980-85-6161(白浜)0980-85-6552 FAX 兼
西表	35 (資)浦内川観光 代表社員 平良彰健	42 浦内川河口 船着き場～ 上流終点 軍艦岩往復	12.11.29 (許可)	8.0	0:30	1/日	マリウド1号	鋼	18.2	5.5未満	G	115×2	25.0	60	1	-		〒907-1541 竹富町字上原195
							マリウド1号	鋼	16.2	5.5未満	G	115×2	25.0	60	1	-		
							マリウド12号	鋼	16.7	5.5未満	G	115×2	25.0	60	1	-		TEL 0980-85-6154 FAX 0980-85-6921

注:補は国庫補助、地は地方補助、郵は郵便航送、危は危険物航送、自は自動車航路である。

不定期航空事業（許可事業者）

事業者名 事業者番号 (不)	航路名 許可(航路)番号 (沖縄不第号)	航路 距離 (km)	所用 時間 (時分)	船名	船質	進水 年月	総乗数 (G/T)	機関		航海 速度 (ノット)	乗務員 旅客 定員	住所
								種類	馬力(ps)			
不3 (財)健康科学 財団	3 海洋博記念公園周辺海域 A・B周遊コース 1012 渡久地港(工キスボ地区)を起・終 点とする瀬底島周遊航路	4.5 7.0	0:50 1:00	ピアザワン コーストビュー-5	合P	104 636	190 190	D D	457X2 250X2	18.0 18.0	2 2	〒905-0216 本部町字浜元410 TEL 0980-48-3000 FAX 0980-48-2969
不4 (資)浦内川観光	5 浦内川河口～軍艦岩	7.5	0:45	マリウド11号 マリウド8号 マリウド12号 マリウド1号 マリウド6号	合P 合P	162 548	5ト未満 5ト未満 5ト未満 5ト未満 5ト未満	G D G G D	115X2 100 115X2 115X2 75	25.0 15.0 25.0 25.0 14.0	60 30 60 60 30	〒907-1541 竹富町字上原195 TEL 0980-85-6154 FAX 0980-85-6921
不7 (資)知念海洋 レジャーセンター	8 知念岬周辺海域 A・B・C・こまか島コース	3.7 2.9 8.3 4.0	0:25 0:15 0:50 0:25	CGB7号 センター8号	P P	528 564	6.0 11.0	D D	47 47X2	10.0 12.0	25 32	〒901-1511 南城市知念字久手堅676 TEL 098-948-3355 FAX 098-948-3124
不12 (株)東部交通	13 仲間川流域	14.0	1:00	すおう20号 すおう7号 すおう21号 すおう19号 すおう6号 すおう1号 すおう22号 すおう16号 すおう3号 すおう18号 マヤブシキ10号	合P 合P 合P 合P 合P 合P 合P 合P 合P 合P	151 67 161 1312 132 1712 1611 67 5.8 11.12 201	5ト未満 5ト未満 5ト未満 5ト未満 5ト未満 5ト未満 5ト未満 5ト未満 5ト未満 5ト未満	G D G G G G G G G G	115X2 115X2 115X2 115X2 115X2 115X2 115X2 140X2 115X2 115X2	17.0 17.0 20.0 8.0 17.0 20.0 20.0 38 39 60 66	1 2 1 1 1 1 2 2 1 1 1	〒905-0016 名護市大東2-14-22 TEL 0980-53-1138 098-967-8222 FAX 098-967-8322
不13 (資)北部観光 タグシー	65 西表島船浦港(上原地区)を起・終 点とするバラス島周辺海域周遊	5.8	0:30	クマノミ1号	P	8.5	5ト未満	G	90X2	17.0	23	〒905-0016 名護市大東2-14-22 TEL 0980-53-1138 098-967-8222 FAX 098-967-8322
不14 (資)南西観光(株)	14 伊武部～名護湾～恩納岬	3.0	0:30	金竜 せまり ひらめ9号 第2金竜 第3金竜 第5金竜	P 木P P P P	55.9 9.2 50.8 56.7 59.5 61.5	5ト未満 5ト未満 5ト未満 5ト未満 5ト未満 5ト未満	D D D D G G	15 15 25 25 25	4.0 4.0 4.0 4.0 4.0 4.0	42 30 16 54 52 52	〒905-0016 名護市大東2-14-22 TEL 0980-53-1138 098-967-8222 FAX 098-967-8322
不15 (資)竹富島～竹富島～小浜島～黒島 周遊	15 石垣島～竹富島～小浜島～黒島 周遊	56 25	5:00 2:00	タイマイ 世 タイマイ 世 タイマイ 世 ホエールキング	P P P P	55.1 56.7 61.7 11.2	18.0 8.0 10.0 12.0	D D D D	140X2 37 240X2 60X2	15.0 8.0 10.0 10.0	2 33 69 40	〒907-1101 竹富町字竹富372 (営業所) 石垣市美崎町1-5 TEL 0980-82-6258 FAX 0980-82-0629
不16 (資)竹富島北方海域	6 竹富島北方海域	3.5	1:00	タイマイ 世 タイマイ 世 タイマイ 世 ホエールキング	P P P P	55.1 56.7 61.7 11.2	18.0 8.0 10.0 12.0	D D D D	140X2 37 240X2 60X2	15.0 8.0 10.0 10.0	2 33 69 40	〒907-1101 竹富町字竹富372 (営業所) 石垣市美崎町1-5 TEL 0980-82-6258 FAX 0980-82-0629

事業者名 事業者番号 (不)	航路名 許可(航路)番号 (沖縄不第号)	許可 年月日	航路 距離 (km)	所用 時間 (時分)	船名	船質	進水 年月	総噸数 (G/T)	機関		航海 速度 (ノット)	旅客 定員	乗務 員	住所
									種 類	馬力(ps)				
不16 (株)パノラマ ホテルズ・ワン	17 恩納湾内周遊	57.5.18 20.6.2 (承継)	3.0	0:30	エメラルドクイーン2 パデイクイーン サブマリンスユニア ミニヨン	P	129 62.5 63.6 1.5	17.0 9.7 10.0 19.0	G D D D	90X2 135X2 110X2 70X2	8.0 12.0 8.0 12.0	32 25 25 50	2	〒150-0013 東京都渋谷区恵比寿4-20-3 〒904-0404 国頭郡恩納村字瀬良垣2260 TEL 098-966-2301 FAX 098-982-3003 〒907-0002 石垣市真栄里354-1 TEL0980-88-7217
	79 エサトビーチを起・終点とするマ エサトビーチ沖周遊航路	17.7.4 20.6.2 (承継)	1.2	0:30	サザンスター	P	16.10	4.9	G	40X2	15.0	24	2	
不17 (財)沖縄観光 コンベンション ビューロー	89 浜崎マリナーを起・終点とする遊 覧航路	18.5.22 20.6.2 (承継)	12.7	1:00	ハビチャーヤイルド	P	10.7	19.0	D	110X2	6.5	55	5	
	18 沖縄海中公園周遊	56.12.12	1.0	0:30	スーパーホエール スーパーホエール	P P	9.7 9.8	4.9 4.9	D D	125 125	10.0 10.0	36 36	2 2	〒901-0152 那覇市小禄1831-1 (ブテナ営業所) 名護市喜瀬1744-1 TEL 098-859-6126 (営業所)0980-52-3379 FAX 098-859-6221 0980-53-0625
不19 ムーンビーチ リゾート(株)	20 ムーンビーチ～ヨ一島	58.8.5 15.6.25 (承継)	6.8	0:35	帆船ムーンビーチ一世	P	56.6	5ト未満	D	3X2	6.5	28	2	〒904-0414 国頭郡恩納村字前兼久1203 TEL 098-965-1020 FAX 098-965-0555
	31 ムーンビーチ～真栄田岬～安和沖～ 部瀬名岬沖	61.12.24 15.6.25 (承継)	48.0	4:00										
不22 又吉英夫	23 座間味遊覧	59.8.30	13.6	2:00	テンガーラ	P	59.6	5ト未満	D	20X2	8.0	47	2	〒901-3402 座間味村字座間味4 TEL 098-987-2633 FAX 兼
不23 (株)那覇 マリナー	26 ナガンヌ島遊覧	60.3.4	38.8	2:40	メイキス2	P	10.7	14.0	D	550	20.0	30	2	〒900-0001 那覇市港町4-5-1 TEL 098-866-0919
不24 (株)琉球ホテル リゾートオクマ	27 奥間ビーチ沖周遊 A・B・Cコース	61.6.23 19.10.1 (承継)	25 30 29	2:00	シーブリーズ	P	61.4	9.1	G	60X2	6.0	47	3	〒905-1412 国頭郡国頭村字奥間913 TEL 0980-41-2222 FAX 0980-41-5382
	29 与那覇沖遊覧 A・Bコース	61.7.14	11.5 6.5	1:30 2:30	セントジョニアノス ジーンガブラン ゴールドンベル	P P P	59.7 9.6 16.7	6.4 4.9 10.0	D D D	20X2 36X2 50X2	2.5 7.0 6.0	30 24 43	2 2 3	〒906-0305 宮古島市下地字与那覇914 TEL 0980-76-2109 FAX 0980-76-6781
不25 (株)宮古島東急 リゾート	34 かりゆしビーチ～部瀬名岬沖及び 部間沖周遊	63.1.7	16.2	2:00	ヘクセン	P	62.8	7.3	D	35X2	4.5	48	4	〒900-0021 那覇市泉崎1-11-5 TEL 0980-52-4093 FAX 0980-53-0239
	50 かりゆしビーチを起・終点とする喜 瀬海岸沖周遊	67.27	3.4	0:32	竜宮2号 ニライ カナイ カリー号	P P P P	61.8 8.10 10.7 15.2	3.5 5ト未満 5ト未満 4.9	D D D D	60 75 90X2 100X2	7.0 3.4 3.4 3.5	38 23 48 46	2 1 2 1	

事業者名 事業者番号 (不)	航路名 許可(航路)番号 (沖縄不第号)	許可 年月日	航路 距離 (km)	所用 時間 (時分)	船名	船 質	進水 年月	総トン数 (G/T)	機関		航海 速度力 (ノット)	乗務 員	住所
									種 類	馬力(ps)			
不36 (株)マリン 観光開発	35 那覇泊埠頭～渡嘉敷村周辺海域 周遊 グラマ・那覇港外コース	63.7.7	83.3 29.3	2.30 2.00	シーシャトー2	台	61.7	145.0	1000X2	D	20.5	93	〒900-0012 那覇市泊3-14-1 TEL 098-869-2241 FAX 098-869-8841
	39 泊～渡嘉敷村前島	16.19	26.1	0.34									
	1013 那覇港泊埠頭を起・終点とする慶 良間諸島周辺周遊	10.6.18	33.9 61.6 99.8	1.33 1.51 2.56	マリンスター なほ3	合鋼	10.7 5.8	190 17.0	457X2 160X2	D D	18.0 8.0	52 50	
不37 (株)エイチ ビーディー コーポレーション	57 泊港～読谷村高志保棧橋	12.9.25	22.5	0.40	シーガル	P	61.5	19.0	320X2	D	18.0	66	
	63 読谷村高志保棧橋を起・終点とす る周遊航路 A・Bコース	13.2.1	35.1 77.6	1.38 2.41									
不38 (株)イナナ マリンサービス	36 ルネッサンスリゾートオキナワ～ 真栄田岬沖・残波岬及び万座毛 沖周遊	63.11.29	8.9 8.2	1.30 1.30	コーストビュー1 コーストビュー3	P P	6.36 6.5	19.0 19.0	165X2 62X2	D D	8.0 10.0	77 45	〒904-0416 恩納村山田3425-2 TEL 098-964-5382 FAX 098-965-5011
	37 那覇泊埠頭～那覇港外周遊	63.11.29	29.4 13.9	1.30 1.30	イナナー	P	63.3	16.0	300X2	D	23.0	75	〒900-0012 那覇市泊3-14-1 TEL 098-869-6067 FAX 098-862-8841
不35 (株)前田産業	41 本部町を起・終点とする瀬底島及 ひ水納島周辺周遊	2.1.29 17.3.20 (承継)	9.3 25.9 22.2 22.2 2.5	1.30 3.00 2.45 2.45 0.40	マハイナ号	P	1.4	19.0	60X2	D	7.0	33	〒905-0011 名護市宮里453-1 TEL 0980-53-0031
	47 平良港を起・終点とする狩俣周辺 及び大浦港周辺周遊	5.11.19 11.11.4 (承継)	21.2 16.8	1.30 1.00									
不43 (有)ブナカ 宮古観光	48 下地町前浜港を起・終点とする来 間島周辺周遊	5.11.19 11.11.4 (承継)	11.2 11.14	1.00	ウインディー	鋼	3.7	19.0	160X2	D	9.0	50	〒906-0015 宮古島市平良字久良654-44 TEL 0980-72-3737
	96 来間港を起・終点とする来間島東 海域周遊	20.7.10	3.7	0.45									
不42 (株)トムソーヤ	49 石垣港港域及び周辺周遊	6.3.8 12.6.26 (承継)	21.2 16.8 23.3	1.00 1.00 1.00	ヒリキオ	鋼	5.7	17.0	160X2	D	9.0	50	〒907-0004 石垣市宇登野城2-41 TEL 0980-83-4677 FAX 0980-83-4790
	46 那覇港泊埠頭を起・終点とする渡 嘉敷島周辺・那覇港内及び那覇 港北方海域周遊	4.10.12	85.2 14.3 34.6	6.00 3.00 2.30	ガルフ	P	3.12	16.0	735X2	D	25.0	55	〒900-0012 那覇市泊3-14-1 TEL 098-863-4458 FAX 098-862-8841

事業者名 事業者番号 (不)	航路名 許可(航路)番号 (沖縄不第号)	航路 距離 (km)	所用 時間 (時分)	船名	船質	進水 年月	総乗 数 (G/T)	機関			航海 速度 (ノット)	旅客 定員	乗務 員	住所
								種 類	馬力(ps)	900X2				
不41 (有)ウエスト マリン	28 那覇港内遊覧	19.0	2:00	オルカ	鋼	10.4	190	D	900X2	12.0	202	2	〒900-0035 那覇市通堂町2-1	
	51 内・慶伊瀬(七ヶ)周辺海域及び 残波岬に至る海域周遊	11.0 38.0 56.0	2:00 3:00 3:00	モビーディック	鋼	7.4	639.0	D	1240	11.5	420	20	TEL 098-866-0489 FAX 098-867-3489	
不43 (助)博愛国際 交流センター	1002 博愛漁港を起・終点とする宮古島 南岸周辺海域周遊	5.3 5.9 3.0	0:40 0:40 0:45	シースカイ博愛	鋼	7.5	190	D	160X2	9.0	60	2	〒906-0203 宮古島市上野字宮国775-1 TEL 0980-76-6336 FAX 兼	
	1004 川平湾(内原地先)を起・終点とす る川平湾内遊覧	4.8	0:30	川平マリン1号 川平マリン2号 川平マリン3号	P P P	61.3 2.9 15.12	8.5 5ト未満 8.5	D D D	155 155 160	12.0 18.0 18.0	43 24 36	1 1 2	〒907-0453 石垣市川平934 TEL 0980-88-2335 FAX 0980-88-2499	
不45 (株)ジョット インター ナショナル	1007 伊江港を起・終点とする伊江島南 方海域遊覧	4.8	1:06	アトランテイス	合	4.6	10.0	G	90X2	9.0	45	2	〒108-0073 東京都港区三田1-4-28 (YYCLUB IE RESORT) 伊江村字東江前1965 TEL 0980-49-5011 FAX 0980-49-5130	
	52 石垣～竹富地区(小浜・大原・竹 富)	80.7 65.9 40.9	1:55 1:30 1:00	第六十八あんえい号 第二十八あんえい号	合 合	3.6 63.4	19.0 19.0	D D	700X3 518X2	35.0 30.0	52 72	2 2	〒907-0012 石垣市美崎町1 TEL 0980-83-0055 FAX 0980-83-0044	
不46 (有)安栄観光	1008 西表漁港を起・終点とする西表島 西方海域遊覧	30.5	1:38	しげた丸	P	8.3	4.9	D	135X2	20.0	43	2	〒907-1541 竹富町字上原870-125 TEL 0980-85-6300 FAX 0980-85-6103	
	1009 石垣市川平湾を起・終点とする川 平湾内遊覧	5.6	0:30	青いさんご礁 青いさんご礁	P P	62. 62.	5ト未満 5ト未満	D D	47 60	10.0 6.0	23 15	2 1	〒907-0453 石垣市字川平913 TEL 0980-88-2639 FAX 兼	
不50 (株)二期 リゾート	1010 石垣市川平湾を起・終点とする川 平湾内遊覧	2.0	0:30	エンジェルフィッシュ エンジェルフィッシュ Miyu	P P P	588 588 9.9	5ト未満 5ト未満 5ト未満	D D D	47 47 85 x 2	5.0 5.0	23 23 34	2 2	〒107-0062 東京都港区南青山1-21-11 (カピラガーデン) 石垣市字川平917-1 TEL 0980-88-2229 FAX 0980-88-2394	
	1011 名護市喜瀬を起・終点とする万座 毛沖・瀬底沖及び喜瀬沖周遊航 路	19.2	9:12:16	マハイナ	P	9.6	190	D	57X2	10.0	50	4	〒905-0026 名護市喜瀬1808 TEL 0980-51-1333 FAX 兼	

事業者名 事業者番号 (不)	航路名 許可(航路)番号 (沖縄不第号)	航路 距離 (km)	所用 時間 (時分)	船名	船質	進水 年月	総トン数 (G/T)	機関			航海 速度力 (ノット)	乗務 旅客 定員	住所
								種類	馬力(ps)	種類			
不52 有限責任 中間法人 羽地大川 水系7地域 振興整備 事業助成金 管理協議会	1014 名護市仲尾次漁港を起・終点とする る羽地内海周遊航路	10.10.7	2:00	かんでな丸	P	9.9	190	D	245	10.0	65	〒905-1144 名護市仲尾次510-7 TEL 0980-58-3589 FAX 0980-58-3588	
		16.12.1 (承継)	13.0										
不53 (有)ばいぬ島 海洋観光	1015 西表島仲間港を起・終点とする西 表国立公園石西礁湖及び西表島 周辺海域遊覧	10.11.16	0:30	うみえーる	合	10.3	190	D	475	18.0	58	〒907-1434 竹富町字南風見201 TEL 0980-84-7320 FAX 0980-84-7330	
		10.11.16	1:10										
不55 八重山観光 フェリー(株)	1017 石垣港を起・終点とする竹富島北 西海域周辺周遊	12.3.27	2:00	サザンドリーム	合	9.10	740	D	1040X2	35.0	150	〒907-0012 石垣市美崎町1 TEL 0980-82-5010 FAX 0980-82-3559	
		12.3.27	2:00										
不57 (株)シー・テクニコ	58 竹富町小浜港～竹富町嘉弥真島	12.11.10	0:15	リゾート・アイルランド・カヤマ P - chan号	P	10.6	12	D	80X2	10.0	47	〒907-1221 竹富町字小浜3400-38 TEL 0980-85-3337 0980-87-8010(経理) FAX 0980-85-3339	
		14.2.1	1:00										
		19.6.19	1:00										
不58 金盛良克	59 西表島仲間港を起・終点とする仲 間川遡上遊覧周遊	13.1.12	1:00	かもめ18号 かもめ11号 かもめ12号 かもめ13号	P	18.1	5ト未満	G	115X2	6.0	45	〒907-1433 竹富町字南風見仲29-28 TEL 0980-85-5378 FAX 0980-85-5587	
		13.1.12	1:00										
		13.1.12	1:00										
不60 (株)エムズ	61 那覇港小船溜(1号物揚場)を起・ 終点とする慶良間諸島沖周遊	13.1.12	2:38	シーフォックス シーフォックス5	P	7.7	130	D	360X2	22.0	45	〒900-0012 那覇市泊3-2-13 TEL 098-866-8582 FAX 098-866-8649	
		13.1.12	2:05										
		16.4.1	0:38										
不61 (有)シーフレンド	60 渡嘉敷村阿波連漁港を起・終点と する慶良間諸島沖周遊	13.1.12	1:25	アイルランドエクスプレス アイルランドエクスプレス シーフォックス5	P	13.9	180	D	550X2	20.0	57	〒901-3502 渡嘉敷村阿波連155-1 TEL 098-987-2836 FAX 098-987-2647	
		13.1.12	1:25										
不62 池田克史	64 白浜港を起・終点とする周遊航路 A・B・Cコース	13.5.23	0:30	ふねしま	P	7.4	4.9	D	110X2	20.0	40	〒907-1542 竹富町字西表2437 TEL 0980-85-6760	
		13.5.23	0:55										
不63 (有)マリン海遊	66 竹富町西表島仲間港を起終点と する仲間港～同町新城島周遊航 路 A・B・Cコース	13.11.22	0:40	パナリン	P	11.6	5ト未満	D	150X2	18.0	47	〒907-1434 竹富町字南風見201-123 TEL 0980-85-5775 FAX 0980-85-5578	
		19.4.11 (承継)	0:40										

事業者名 事業者番号 (不)	航路名 許可(航路)番号 (沖縄不第号)	航路 距離 (km)	所用 時間 (時分)	使用船舶明細						住所			
				船名	船質	進水 年月	総噸数 (G/T)	種類	機関 馬力(ps)		航海 速度 (ノット)	乗務 定員	乗務 員
不64 (有)らんの里 沖縄	67 大龍池周遊航路	1.0	0:30	地龍司 空龍司 天龍司	P	12.10 13.4 13.4	5ト未満 5ト未満 5ト未満	G G G	25 25 25	1.1 1.1 1.1	31 45 45	1 1 1	〒904-1114 うるま市石川字嘉手苅961-30 TEL 098-965-1693
不65 伊計島 総合開発(株)	69 伊計島周辺海域航路 A・Bコース	3.4 3.5	0:22 0:24	第三伊計丸	P	56.7	5ト未満	G	130	22.0	25	2	〒904-2421 うるま市与那城伊計405 TEL 098-977-8464 FAX 098-977-8475
不66 (有)船浮観光	70 白浜～内離島～水落川～船浮～ 白浜	11.9	0:43	ちむどんどん1	P	15.9	2.9	G	50X2	18.0	50	2	
	71 船浮を起・終点とする内離島・水 落川・ウダラ・仲良川遊覧航路	7.4 5.4 18.0 10.5	0:23 0:35 0:59 1:00										〒907-1542 竹富町字西表2461
	72 船浮～水落川～内離島～白浜	8.3	0:32	ちむどんどん2	P	15.9	2.9	G	50X2	18.0	50	2	TEL 0980-85-6486 FAX 0980-85-6495
	73 白浜～仲良川～船浮～白浜	12.2	1:05										
不67 宮良当栄	75 竹富町小浜島～同町嘉弥真島航 路	4.1	0:15	千宏丸	P	13.4	5ト未満	D	110	15.0	17	1	〒907-1221 竹富町字小浜55 TEL 0980-85-3571
不68 佐々木巖	76 久部良漁港を起・終点とする与那 国島周辺周遊航路	22.2 30.1		アクアムー	P	14.5	13.0	G	585	16.0	34	2	〒907-180 与那国町与那国4022-128 TEL 0980-87-2112
不69 宮村幸文	77 座間味港を起・終点とするアゲナ シク島・カヒ島遊覧	2.0		いさな	P	63.12	2.4	D	80	20.0	17	1	〒901-3402 座間味村字座間味22-2 TEL 098-987-2978 FAX 兼
不71 (株)ユニマット リパティニー	1006 浦内川河口を起・終点とする月ヶ 浜西方海域遊覧	5.2	0:30	NIRAKANAI	P	16.5	4.6	D	160	7.0	30	2	〒107-0062 東京都港区南青山2-12-14 (石垣営業所) 石垣市美崎町2-3 2F TEL 0980-88-6707 FAX 0980-88-6853
不73 東村ふるさと 振興(株)	80 福上湖内周遊	3.2 4.5 6.6 6.8	0:50	ゴンミキ	P	16.5	8.5	電	50X2	9.4	46	2	〒905-1204 国頭郡東村平良766-1 TEL 0980-43-3300
不74 長嶺武夫	81 池間漁港を起・終点とする八重干 瀬・大神島周辺海域周遊	5.9 7.8 17.8	0:50 0:50 2:00	第3ガラスボード	P	16.6	2.0	G	135	15.0	19	1	〒906-0421 宮古島市平良字池間143-1 TEL 0980-75-2871

事業者名 事業者番号 (不)	航路名 許可(航路)番号 (沖縄不第号)	航路 距離 (km)	所用 時間 (時分)	船名	船質	進水 年月	総トン数 (G/T)	機関			航海 速度力 (ノット)	乗務 旅客 定員	住所
								種類	馬力(ps)	種類			
不75 系数清	82 仲里漁港(泊地区)を起終点とするナカの浜周遊	6.1	0.27	AQUA FEAT	P	14.5	5ト未満	D	150X2	D	20.0	2	〒901-3107 久米島町字謝名堂18 TEL 098-985-8814
不77 真栄平秀雄	84 仲里漁港(泊地区)を起終点とするナカの浜周遊	6.1	0.27	マックス号	P	7.5	2.8	D	74X2	D	20.0	1	〒901-3111 久米島町字山城1060 TEL 098-985-8527
不78 富永賢津男	85 仲里漁港(泊地区)を起終点とする	6.1	0.27	久米島マリンスポーツ 電艇	P	13.3	5ト未満	G	115X2	G	20.0	18	〒901-3107 久米島町字謝名堂939-1 TEL 098-985-8627
不79 仲村誠	86 仲里漁港(泊地区)を起終点とする	6.1	0.27	KUME OCEAN LEISURE	P	7.4	5ト未満	D	90X2	D	18.0	1	〒901-3107 久米島町字謝名堂33 TEL 098-985-8779
不80 (有)久米島 エスコート ツアーズ	87 仲里漁港(泊地区)を起終点とする	6.1	0.27	コバルトスター エスコート	P	5.56 2.6	19.5 5ト未満	D	90X2 87	D	10.0 15.0	50 22	〒901-3123 久米島町字大田562 TEL 098-985-3311
不81 (株)仲良川観光	88 白浜港を起・終点とする仲良川及 ひ船浮港内周遊航路 A・B・C・Dコース	12.0 13.0 12.5 20.4	2.20 2.20 2.20 2.40	リバー リバー NIRAKANAI	P	16.9 17.2 16.5	5ト未満 5ト未満 5ト未満	G G D	90X2 90X2 160	G G D	10.0 10.0 7.0	49 36 30	〒907-1541 竹富町字上原2-2 TEL 0980-85-7111
不84 (資)はやて海運	90 平良港を起・終点とする八重干瀬 周遊	86.1	1:56	スーパライナーはやて	台	17.11	145.0	D	2000X2	D	24.0	150	〒906-0501 宮古島市伊良部字前里添148-15 TEL 0980-78-3337
不85 真謝喜八郎	91 久部良漁港を起・終点とする与那 国島周遊	27.5	0:50	ジャックスドルフィン	台	10.9	19.0	D	320X2	D	15.0	88	〒907-1801 与那国町字与那国202 TEL 0980-87-2271
不86 (有)まりん ばうすぐるくん	93 石垣市川平湾を起・終点とする川 平湾内周遊	3.6	0:30	ぐるくん15号 ぐるくん8号 ぐるくん5号	P	5.8 7.6 14.8	5ト未満 5ト未満 5ト未満	D D D	60 80 80X2	D D D	13.0 18.0 15.0	18 26 25	〒907-0022 石垣市字大川302 池村マンション307 TEL 0980-83-6193
不87 銘苅 宗政	94 恩納漁港を起終点とするガソ双島 遊覧	67.0	1:48	シーフォックス3	P	10.9	17.0	D	550X2	D	27.0	45	〒904-0404 恩納村字瀬良垣2136 TEL 098-966-2770
不88 (株)セルリアン ブルー	95 那覇埠頭三重城港小船溜まり~ 伊江港 103 那覇埠頭三重城港小船溜を起終 点とする那覇港周遊	60.0 23.3	1:20 1:00	アケエリアス	P	16.3	19.0	D	682X2	D	28.0	55	〒900-0004 那覇市銘苅1-3-25 202 TEL 098-941-6828 FAX 098-941-6829

事業者名 事業者番号 (不)	航路名 許可(航路)番号 (沖縄不第号)	許可 年月日	航路 距離 (km)	所用 時間 (時分)	船名	船質	進水 年月	総乗 数 (G/T)	機関		航海 速力 (ノット)	乗務 定員	住所
									種 類	馬力(ps)			
不89 (株)ケラマブルー	97 座間味港を起・終点とする安慶名 敷島・嘉比島沖遊覧	H20.9.25	3.5	0:30	ケラマブルー	P	206	5ト未満	D	150×1	10.0	20	〒901-3402 座間味村座間味125-2 TEL 098-896-4677 FAX 098-896-4711
	99 船浮港周辺海域遊覧航路	20.10.6	15.1	0:50	ドリカンの冒険号	D	830X2	190	28.0	95	2		
													100 石垣～波照間
	101 船浦港(上原地区)を起終点とする Aコース:上原～浦内湾～網取湾～ Bコース:上原 Bコース:上原～船浮～白浜～上原	20.10.6	65.8	1:55	D	830X2	190	28.0	95	2			
													102 石垣～上地
	104 石垣港～小浜～波照間～ 仲間(大原)～上地～黒島～石垣 港	20.11.17	143.9	3:00	D	830X2	190	28.0	95	2			
													107 石垣港を起終点とする Aコース:石垣～名蔵湾～石垣港 Bコース:石垣～御神崎～石垣港
	108 石垣～船浮(北回りコース)	21.10.22	126.6	3:30	D	1044×2	167.0	28.0	245	5			
													109 石垣～船浮(南回りコース)
105 宜野湾港マリナーナスロープを 起・終点とする宜野湾港周遊航路	20.12.19	1.2	0:20	LEGEND零ONE	D	95×1	5.0	40	2		〒153-0064 東京都目黒区下目黒2-18-3		
												106 泡瀬漁港～津堅港	21.6.8

## 不定期航路事業（届出事業者）

事業者名	航路	届出年月日	船名	総トン	旅客定員	届出事業者住所
(有)マーレ	宜野湾港マリーナ～チーピン・慶良間・渡名喜・粟国・伊江・伊是名・伊平屋・残波沖・名護湾(恩納沖)	7.9.22	まーれ カノーバス	18.0 5 <sup>トン</sup> 未満	12 11	〒901-2224 宜野湾市真志喜2-8-7-201 TEL 098-890-7700 FAX 098-897-0584
(有)安栄観光	石垣～新城・鳩間・波照間・白浜・仲ノ神島	11.8.17	第七十八あんえい号	19.0	12	〒907-0012 石垣市美崎町1 TEL 0980-83-0055 FAX 0980-83-0044
	波照間～仲間・黒島・小浜・竹富	13.1.24				
金盛浩二	仲間港～小浜・新城・波照間・黒島・竹富・石垣	12.11.6	シーガル チェリモア	6.5 5 <sup>トン</sup> 未満	12 5	〒907-1434 竹富町字南風見201-153 TEL 0980-85-5250
(株)トーケン	石垣港～西表・波照間・与那国	12.11.9	麗世	18.0	12	〒194-0212 東京都町田市小山町697 TEL 0427-97-3211
(有)リゾート エンタープライズ 沖縄	名護市喜瀬かりゆしビーチを起・終点とする喜瀬海岸沖周遊	12.10.31	N0.1 N0.2 N0.3 寿号 たかさご	5 <sup>トン</sup> 未満 5 <sup>トン</sup> 未満 5 <sup>トン</sup> 未満 5 <sup>トン</sup> 未満 5 <sup>トン</sup> 未満	12 12 12 12 11	〒900-0021 那覇市泉崎1-11-5 TEL 0980-52-4093 FAX 0980-53-0239
	泊港北岸を起・終点とする慶良間諸島沖周遊	12.11.28	ディーブコア アトランティス	18.0 14.0	12 12	
	かりゆしビーチ～本部町水納島	12.11.28	サザン	5 <sup>トン</sup> 未満	12	
(有)ケラマ真珠	座間味港を起・終点とする慶良間諸島ホエールウォッチング	13.1.30	オスカミントル	5 <sup>トン</sup> 未満	12	〒901-3401 座間味村字阿佐115 TEL 098-987-2356 FAX 兼
	座間味～座間味周辺海域、沖縄本島					
内間紀和	安座真港～久高島	13.7.31	海峡	9.7	12	〒901-1414 南城市佐敷津波古389-2 TEL 098-947-3296
(有)川平マリン サービス	川平湾港(内原地先)を起・終点とする周遊	12.9.25	太陽丸8号 ゴンドラ号 ゴンドラ号	5 <sup>トン</sup> 未満 5 <sup>トン</sup> 未満 5 <sup>トン</sup> 未満	12 12 12	〒907-0453 石垣市字川平934 TEL 0980-88-2335 FAX 0980-88-2499
知花慶次郎	残波ビーチを起・終点とする遊覧	12.10.19	ゆうな丸	5 <sup>トン</sup> 未満	12	〒904-0324 読谷村字長浜1511-3 TEL 098-958-3833
神谷乗秀	残波ビーチを起・終点とする遊覧	12.10.19	神百合丸	5 <sup>トン</sup> 未満	12	〒904-0325 読谷村字瀬名波10 TEL 098-958-3137
金城吉昭	残波ビーチを起・終点とする遊覧	12.10.19	Sea view	5 <sup>トン</sup> 未満	11	〒904-0324 読谷村字長浜1740-3 TEL 098-958-5630
(資)浦内川観光	浦内川河口～軍艦岩	12.10.30	Sea・Sat	5 <sup>トン</sup> 未満	5	〒907-1541 竹富町字上原870-3 TEL 0980-85-6154
系数清	ハテノ浜観光	12.10.31	ハテノ浜1号	5 <sup>トン</sup> 未満	9	〒901-3107 久米島町字謝名堂18 TEL 098-985-8814

事業者名	航路	届出年月日	船名	総トン	旅客定員	届出事業者住所
(資)知念海洋レジャーセンター	知念海洋レジャーセンターを起・終点とする知念岬沖周遊 A・B・C・コマカ島・久高島・ウカビ島コース	12.10.31	CGB1号 CGB2号 CGB3号 CGB5号 センター11号 CGB9号 CGB10号 アイレットクイーン	5トン未満 5トン未満 5トン未満 5トン未満 5トン未満 5トン未満 5トン未満 5トン未満	12 12 12 12 12 12 10 12	〒901-1511 南城市知念字久手堅676 TEL 098-948-3355
(有)みーばるマリンセンター	新原ビーチを起・終点とする遊覧	12.10.31	新原ビーチ1号 新原ビーチ3号 新原マリンセンター5 新原ビーチ6号 新原マリンセンター1	5トン未満 5トン未満 5トン未満 5トン未満 5トン未満	12 12 12 12 12	〒901-0603 南城市玉城字百名1346 TEL 098-948-1103 FAX 098-948-1961
恩納村漁業協同組合	前兼久漁港を起・終点とする前兼久沖周遊	12.10.31	司号 町田丸 かりゆし 豊丸 なびー ブルースカイ	5トン未満 5トン未満 5トン未満 5トン未満 5トン未満 5トン未満	12 12 10 11 12 12	〒904-0414 恩納村字前兼久59 TEL 098-964-2797 FAX 098-964-3100
	恩納漁港を起・終点とする万座沖周遊					
津波古勝二	奥武島周辺の遊覧	12.10.31	ガラスポート ガラスポート1号 ガラスポート3号	5トン未満 5トン未満 5トン未満	12 12 12	〒901-0614 南城市玉城字奥武296-16 TEL 098-948-7255
(株)新原海底観光センター	新原ビーチを起・終点とする新原沖周遊	18.11.16	新成1号 新成2 新成3 新成5	5トン未満 5トン未満 5トン未満 5トン未満	10 12 12 12	〒901-0603 南城市玉城字百名1407 TEL 098-949-7764
屋良勲	白浜港～クイラ川～船浮湾遊覧 他	12.10.31	マリントクシー マリントクシー	5トン未満 5トン未満	11 5	〒907-1542 竹富町字西表1499-2 TEL 0980-85-6126
池田豊吉	船浮～白浜・仲之神島・網取・鳩間島・鹿の川	12.11.15	ふみ丸	5トン未満	5	〒907-1542 竹富町字西表2437 TEL 0980-85-6760
池田米蔵	船浮～白浜・仲之神島・網取・鳩間島・鹿の川	12.11.15	ニューじゃじゃまる	5トン未満	11	〒907-1542 竹富町字西表2458 TEL 0980-85-6161
金盛良克	仲間港を起・終点とする仲間川 遊上遊覧、仲間港～石垣港 他	12.11.13	シーガル かもめ5号 かもめ9号 かもめ10号	5トン未満 5トン未満 5トン未満 5トン未満	11 10 11 10	〒907-1433 竹富町字南風見仲29-28 TEL 0980-85-5378 FAX 0980-85-5587
小倉完治	黒島～新城島・大原・小浜・石垣	12.11.29	ビーグル号 カリブソ	5トン未満 5トン未満	12 12	〒907-1311 竹富町字黒島1948 TEL 0980-85-4280 FAX 兼
(株)琉球ホテルリゾートオクマ	オクマビーチ棧橋を起・終点とする赤丸先沖周遊	19.10.24	テレサ3	5トン未満	12	〒905-1412 国頭村字奥間913 TEL 0980-41-2222
宮国孝平	水納島～前泊港	12.11.30	しらはま	5トン未満	12	〒906-0603 多良間村字水納9 TEL 0980-79-2773
長嶺武夫	池間島周辺海底観光	12.11.30	ガラスポート	5トン未満	11	〒906-0421 宮古島市平良字池間143-1 TEL 0980-75-2871
富永 賀津男	中の浜周辺海域周遊	21.6.3	ロマンス号	5トン未満	12	〒901-3107 久米島町字謝名堂939-1 TEL 098-985-8648

事業者名	航路	届出年月日	船名	総トン	旅客定員	届出事業者住所
(株)エイチ・ピー・ディ・コーポレーション	ルネッサンスリゾートオキナワ(恩納村山田)を起・終点とする水納島沖・伊江沖周遊(ホエールウォッチング)	13.12.14	コーストビュー-2	5トﾝ未満	12	〒904-0416 恩納村字山田3425-1 TEL 098-965-0707
(株)ひめゆり会館	糸満北地区漁港～喜屋武岬沖～摩文仁ヶ丘	14.4.22	やかた丸	5トﾝ未満	12	〒901-0344 糸満市字伊原734 TEL 098-997-3000
座間味村	座間味～阿嘉	14.5.31	たかつき かしま	5トﾝ未満 5トﾝ未満	12 12	〒901-3402 座間味村字座間味109 TEL 098-987-2614
	ケラマ近海におけるホエールウォッチング	15.12.17	フェリーざまみ	446.0	380	
日島稔	本部町エキスポ港～水納島本部港～水納島	14.7.8	奈々	5トﾝ未満	12	〒900-0003 那覇市安謝187 TEL 098-833-7018
山城幸広	本部町エキスポ港～水納島本部港～水納島	14.8.5	とびうお	5トﾝ未満	12	〒900-0003 那覇市安謝242-15
伊計島総合開発(株)	伊計ビーチを起・終点とする伊計島周辺遊覧	14.9.11	伊計ビーチ丸	5トﾝ未満	12	〒904-2421 うるま市与那城伊計405 TEL 098-977-8646
(有)ピー・エム・シー	沿岸漁港を起・終点とするチービシ・ケラマ海域におけるホエールウォッチング	14.11.26	パイレーツ3	17.0	57	〒900-0032 那覇市曙3-8-1 TEL 098-861-3325
阿部香織	那覇市沿岸漁港を起・終点とするケラマ近海におけるホエールウォッチング	14.12.2	マハ口 勝丸	9.7 7.3	30 12	〒901-2126 浦添市宮城5-6-13-506 TEL 098-873-0828 FAX 兼
(有)マリンパレット	那覇港を起・終点とする慶瀬島・慶良間諸島周辺海域におけるホエールウォッチング	15.1.29	ビーチリゾートクラブ ブルージャスパー	19.0 9	40 28	〒900-0012 那覇市西1-12-19 TEL 098-852-3454
島袋武雄	座間味港を起・終点とする座間味周辺海域におけるホエールウォッチング	15.1.31	第十八なぎさ	8.5	24	〒901-3401 座間味村字阿佐122
宮平聖秀	座間味港を起・終点とする座間味周辺海域におけるホエールウォッチング	15.1.31	ピーナス	5トﾝ未満	28	〒901-3402 座間味村字座間味878
(有)ケラママリン企画	慶留間～座間味～座間味周辺海域におけるホエールウォッチング	15.1.31	パートナー	5トﾝ未満	22	〒901-3312 座間味村字慶留間60 TEL 098-987-2976 FAX 098-987-2966
村田彰造	座間味港を起・終点とする座間味周辺海域におけるホエールウォッチング	15.1.31	フリッパー	5トﾝ未満	23	〒901-3402 座間味村字座間味415 TEL 098-987-2736 FAX 098-987-2739
中村毅	座間味港を起・終点とする座間味周辺海域におけるホエールウォッチング	15.1.31	みやらび	5トﾝ未満	20	〒901-3402 座間味村字座間味434-2 TEL 098-987-2445
宮村幸文	座間味港を起・終点とする座間味周辺海域におけるホエールウォッチング	15.1.31	セティウス	10.0	37	〒901-3402 座間味村字座間味22-2 TEL 098-987-2978
	座間味港～慶良間諸島周辺海域	16.4.26	ハートランド	5トﾝ未満	6	
宮平寿夫	座間味港を起・終点とする座間味周辺海域におけるホエールウォッチング		15.1.31	えりせら	5トﾝ未満	15

事業者名	航路	届出年月日	船名	総トン	旅客定員	届出事業者住所
宮平秀和	座間味港を起・終点とする座間味周辺海域におけるホエールウォッチング	15.1.31	シンフォニー	5トﾝ未満	28	〒901-3403 座間味村字阿真142
吉村強	阿嘉～座間味～座間味周辺海域におけるホエールウォッチング	15.1.31	太悟丸	5トﾝ未満	12	〒901-3311 座間味村字阿嘉136
長濱貞夫	平良～宮古地区灯標・灯台	15.1.14	第三海の幸丸	5トﾝ未満	12	〒906-0013 宮古島市平良字下里207-3 TEL 0980-72-8848
樋岡邦彦	港川漁港～港川漁港灯標	15.2.28	苗丸	5トﾝ未満	5	〒901-0336 糸満市字真壁661
親川佐彦	志喜屋漁港～志喜屋漁港灯標	15.2.28	彦丸	5トﾝ未満	12	〒901-1515 南城市知念字志喜屋394
平良満	平敷屋漁港～金武中城湾港新港及び金武地区立標・灯台・灯標	15.2.28	第五かりゆし丸	15.0	12	〒904-2303 うるま市字与那城187 TEL 098-978-7825
真栄平勝政	久米島真泊港～仲里港地区灯台・浮標	15.2.28	翔琳丸	5トﾝ未満	9	〒901-3105 久米島町字宇根1755-1
名嘉清文	石川漁港～金武中城湾港石川地区浮標・灯標	15.2.28	宝来丸	5トﾝ未満	9	〒904-1105 うるま市石川白浜1-5-48
知念久雄	奥武港～奥武港灯標	15.2.28	久丸	5トﾝ未満	11	〒901-0614 南城市玉城字奥武116
謝名堂昌哲	中城浜漁港～金武中城湾浜灯標	15.2.28	みか丸	5トﾝ未満	12	〒901-2412 中城村字奥間883 TEL 098-895-4872 FAX 098-895-2254
清水能忠	本部港を起終点とする羽地内海周遊	15.9.9	はやぶさ	13.4	11	〒905-1632 名護市饒平名274-2 TEL 0980-52-8192 FAX 兼
宮平和史	座間味港～安慶名敷島・嘉比島・安室島 座間味港を起・終点とする慶良間周辺海域のホエールウォッチング	15.10.15	美海	5トﾝ未満	12	〒901-3402 座間味村字座間味415-3 TEL 098-987-2665 FAX 兼
玉城道明	安謝新港を起・終点とするケラマ近海におけるホエールウォッチング	15.12.12	アリーナ	17.0	44	〒901-0352 糸満市字真栄里374 TEL 098-870-0955 FAX 098-870-0965
(有)シップス	那覇新港南小船溜まりを起・終点とするケラマ近海におけるホエールウォッチング	15.12.15	Lara	11.0	34	〒900-0027 那覇市山下町1-17 4F TEL 098-858-0410 FAX 兼
森山紹己	安謝小船溜まりを起・終点とするケラマ近海におけるホエールウォッチング	15.12.19	第五寄宮丸	16.0	23	〒902-0064 那覇市寄宮3-19-11 TEL 098-832-7149 FAX 098-835-0481
渡嘉敷村	渡嘉敷港を起・終点とする慶良間諸島海域におけるホエールウォッチング	15.12.22	フェリーけらま	496.0	438	〒901-3501 渡嘉敷村字渡嘉敷183 TEL 098-987-2537 FAX 兼
(有)トロピコ インターナショナル	那覇市沿岸漁港を起・終点とする慶瀬島・慶良間諸島周辺海域におけるホエールウォッチング	15.12.25	トロピコ トロピコ	11.0 14.0	28 33	〒900-0013 那覇市牧志2-23-8 TEL 098-867-5032

事業者名	航路	届出年月日	船名	総トン	旅客定員	届出事業者住所
當眞 正守	恩納漁港～水納島	16.3.30	第二十一海栄丸	5トﾝ未満	12	〒904-0411 恩納村字恩納426-1 TEL 098-966-8072
上原正且	久部良港～久部良港西埼防波堤に至る海域	16.4.26	第三正丸	5トﾝ未満	6	〒907-1801 与那国町字与那国4022-96 TEL 0980-87-3176
	久部良漁港を起終点とし、久部良漁港半径6海里における乗合運送	20.9.18				
井上吉晴	船浮～白浜・網取・鹿之川・仲之神島・鳩間島	16.5.6	第十七海上観光はまごう	5トﾝ未満	9	〒907-1542 竹富町字西表2462 TEL 0980-85-6165
富里保雄	上原港～鳩間港	16.6.9	ふさきや丸	9.9	12	〒907-1541 竹富町字上原575 TEL 0980-85-6515
(株)ユニマツリパティ	西表島月ヶ浜～西表島西方海域	16.7.20	NIRAKANAI NIRAKANAI	5トﾝ未満 5トﾝ未満	30 22	〒107-0062 東京都港区南青山2-13-10 3F (石垣営業所) 石垣市美崎町2-3 2F TEL 0980-88-6707
(株)プライド・インターナショナル	沖縄マリーナを起・終点とする勝連町津堅沖周遊	16.7.30	PRIDE	7.9	12	〒904-2172 沖縄市泡瀬3-47-3
前田原明	伊平屋野甫港～伊是名内花港	16.9.15	オーシャン	6.1	12	〒905-0705 伊平屋村字野甫44-1
			さきがけ	5トﾝ未満	12	TEL 0980-46-2426
中山 勝	座間味港を起・終点とする安慶名敷島、嘉比島、安室島周遊	16.10.7	まさ丸	5トﾝ未満	9	〒901-0311 糸満市武富595-34 TEL 098-987-2677
仲原 芳實	池間漁港を起・終点とする池間島周辺海域、大神島周辺海域、八重干瀬周辺海域周遊	16.10.14	さざなみ	5トﾝ未満	10	〒906-0421 宮古島市平良字池間132-3 TEL 0980-75-2438
宮城 等	座間味港を起・終点とする座間味島周辺海域におけるホエールウォッチング	16.12.2	プレアデスShirahama プリンセスしらはま	18.0 5トﾝ未満	49 24	〒901-3402 座間味村字座間味32
宮平 秀保	座間味港を起・終点とする座間味島周辺海域におけるホエールウォッチング	16.12.2	開洋丸	9.1	25	〒901-3402 座間味村字座間味133
宮平 康弘	座間味港を起・終点とする座間味島周辺海域におけるホエールウォッチング	16.12.2	美海鯨	5トﾝ未満	22	〒901-3402 座間味村字座間味39
宮城 清	座間味港を起・終点とする座間味島周辺海域におけるホエールウォッチング	16.12.2	姫鯨	5トﾝ未満	21	〒901-3402 座間味村字座間味167-1
中川 陽一郎	那覇新港南小船溜まりを起・終点とするホエールウォッチング	16.12.10	わかしお	19.9	99	〒900-0002 那覇市曙1-15-11-905
	那覇新港泊小船溜まりを起・終点とするナガンヌ島周遊	17.12.27	とびうお ボム	5トﾝ未満 5トﾝ未満	12 5	TEL 098-863-7357 FAX 兼
(株)スイミー	那覇新港南小船溜まりを起・終点とする慶良間周辺海域におけるホエールウォッチング	16.12.27	メーア スイミー	8.5 12	24 28	〒900-0031 那覇市若狭3-5-7 TEL 098-861-7271 FAX 098-861-7371
(有)Sea World	三重城港を起・終点とするチーピシ周辺海域及びケラマ前島周辺海域におけるホエールウォッチング	17.1.6	ときよ ニューウイング NEW WING	18トﾝ 5トﾝ未満 5トﾝ未満	60 11 11	〒900-0031 那覇市若狭3-3-1
	那覇ハーパークラブを起終点とするナガンヌ島周遊	17.9.5	M's シーワールド Exciting Angel	6.6 6.4 5トﾝ未満	11 12 6	TEL 098-864-5755 FAX 兼

事業者名	航路	届出年月日	船名	総トン	旅客定員	届出事業者住所
(有)フェニックス	座間味港を起・終点とする座間味島周辺海域におけるホエールウォッチング	17.1.21	フェニックス	19.0	12	〒901-3401 座間味村字阿佐119 TEL 098-987-2271 FAX 098-987-2165
内間 豊晴	平良港下里船溜まり～佐良浜漁港棧橋	17.1.24	サンゴ	5トン未満	12	〒906-0013 宮古島市平良字下里108-1
	平良港下里船溜まり～渡口漁港棧橋					
	平良港下里船溜まりを起終点とする砂山ビーチ沖周遊					
	前浜港及びそれに隣接する海浜水域	21.7.28	クラブース3号	5トン未満	9	
高里 秀雄	久米島町儀間漁港を起終点とする久米島周辺海域におけるホエールウォッチング	17.3.9	マリン・タカザト	5トン未満	20	〒901-3107 久米島町字謝名堂548-18 TEL 098-985-7678
友寄 晃	久米島町フィッシャリーナを起終点とする久米島周辺海域におけるホエールウォッチング	17.3.29	しらはま ビューティーベル	5トン未満 17.0	23 35	〒901-3108 久米島町字比嘉160-38 TEL 098-985-7044
川本 剛志	久米島儀間漁港を起終点とする久米島周辺海域におけるホエールウォッチング	17.3.29	第三勇丸 海宝丸 汰海丸 怜於丸 第三竜徳丸	5トン未満 5トン未満 5トン未満 8.5 5.5	11 12 12 12 12	〒901-3108 久米島町字比嘉160-69 TEL 098-985-7150
(株)ホテル マネージメント ジャパン	読谷村高志保船着場を起終点とする読谷周辺海域遊覧(A・B・C・Dコース)	19.2.2	KIRA	12.0	12	〒150-0002 東京都港区六本木6-10-1 (マリンハウス) 読谷村字儀間600 TEL 098-985-2222
	読谷村高志保船着場を起終点とする読谷周辺海域遊覧		Seaview	5トン未満	12	
西銘 忠	中城湾港(安座真地区)～久高・コマカ島	17.5.17	海秀丸	7.3	12	〒901-1501 南城市知念字久高58
宮城 榮一	中城湾港(安座真地区)～久高・コマカ島	17.6.17	第五栄進丸	6.6	12	〒901-1505 南城市知念字久原260
儀間 朝成	中城湾港(安座真地区)～久高・コマカ島	17.6.17	千加丸	5トン未満	12	〒901-1504 南城市知念字海野74
永吉 盛夫	中城湾港(安座真地区)～久高・コマカ島	17.6.17	むつ丸	5トン未満	12	〒901-1511 南城市知念字久手堅137
新里 善辰	中城湾港(安座真地区)～久高・コマカ島	17.6.17	恵祥丸	5トン未満	12	〒901-1511 南城市知念字久手堅126
並里 正義	中城湾港(安座真地区)～久高・コマカ島	17.6.17	早矢丸	5トン未満	12	〒901-1501 南城市知念字久高57
新垣幸雄	読谷村長浜船揚場を起・終点とする読谷村長浜周辺海域及び残波周辺海域遊覧	17.7.8	キャビンズA	5トン未満	12	〒904-0324 読谷村字長浜90
(有)サウスワード	宜野湾漁港を起・終点とする沖縄本島西方海域におけるホエールウォッチング	17.7.11	サウスワードパッセージ サウスワードパッセージ	5トン未満 17トン	23 33	〒901-2223 宜野湾市大山2-4-11 TEL 098-898-3837 FAX 098-898-9322
	宜野湾港マリーナを起・終点とする沖縄本島西方海域におけるホエールウォッチング	18.12.25				
(財)健康科学財団	本部町エキスポ港を起終点とする伊江島南西・南ノ曽根・新曽根周辺海域におけるホエールウォッチング	17.11.10	ピアザワン	19.0	58	〒905-0216 本部町字浜元410 TEL 0980-51-7878 FAX 0980-48-2490

事業者名	航路	届出 年月日	船名	総トン	旅客 定員	届出事業者 住所
(株)シーマン ダイバーズ	三重城を起終点とする慶良間周 辺海域におけるホエールウォッチ ング	17.11.22	アロー2	13.0	28	〒900-0001 那覇市上之屋1-8-6 TEL 098-863-1563 FAX 兼
(株)アサヒレント	三重城港小船溜まりを起終点と する慶良間周辺海域におけるホ エールウォッチング	17.12.19	BLUE ZONE BLUE SOLEIL	12.0 11.0	28 12	〒532-0002 大阪府大阪市淀川区東三国 1-32-9 (那覇事務所) 那覇市安里1-8-24 TEL 098-864-1414 FAX 098-864-1416
(有)グリーン プラザ中山	那覇市沿岸漁港を起終点とする 慶良間海域におけるホエール ウォッチング	17.11.22	マリポイント	19.0	57	〒905-0005 名護市為又1220-72 (那覇マリン課) 那覇市天久1174-5 TEL 098-863-4705 FAX 098-863-4706
サウスtoサウス (有)	安謝港小船溜まりを起終点とす る残波岬、喜屋武岬、下曽根、入 砂島を結ぶ海域内におけるホ エールウォッチング	17.11.28	サウスtoサウス	17.0	25	〒901-0155 那覇市金城2-15-10 TEL 098-858-4445 FAX 098-858-4465
(有)まりん はうすぐるくん	石垣市川平湾を起終点とする川 平湾内周遊	17.12.10	丸来君	5ト <sub>ン</sub> 未 <sub>満</sub>	12	〒907-0022 石垣市字大川302 池村マン ション307 TEL 0980-83-6193 FAX 兼
矢野 貢	三重城港を起終点とする慶良間 海域におけるホエールウォッチ ング	17.12.27	スタイル	16.0	33	〒900-0003 那覇市曙2-26-6 TEL 098-951-3975 FAX 098-951-3976
国吉 淳	那覇新港小船溜りを起・終点とす る慶良間周辺海域におけるホ エールウォッチング	18.1.10	Hope	19.0	28	〒900-0002 那覇市曙1-13-29
豊里友樹	那覇新港小船溜りを起・終点とす る慶良間周辺海域におけるホ エールウォッチング	18.1.11	ステラ	14.0	33	〒901-2132 浦添市伊祖1-16-8 TEL 098-860-6868 FAX 098-860-6869
鴨谷昌人	座間味村阿嘉港を起・終点とす る慶良間周辺海域におけるホ エールウォッチング	18.2.6	ゴビーズ	5ト <sub>ン</sub> 未 <sub>満</sub>	20	〒901-3311 座間味村字阿嘉162 TEL 098-987-3275 FAX 兼
(有)コーラル 観光開発	阿真ビーチ～座間味村内海域の 無人島(安室島、安慶名敷島、嘉 比島、久場島、屋嘉比島)	18.3.24	海遊丸	5ト <sub>ン</sub> 未 <sub>満</sub>	10	〒901-3403 座間味村字阿真32-1 TEL 098-896-4060 FAX 兼
	阿真ビーチ～阿嘉港					
	阿真ビーチ～慶留間島					
松野安男	本部新港を起・終点とする瀬底 島、水納島周辺海域	18.4.11	ティキ	7.9	12	〒905-0227 本部町辺名地338 TEL 0980-47-3478 FAX 兼
勝連寿雄	池間漁港棧橋を起・終点とする 池間島周辺海域及び同島東方 の大神島周辺海域並びに池間島 北方の八重干瀬周辺海域周遊	18.5.8	ブルースカイ	5ト <sub>ン</sub> 未 <sub>満</sub>	11	〒906-0422 宮古島市平良字前里88 TEL 0980-75-2170

事業者名	航路	届出年月日	船名	総トン	旅客定員	届出事業者住所
立津玄雄	くうらビーチを起・終点とするビーチ沖遊覧	18.5.1	第八玄雄丸	5トﾝ未満	11	〒907-0022 石垣市大川198-8 TEL 0980-88-2578 FAX 兼
大嶺嘉昭	辺土名港岸壁を起・終点とする辺土名港沖防波堤灯台	18.7.24	竜仁丸	5トﾝ未満	12	〒905-1416 国頭村字鏡地56-1
砂川要	保良漁港を起・終点とする城辺周辺海域遊覧	18.7.18	ホワイトシャーク 水天門 ティダ	5トﾝ未満 5トﾝ未満 5トﾝ未満	5 12 12	〒906-0101 宮古島市城辺字保良374-2 TEL 0980-77-2370
(株)シーサー	阿嘉港を起・終点とする座間味周辺海域におけるホエールウォッチング	15.1.31	ハッピーシーサー	5トﾝ未満 14.0	20 20	〒900-0001 那覇市港町2-3-13 TEL 098-941-2715 FAX 兼
	那覇港(沿岸漁港)を起・終点とする慶良間周辺海域におけるホエールウォッチング	18.1.31	シーサー0 ラッキー	19.0 19.0	47 57	
	カヌチャビーチ前(大浦湾)周遊	12.10.30	つばさ丸 あかり号	5トﾝ未満 5トﾝ未満	12 12	
	宜野湾マリーナ港を起・終点とする慶伊瀬島周辺及び慶良間諸島におけるホエールウォッチング	20.11.25	LA MAR RICHE	18トﾝ	30	
高橋敏春	浜川漁港を起・終点とする慶良間諸島周辺海域におけるホエールウォッチング	18.12.1	ピンカー	14.0	33	〒904-0113 北谷町宮城3-134 TEL 098-936-8292 FAX 098-936-4140
中村吉宏	阿真ビーチ～阿波連港	18.12.11	ななえ ロビンソン	5トﾝ未満 5トﾝ未満	11 4	〒901-3404 座間味村字阿真144 TEL 098-987-2676 FAX 兼
	阿真ビーチ～阿嘉島(阿嘉港・ニシハマビーチ・ウッタ八浜)					
	阿真ビーチ～座間味島(座間味港・古座間味ビーチ)					
	阿真ビーチを起・終点とする安室島・安慶名敷島・嘉比島・伊釈加					
中村敏乙	阿真ビーチ～阿波連港	18.5.23	みなみ	5トﾝ未満	12	〒901-3403 座間味村字阿真23-2 TEL 098-987-3134 FAX 兼
	阿真ビーチ～嘉比島					
	阿真ビーチ～安慶名敷島					
	阿真ビーチ～安室島					
	阿真ビーチを起・終点とする座間味島周辺海域周遊及びホエール					
(有)シーフレンド	泊港小船溜まりを起・終点とする慶良間諸島周辺海域におけるホエールウォッチング	19.1.17	アローエンジェル	19.0	35	〒901-3502 渡嘉敷村阿波連155
(有)マーメイド	本部港～水納 水納～渡久地	18.9.28	マーメイド マーメイド LEGEND マーメイド	10.0 5トﾝ未満 5トﾝ未満	12 12 12	〒902-0075 那覇市字国場861-2 TEL 098-835-1958 FAX 0980-47-3636
(株)南都	くうらビーチを起・終点とするビーチ沖遊覧	19.2.27	サンセット号	5トﾝ未満	12	〒907-0023 石垣市字石垣1666 TEL 0980-83-1550 FAX 0980-83-8078
玉城美喜雄	汀間漁港岸壁から大浦第一・二号灯浮標及び長島灯台までの海域	19.3.1	第三みつ丸	5トﾝ未満	9	〒905-0018 名護市大北1-19-2 TEL 0980-52-7500
座喜味盛和	アラハビーチを起・終点とする北谷町近辺海域周遊	19.3.8	ミハマ	5トﾝ未満	12	〒904-0103 北谷町字桑江366-3 TEL 098-936-1847 FAX 098-936-8893

事業者名	航路	届出 年月日	船名	総トン	旅客 定員	届出事業者 住 所
伊志嶺祐治	佐良浜漁港を起・終点とする伊良部島周辺海域周遊	19.3.8	ゆうむつ	5トﾝ未満	12	〒906-0502 宮古島市伊良部字池間添47 TEL 0980-72-3263 FAX 0980-72-9128
登野盛 恒	波照間漁港を起・終点とする波照間島北西沖遊覧	19.5.11	コーラルニモ	5トﾝ未満	12	〒907-1751 竹富町字波照間148 TEL 0980-85-8438
(株)沖縄マリーナ	沖縄マリーナを起・終点とする中城湾周辺海域周遊	19.4.24	美ら空 美ら花	5トﾝ未満 5トﾝ未満	6 10	〒904-2172 沖縄市泡瀬1-41-12 TEL 098-038-3397 FAX 098-934-1162
町田 宗詢	恩納マリーナを起・終点とするサンマリーナホテル沖周遊	19.4.16	輝丸	5トﾝ未満		〒904-0414 恩納村字前兼久40
	前兼久漁港を起・終点とする前兼久沖周遊(保安庁航路標識点検業務)	20.2.14	ブルースカイ	5トﾝ未満	12	TEL 098-964-3328
宮国良正	水納港を起・終点とする水納島南西沖遊覧	19.5.8	はまさき	5トﾝ未満	12	〒906-0601 多良間村字塩川271 TEL 0980-79-2239
高良 啓一	阿真ビーチ～安室島、安慶名敷島	19.5.17	晴海丸	5トﾝ未満	7	〒901-3403 座間味村字阿真13
	阿真ビーチ～嘉比島、伊釈加積島					
	阿真ビーチ～座間味島					
	阿真ビーチ～阿嘉島					
	阿真ビーチ～渡嘉敷島					
X-TRIP(株)	本部新港～水納～伊江島	19.6.22	ISLAND TRIP	5トﾝ未満	11	〒905-0008 名護市山入端247-1 TEL 098-982-3220
宮平正俊	座間味港～阿嘉漁港	19.8.1	第三安清丸	5トﾝ未満	12	〒901-3402 座間味村字座間味160 TEL 098-896-4405 FAX 兼
	座間味港～阿波連漁港					
	座間味港を起・終点とする安室島・安慶名敷島・嘉比島遊覧					
宮里精郎	座間味港～阿嘉漁港	19.9.3	竹丸	5トﾝ未満	12	〒901-3402 座間味村字座間味154-2 TEL 098-987-2175
	座間味港～阿波連漁港					
	座間味港を起・終点とする安室島・安慶名敷島・嘉比島遊覧					
砂川富増	来間港を起・終点とする前浜沖周遊	19.11.8	トミー	5トﾝ未満	11	〒906-0306 宮古島市下地字来間372 TEL 0980-74-7080 FAX 0980-76-6887
久保 泰三	浦添マリーナを起・終点とする慶良間諸島周辺海域におけるホエールウォッチング	19.11.19	パライバブルー	15トﾝ	28	〒900- 那覇市字銘苅211-1 507
カクミ水産(株)	鳩間港～上原港	19.11.26	シマンチ2 シマンチ3	5トﾝ未満 5トﾝ未満	4 9	〒907-1544 竹富町鳩間49 TEL 0980-85-6808 FAX 兼

事業者名	航路	届出年月日	船名	総トン	旅客定員	届出事業者住所
(株)マリーンプロダクト	三重城港を起・終点とするチービス諸島及び慶良間諸島周辺海域におけるホエールウォッチング	19.11.28	PHOTO AND DIVE	15トン	33	〒900-0003 那覇市安謝2-2-8 TEL 098-860-8678 FAX 098-860-9018
久田 英子	ナハハーパークラブを起・終点とする慶良間諸島周辺海域におけるホエールウォッチング	19.11.28	ホッパー かふう	14トン 19トン	33 33	〒900- 那覇市首里山川町2-16-3 3 F
(有)NEWS	三重城港を起・終点とする慶良間諸島周辺海域におけるホエールウォッチング	19.11.22	NEWS 壱	15トン	38	〒900-0003 那覇市曙1-16-6 TEL 098-862-2862 FAX 098-862-3023
(有)ぶしいぬしま	石垣港周辺海域周遊	19.11.28	ARIERU ボランス	5トン未満 5トン未満	7 9	〒907-1221 竹富町字小浜3400-38  0980-88-6363
太田耕二	三重城港を起・終点とする慶良間諸島周辺海域におけるホエールウォッチング	19.12.21	CATALINA	5トン未満	22	〒901-2224 宜野湾市真志喜3-23-22-101
山元俊雄	大原港～仲間川上流域船着場	20.1.28	冬猫2	5トン未満	12	〒907-1434 竹富町字南風見508-89  TEL 0980-85-5538 FAX 兼
謝花喜和	渡久地港を起終点とする本部港周辺海域	20.2.5	第五海耕丸	6.6トン	12	〒905-0209 本部町字北里360  TEL 0980-48-2726
仲栄真 泰	渡久地港を起終点とする本部港周辺海域	20.2.5	第三栄丸	5トン未満	6	〒905-0213 本部町字谷茶29-25  TEL 0980-47-4288
喜屋武 健	渡久地港を起終点とする本部港周辺海域	20.2.5	和人丸	5トン未満	7	〒905-0212 本部町字大浜883-4-204  TEL 0980-47-5623
金城秀則	渡久地港を起終点とする本部港周辺海域	20.2.5	翔丸	5トン未満	11	〒905-0203 本部町字謝花139
新垣盛徳	宜野湾漁港を起終点とする那覇港周辺海域	20.2.5	よし丸	5トン未満	12	〒901-2221 宜野湾市伊佐3-6-30
前田喜紀	那覇港を起終点とする那覇港周辺海域(保安庁航路標識点検業務)	20.2.5	奈津丸	9.7トン	12	〒900-0003 那覇市安謝620-13
木嶋 清	那覇港を起終点とする那覇港周辺海域	20.2.5	嶋丸	5トン未満	6	〒901-0152 那覇市小禄1-27-1-303
金城吉克	安謝小船溜を起終点とする那覇港周辺海域	20.2.5	光陽丸	5トン未満	6	〒901-2111 浦添市経塚560-206
名嘉村 彰	安謝小船溜を起終点とする那覇港周辺海域(保安庁航路標識点検業務)	20.2.5	航平丸	14.73トン	12	〒901-213 浦添市牧港1-32-13
上里 寛	兼城港を起終点とする兼城港周辺海域(保安庁航路標識点検業務)	20.2.5	智丸	5トン未満	4	〒901-313 久米島町字西銘1069
浅野 貞雄	那覇港三重城小船溜を起・終点とするチービス周遊	20.2.13	CHERUB	5トン未満	11	〒901-1414 南城市佐敷津波古1097
銘苅宗和	恩納漁港を起終点とする恩納漁港周辺海域	20.2.14	なびー	5トン未満	12	〒904-0404 恩納村字瀬良垣2136
(株)仲良川観光	白浜港を起・終点とする仲良川・船浮港・網取湾周遊	20.2.13	NIRAKANAI	5トン未満	10	〒907-1541 竹富町字上原2-2  TEL 0980-85-7111
	白浜港～浦内川河口棧橋					
	白浜港を起・終点とするクイラ・ヒドリ川、水落の滝周遊	21.6.17				

事業者名	航路	届出年月日	船名	総トン	旅客定員	届出事業者住所
(株)海洋開発工業	辺野古漁港、汀間漁港を起・終点とする大浦湾周辺海域	20.3.21	第八豊久丸 海洋丸 豊海丸	6.6 5 <sup>トン</sup> 未満 5 <sup>トン</sup> 未満	11 9 7	〒905-2171 名護市字辺野古354-4 TEL 0980-50-0596 FAX 兼
清水 光一	渡久地港～水納港	20.3.25	POPO	5 <sup>トン</sup> 未満	12	〒905-0214 本部町字渡久地162-2
沖縄市漁業協同組合	泡瀬漁港～津堅島	20.3.26	英丸	9.7 <sup>トン</sup>	12	〒904-2172 沖縄市泡瀬1-11-28
吉野 史子	石垣港を起・終点とする16航路	20.3.28	ラ・マラン	13 <sup>トン</sup>	12	〒907-0014 石垣市新栄町69-4-402 TEL 0980-87-7870
(株)沖縄アイランドクルー	本部港～水納島周辺海域	20.4.25	沖縄アイランドクルー2号	5 <sup>トン</sup> 未満	7	〒905-0227 国頭郡本部町瀬底73 TEL 0980-47-6140 FAX 0980-47-6143
宮平清志	座間味港～阿嘉漁港	20.5.20	すず	5 <sup>トン</sup> 未満	9	〒901-3402 座間味村字座間味19-2 TEL 098-987-3586 FAX 兼
	座間味港～阿波連漁港					
	座間味港～嘉比島					
	座間味港～安慶名敷島					
	座間味港～安室島					
(株)メディカプロデューズ	宜野湾マリーナを起・終点とする 宜野湾マリーナを起・終点とする 宜野湾マリーナを起・終点とする	20.5.26	BOSS	11 <sup>トン</sup>	12	〒900-0016 那覇市前島3-15-5
(有)ポイント総合企画	石垣港～竹富～新城～黒島	20.5.27	かってに観光丸	5 <sup>トン</sup> 未満	8	〒907-0022 石垣市字大川551-1
	石垣港～竹富港					
	石垣港～小浜～鳩間					
	石垣港～平久保崎					
徳田 直司	泡瀬漁港を起・終点とする中城湾周遊	20.6.13	PARASAIL 大海丸	5 <sup>トン</sup> 未満 7.9 <sup>トン</sup>	11 12	〒904-2231 うるま市字塩屋302-4
真栄平 学	とまり漁港、銭田漁港を起・終点とする八テノ浜周辺海域	20.7.25	真栄丸	5 <sup>トン</sup> 未満	12	〒901-3112 久米島町字真我里68-5-202 TEL 098-985-8399 FAX兼
赤嶺 聡	座間味港～阿嘉漁港	20.7.30	第五えびす丸	5 <sup>トン</sup> 未満	12	〒901-3402 座間味村字座間味88
	座間味港～阿波連漁港					
	座間味港～嘉比島					
	座間味港～安慶名敷島					
	座間味港～安室島					
ホエールウォッチング						
大城 晃	座間味港～嘉比島	20.8.28	島童	5 <sup>トン</sup> 未満	12	〒901-3402 座間味村字座間味56-2
	座間味港～安慶名敷島					
	座間味港～安室島					
	座間味港～阿嘉港					
	座間味港～阿波連港					
	座間味港～波名喜港					
ホエールウォッチング						
名嘉 全正	八重山各港、各島(沖)間を結ぶ航路	20.10.8	第十一善幸丸	8.5 <sup>トン</sup>	12	〒907-0024 石垣市字新川2426
新城 健一	波照間漁港～石垣島離島棧橋	20.10.14	第八かな丸	5 <sup>トン</sup> 未満	12	〒907-1751 竹富町字波照間2934 町営住宅波照間団地1-B
(有)八重山エンジニア	八重山各港、各島(沖)間を結ぶ航路	20.10.21	エンジェルウィング もも	9.1 <sup>トン</sup> 5 <sup>トン</sup> 未満	12 12	〒907-0013 石垣市浜崎町2-4-15 TEL 0980-83-7863
(株)セルリアンブルー	三重城港を起・終点とする慶良間諸島周辺海域及びチーピン(神山、クエフ、ナガンヌ)周辺海域におけるホエールウォッチング	20.12.8	アクエリアス	19 <sup>トン</sup>	55	〒900-0004 那覇市銘苅1-3-25 ソリッド銘苅202 TEL 098-941-6828 FAX 098-941-6829

事業者名	航路	届出年月日	船名	総トン	旅客定員	届出事業者住所
(有)トップマリン残波	読谷村都屋漁港を起終点とするケラマ海域におけるホエールウォッチング	21.1.20	アイランドエクスプレス シーフォックス	18トン 13トン	57 45	〒904-0305 読谷村字都屋33 TEL 098-956-0070 FAX 098-957-3526
首藤 甚一	津堅港トゥマイ浜～ギノギ岩遊覧航路	21.2.6	リュウキュウジェット1	5トン未満	9	〒904-1107 うるま市石川曙3-6-4 TEL 098-965-7175
坂崎 宏次	三重城港を起・終点とする本島・チービス・ケラマ周辺海域におけるホエールウォッチング	21.1.7	リーファーズ	14トン	40	〒900-0013 那覇市牧志2-22-31-603 TEL 098-862-3496
山川 幸一	古宇利漁港を起・終点とする古宇利島周辺周遊	21.3.4	第一幸丸	1.5トン	11	〒905-0406 国頭郡今帰仁村字古宇利204
中村 勲	座間味港～阿嘉港	21.3.23	中村屋号	3.7トン	12	〒901-3402 座間味村字座間味99番地
	座間味港～慶留間港					
	座間味港～渡嘉敷港					
	座間味港～阿波連港					
	座間味港～前島港					
	座間味港～渡名喜港					
	座間味港～泊港 (民宿経営に伴う島渡し)					
東恩納 正裕	糸満漁港周辺周遊	21.6.1	マリンプルー	5トン未満	12	〒901-0304 糸満市西川町36-2 TEL 098-995-2504
小淵 貴康	白浜港を起終点とする西表島西部周辺海域周遊	21.6.4	西宝丸 ゆうな	5トン未満 5トン未満	12 7	〒907-1542 竹富町字西表1499-46 TEL 0980-85-6702
比嘉 勝	港川漁港～大度海岸	21.6.22	恵美丸	5トン未満	10	〒901-1206 南城市大里字仲間205 TEL 090-6856-3922
新崎 明秀	伊良部・下地島周辺海域及び間那津周辺海域周遊	21.6.25	サンゴ	5トン未満	12	〒906-0012 宮古島市平良字西里855-4 TEL 090-8292-1107
本村 貞和	間那津～狩俣海岸周辺海域周遊	21.6.25	シーホース	5トン未満	10	〒906-0005 宮古島市平良字西原453 TEL 080-6490-1848
名嘉 広一	内花港～野甫島、具志川島、屋那覇島	21.7.30	北龍丸	5トン未満	12	〒905-0601 伊是名村字内花2661 TEL 090-1942-1100
上原 清秀	八重瀬町港川漁港	21.9.11	淳子丸	7.9トン	8	〒901-0501 八重瀬町字長毛345 県営長毛団地1-305号 TEL 090-7155-1802
大宜味 元	八重瀬町港川漁港	21.11.12	元丸	5トン未満	8	〒901-0511 八重瀬町字港川359番地 TEL 098-998-6456

旅客運賃（離島航路）

区 間	事業者名	等級	旅客運賃								改定日	備 考
			大人	島往復	往復	定期	学生	団体	身障者	回数		
伊平屋 - 運天	伊平屋村	2	2,380	4,050	4,530			2,150	1,190		H10.9.1	
伊是名 - 運天	伊是名村	2	1,760	3,000	3,350			1,590	880		H10.7.20	
伊江 - 本部	伊江村	2	700	1,190	1,330			630	350		H20.12.4	
泊 - 粟国	粟国村	2	3,320		6,310			2,990			H20.10.1	
泊 - 渡名喜	久米商船(株)	2	2,380	4,050	4,520				1,190		H19.4.1	
渡名喜 - 久米島		2	1,000		900				500			
泊 - 久米島		2	3,000	5,100	5,700				1,500			
泊 - 座間味阿嘉	座間味村	2フ	2,120	3,610	4,030			1,910	1,060		H21.3.4	
阿嘉 - 座間味		2高	3,140	5,340	5,970			2,830	1,570			
		2フ	200									
泊 - 渡嘉敷	渡嘉敷村	2フ	1,620	2,760	3,080			1,460	810		H19.4.1	
		2高	2,430	4,140	4,620			2,190	1,220			
泊 - 北大東南大東	大東海運(株)	2	5,540	9,420	10,530		4,440	4,990	2,770		H21.4.1	
北大東 - 南大東		2	830					750				
水納 - 渡久地	(名)水納海運	2高	880	1,500	1,680			800	440		H19.6.1	
平敷屋 - 津堅	(有)神谷観光	2フ	630	1,080	1,200			570	320	6,300	H19.4.18	
		2高	780	1,330	1,490			710	390	7,800		
久高 - 安座真	久高海運(名)	2フ	650	1,110	1,240				330		H13.4.19	
		2高	740	1,260	1,410				370			
大神 - 島尻	(名)大神海運	2	350	600	670	12,600			180		H3.12.10	
長山 - 平良	宮古フェリー(株)	2	350	600	600				180		H15.10.15	
		2フ	350		600			320	180			
佐良浜 - 平良	(資)はやて海運	2フ	400		700	14,830		360	200	4,120	H15.10.22	
		2高	400		700	14,830		360	200	4,120		
多良間 - 平良	(資)多良間海運	2	2,410	4,100	4,580			2,170	1,210		H19.7.25	
石垣 - 竹富	八重山観光フェリー(株)	2フ	430	740	820			390	220		H15.6.1	燃料油価格調整金 90
		1高	580	990	1,110			530	290			
	(有)安栄観光	2フ	430	740	820			390	220		H15.1.23	燃料油価格調整金 90
		1高	580	990	1,110			530	290			
石垣島ドリム観光(株)	2フ	430	740	820			390	220		H19.8.13	燃料油価格調整金 90	
	2高	580	990	1,110			530	290				
石垣 - 大原	八重山観光フェリー(株)	2フ	1,070	1,820	2,040			970	540		H15.6.1	燃料油価格調整金 230
		1高	1,540	2,620	2,930			1,390	770			
	(有)安栄観光	2フ	1,070	1,820	2,040			970	540		H15.1.23	燃料油価格調整金 230
		1高	1,540	2,620	2,930			1,390	770			
石垣島ドリム観光(株)	2フ	1,070	1,820	2,040			970	540		H19.8.13	燃料油価格調整金 230	
	2高	1,540	2,620	2,930			1,390	770				
石垣 - 小浜	八重山観光フェリー(株)	2フ	720	1,230	1,370			650	360		H15.6.1	燃料油価格調整金 160
		1高	1,030	1,760	1,960			930	520			
	(有)安栄観光	2フ	720	1,230	1,370			650	360		H15.1.23	燃料油価格調整金 160
		1高	1,030	1,760	1,960			930	520			
石垣島ドリム観光(株)	2フ	720	1,230	1,370			650	360		H19.8.13	燃料油価格調整金 160	
	2高	1,030	1,760	1,960			930	520				
石垣 - 黒島	八重山観光フェリー(株)	2フ	800	1,360	1,520			720	400		H15.6.1	燃料油価格調整金 170
		1高	1,130	1,930	2,150			1,020	570			
	(有)安栄観光	2フ	800	1,360	1,520			720	400		H15.1.23	燃料油価格調整金 170
		1高	1,130	1,930	2,150			1,020	570			
石垣島ドリム観光(株)	2フ	800	1,360	1,520			720	400		H19.8.13	燃料油価格調整金 170	
	2高	1,130	1,930	2,150			1,020	570				
石垣 - 鳩間	八重山観光フェリー(株)	2フ	1,380	2,350	2,630			1,250	690		H15.6.1	燃料油価格調整金 300
		1高	2,310									
	(有)安栄観光	2フ	1,380	2,350	2,630			1,250	690		H15.1.23	燃料油価格調整金 300
		1高	2,310									
石垣島ドリム観光(株)	2フ	1,380	2,350	2,630			1,250	690		H19.8.13	燃料油価格調整金 300	
	2高	2,310										
石垣 - 上原	八重山観光フェリー(株)	2フ	1,380	2,350	2,630			1,250	690		H15.6.1	燃料油価格調整金 300
		1高	2,000	3,400	3,800			1,800	1,000			
	(有)安栄観光	2フ	1,380	2,350	2,630			1,250	690		H15.1.23	燃料油価格調整金 300
		1高	2,000	3,400	3,800			1,800	1,000			
石垣島ドリム観光(株)	2フ	1,380	2,350	2,630			1,250	690		H19.8.13	燃料油価格調整金 300	
	2高	2,000	3,400	3,800			1,800	1,000				
船浮 - 白浜	(有)船浮海運	2	500		950						H20.4.3	
船浮 - 網取		2	730									
白浜 - 網取	(資)波照間海運	2	970								H9.4.1	
石垣 - 波照間		2フ	2,080	3,540	3,960				1,040			
	石垣 - 与那国	(資)福山海運	2高	3,050	5,190	5,800				1,530		H9.4.1
2			3,460	5,890	6,580		2,770		1,730			

# 自動車航空送運賃 ( 離島航路 )

平成21年10月1日現在

航路	車長別	3m未満	3m～4m	4m～5m	5m～6m	6m～7m	7m～8m	8m～9m	9m～10m	10m～11m	11m～12m	1m増すごとに
伊平屋～運天	天	6,610	7,970	9,870	17,050	21,620	25,770	28,540	31,880	34,520	37,140	4,200
伊是名～運天	天	5,130	6,550	8,100	10,520	13,250	15,870	17,670	19,590	21,240	22,900	3,410
伊江～本部	部	2,420	3,000	3,820	4,970	6,350	7,510	8,550	9,470	10,280	11,200	930
栗国～泊	泊	10,600	13,500	18,000	26,380	33,540	39,640	45,740	50,320	54,890	59,450	4,740
泊～渡名喜	喜	6,990	8,800	11,570	16,660	21,480	25,380	28,950	32,500	35,410	37,200	3,130
渡名喜～久米島	島	3,880	4,880	6,400	9,230	11,910	14,060	16,020	17,990	19,610	21,240	3,090
泊～久米島	島	10,740	13,550	17,800	25,630	33,070	39,050	44,540	50,000	54,470	58,990	4,860
泊～渡嘉敷	敷	4,250	6,370	8,490	10,600	12,740	14,850	16,960	19,100	21,220	23,330	2,110
津堅～平敷屋	屋	3,740	4,770	6,240	8,270	10,650	12,690					1,780
久高～安座真	真	3,500	4,500	6,000	8,000	10,000	12,000	14,000	16,000	18,000	20,000	2,000
伊良部～平良	良	1,500	1,500	2,000	2,500	4,000	11,120	12,360				
多良間～平良	良	10,790	13,330	17,140	22,480	28,580	35,590	39,850	44,630	48,480	52,340	6,150
石垣～大原	原	6,900	8,700	12,100	17,900	22,500	26,600	29,500	33,500	36,400	39,200	3,600
石垣～波照間	間	5,850	8,780	11,710	14,640	17,560	20,490	23,420	26,340	29,280	32,200	2,930
石垣～与那国	国	13,650	18,900	24,150	35,280	40,300	46,600	51,660	57,960	63,000	69,300	5,780
泊～座間味	味	8,900	112,000	13,500	15,800	18,100	20,400	22,700	25,000	27,300	29,600	2,300

## 運賃の適用方法（標準）

### 運賃の適用方法

#### 1. 2等旅客運賃

- (1) 片道2等旅客運賃は、旅客が2等の船室に片道1回乗船する場合に適用する。
- (2) 往復2等旅客運賃は、旅客が2等の船室に往復1回乗船する場合に適用する。

#### 2. 1等旅客運賃

- (1) 片道1等旅客運賃は、旅客が1等の船室に片道1回乗船する場合に適用する。
- (2) 往復1等旅客運賃は、旅客が1等の船室に往復1回乗船する場合に適用する。

#### 3. 小児旅客運賃

- (1) 次の旅客には、小児旅客運賃を適用する。

イ 小学校に修学している小児

ロ 大人に同伴されずに、又は団体として乗船する1歳以上で小学校に修学していない小児

ハ 大人に同伴されて乗船する1歳以上で小学校に修学していない小児であって大人1名につき1人を超えるもの

- (2) 1歳未満の小児の運賃及び大人に同伴されて乗船する1歳以上で小学校に修学していない小児（団体として乗船するものを除く。）の運賃であって大人1名につき1人分は、無料とする。

- (3) 小児旅客運賃は、大人運賃の半額とし、10円未満のは数は、5円以上は切り上げ、5円未満は切り捨てる。

#### 4. 団体旅客運賃

一般団体旅客運賃は、旅行目的及び行程等を同じくし、かつ、同一区間を同一便で旅行する者で構成された15名以上の旅客が乗船する場合に適用する。

#### 5. 受託手荷物運賃

受託手荷物運賃は、旅客がその乗船区間について運送を委託する手荷物1個を、片道1回運送する場合に適用する。

#### 6. 特殊手荷物運賃

特殊手荷物運賃は、旅客がその乗船区間について運送を委託する特殊手荷物1車両を、片道1回運送する場合に適用する。

#### 7. 小荷物運賃

小荷物運賃は、荷送人から運送の委託を受けた小荷物1個を、片道1回運送する場合に適用する。

#### 8. 自動車航送運賃

- (1) 片道自動車航送運賃は、自動車1台及び2等の船室に当該自動車の運転者1名が片道1回乗船する場合に、自動車の長さに応じて適用する。
- (2) 往復自動車航送運賃は、自動車1台及び2等の船室に当該自動車の運転者1名が往復1回乗船する場合に適用する。

## 運賃の割引又は割増

### 1. 運賃の割引は、次のとおりとする。

#### (1) 身体障害者及び知的障害者に対する旅客運賃の割引

イ 身体障害者及び第1種身体障害者の介護者の2等旅客運賃並びに1等旅客運賃については5割引とする。ただし、第2種身体障害者にあつては、片道101キロメートル以上を旅行する場合に限る。

ロ 知的障害者及び第1種知的障害者の介護者の2等旅客運賃並びに1等旅客運賃については5割引とする。ただし、第2種知的障害者にあつては片道101キロメートル以上を旅行する場合に限る。

#### (2) 往復運賃に対する割引

イ 往復旅客運賃の割引率は、復路運賃の1割引とする。

ロ 往復自動車航送運賃の割引率は、復路運賃の1割引とする。

#### (3) 団体旅客運賃に対する割引

一般団体旅客運賃の割引率は、旅客運賃の1割引とする。

#### (4) 島発往復旅客に対する往復旅客運賃の割引

島を起点とする往復旅客運賃の割引率は、復路運賃の3割引とする。

### 2. 運賃の割増は、次のとおりとする。

#### 自動車航送運賃に対する割増率

イ 自動車の幅が2.5メートルを超える自動車については、その超えている幅25センチメートルごとを単位として、当該自動車航送運賃の1割5分

ロ 自動車に積載されている荷物が当該自動車の幅を超えて積載されている場合で、当該積載されている荷物の一部が2.5メートル幅を超えて積載されているときは、当該超えている荷物の幅25センチメートルごとを単位として、当該自動車航送運賃の1割5分

ハ カタピラを有する自動車、ロードローラー等船舶への乗船に著しく手数のかかる自動車については、当該自動車航送運賃の10割

ニ 危険物船舶運送及び貯蔵規則により、旅客との混載が禁止されている物品を積載する自動車については、当該自動車航送運賃の10割

### 3. 運賃割引の重複適用

運賃の割引で2以上の割引条件に該当する場合は、身体障害者及び知的障害者に対する旅客運賃の割引を除いて、重複して適用しない。

### 4. は数の整理

運賃は、10円を単位とし、割引後又は割増後の運賃の10円未満のは数は、切り上げとする。

上記の適用方法は標準的なものであり、事業者により異なります。

料金については、平成16年版からは削除しました。料金についても各事業者で異なります。

旅客定期航路事業輸送実績

事業者名	航路名	年度	運航回数	旅客(人)	旅客輸送台数	特殊手荷物(個)	手荷物(個)	小荷物(個)	郵便物(個)	貨物(トン)	自動車航走路台数	自動車航走路台数	備考	
伊平屋村	伊平屋 / 運天	16	625.5	54236.5	2229120.2	192	0	0	9,886	0.0	8,907	366078.0	平成2年10月1日伊平屋 / 本部より航路変更	
		17	600.0	47076.0	1934823.5	242	0	0	9,924	0.0	7,215	296536.5		
		18	622.5	45603.5	1874303.4	325	0	0	9,618	0.0	7,105	14343.9		
		19	644.0	45050.0	1851555.1	261	0	0	9,571	0.0	6,772	278329.2		
		20	639.5	45262.0	1860268.2	255	0	0	10,247	0.0	6,751	277466.1		
伊是名村	伊是名 / 運天	16	625.0	82343.5	2289149.0	746	955	0	12,080	0.0	15,686	436071.0		
		17	622.0	83900.0	2332420.0	769	1,166	0	13,438	0.0	16,835	468013.0		
		18	663.5	61847.0	1719347.0	840	863	0	12,053	0.0	15,848	440574.4		
		19	661.0	55024.0	1529667.2	719	619	0	12,958	0.0	18,002	500455.6		
		20	678.5	70351.0	1955757.8	997	804	0	13,922	0.0	18,874	524679.2		
伊江村	伊江 / 本部	16	1564.0	402128.0	4342982.0	1,083	0	0	6,277	-	76,505	826252.0		
		17	1608.0	417048.0	4504118.0	1,130	0	0	6,223	-	79,295	856386.0		
		18	1639.0	438114.0	4731631.0	1,062	0	0	6,574	-	80,079	864853.0		
		19	1651.5	425582.0	4596285.0	1,017	0	0	3,775	-	79,615	859841.0		
		20	1726.0	446715.0	4824522.0	1,126	0	0	4,313	0.0	79,717	860944.0		
あさひ観光(有)	那覇(泊) / 伊江	15	3.0	6293.0	377580.0	0	0	0	0	0.0	-	-	平成19年12月10日事業廃止	
		16	110.5	3503.0	210180.0	0	0	0	0	0.0	-	-		
		17	143.0	1834.0	110040.0	0	0	0	0	0.0	-	-		
		18	-	-	-	-	-	-	-	-	-	-		-
		19	-	-	-	-	-	-	-	-	-	-		-
古宇利海運(名)	古宇利 / 運天	14	3012.0	61832.0	142213.0	209	0	0	0	0.0	8,628	19843.0	平成17年2月9日事業廃止	
		15	2099.0	39994.0	91986.0	218	0	0	0	0.0	5,692	13092.0		
		16	282.0	25966.0	1544977.0	729	13,504	0	7,331	6,361.0	1,194	71043.0		
		17	298.0	18598.0	1106581.0	941	13,810	0	7,773	6,805.0	2,408	143276.0		
		18	312.0	18075.0	1075463.0	991	13,749	0	7,831	2367.0	2,092	124474.0		
久米商船(株)	泊 / 渡名喜 / 真泊	14	215.0	27147.0	2296597.0	-	-	-	-	-	-	-	平成16年12月高速船老朽化により廃止	
		15	182.0	26870.0	2289318.0	-	-	-	-	-	-	-		
		16	120.0	21476.0	1831060.0	-	-	-	-	-	-	-		
		17	395.0	44814.0	3662948.0	0	721	0	5,234	6,261.0	10,295	938825.0		
		18	607.0	68738.0	5884147.0	0	886	0	4,157	5,968.0	9,848	887737.0		
座間味村	泊 / 座間味	16	948.0	139754.5	6889896.7	1,510	0	5,509	24,959	87,499	2,564	126405.0	平成16年11月24日航路名変更	
		17	1154.0	148980.0	7344714.0	0	1,632	7,651	25,384	84,669	3,686	181719.8		
		18	1001.0	182220.5	11787457.5	0	1,740	5,236	25,388	64,870	2,104	103727.2		
		19	996.0	174803.5	8617812.0	0	1,675	7,660	26,636	62,899	2,837	139864.1		
		20	1059.0	184411.0	9091462.3	0	1,234	4,464	27,716	56,500	3,067	151203.1		
渡嘉敷村	泊 / 渡嘉敷	16	1002.0	172252.0	5529225.0	1,530	0	7,578	8,917	8847.0	6,553	210351.0		
		17	1055.0	186782.0	5995702.0	1,826	0	10,494	9,141	10,453.0	6,666	213979.0		
		18	967.0	180287.0	5787197.0	1,949	0	9,408	9,141	10,453.0	6,147	197318.7		
		19	1028.0	180291.0	5787293.0	1,556	0	8,033	10,466	24,899	6,147	197048.7		
		20	1038.0	184818.0	5932641.6	1,556	0	8,033	10,466	24,899	5,046	161977.0		
琉球海運(株)	那覇 / 平良 / 石垣	14	60.0	8845.0	4291771.0	0	0	0	0	5,988.0	-	-	平成18年9月14日事業廃止	
		15	50.0	7936.0	3475968.0	0	0	0	0	4,201.0	-	-		
		16	51.0	7453.0	2858734.0	0	0	0	0	44,955.0	-	-		
		17	51.0	8551.0	3255333.0	0	0	0	0	42,496.0	-	-		
		18	38.0	3776.0	1421286.0	0	0	0	0	15,567.0	-	-		
有村産業(株)	那覇 / 平良 / 石垣	15	139.0	23057.0	8492689.0	1,275	0	0	0	12,331.0	5,859	2180919.0		
		16	133.0	21299.0	7800925.0	1,268	0	0	0	10,537.0	5,500	2082982.0		
		17	136.0	21047.0	7502015.0	1,173	0	0	0	9,633.0	5,999	2305401.0		
		18	141.0	25436.0	9292052.0	1,451	0	0	0	10,381.0	6,463	2464357.0		
		19	180.0	23888.0	8766176.0	1,411	0	0	0	10,488.0	6,458	2480413.0		
(名)水納海運	水納 / 渡久地	16	1569.0	120459.0	903442.5	4	0	731	0	76.0	-	-		
		17	1671.0	125893.0	944197.5	5	0	737	0	64.0	-	-		
		18	1682.0	118984.5	892383.8	4	0	663	0	65.8	-	-		
		19	1682.0	112130.5	840978.8	2	0	516	0	70.4	-	-		
		20	1646.0	106894.0	801705.0	8	0	749	0	58.5	0	-		
勝連海運(株)	津堅 / 平敷屋	14	1763.0	46152.0	392294.0	307	0	989	0	903.0	2,695	22908.0	平成19年1月15日事業廃止	
		15	2189.0	44636.0	379427.0	118	0	1,916	0	720.0	1,747	14858.0		
		16	2018.0	42529.0	361496.0	94	0	876	0	323.0	2,719	23111.0		
		17	2055.0	39939.0	339480.0	0	1,118	757	0	169.0	2,053	17451.0		
		18	1861.0	35855.0	290426.0	40	0	305	0	0.0	1,599	12953.0		
(有)神谷観光	平敷屋 / 津堅	17	1861.0	41301.0	334538.0	88	0	225	0	0.0	1,558	12619.8	平成14年6月10日許可	
		18	1922.0	51824.0	419774.0	28	0	430	554	1012.0	1,622	13138.0		
		19	2028.0	63540.0	514673.0	213	0	16,193	1,402	1012.0	2,187	17714.0		
		20	1985.0	89678.0	726392.0	1,525	13,395	0	1,529	0.0	5,494	44502.0		
		16	2016.0	73934.0	635832.4	768	216	851	0	496.0	1,917	16486.0		
久高海運(名)	久高 / 安座真	17	2115.0	79742.5	685785.5	800	0	842	0	496.0	1,738	14946.8	平成11年10月14日久高 / 馬天より航路変更 平成14年4月10日より自動車航走路船就航	
		18	2148.0	83880.5	721372.3	922	0	984	0	452.3	1,769	15213.4		
		19	2106.0	85545.0	735687.0	1,021	0	742	0	425.3	1,783	15333.8		
		20	2332.0	118917.5	1022690.5	1,129	0	768	1,310	519.4	2,392	20571.2		
		16	63.5	2612.0	1057860.0	0	0	0	0	2,639	43,450.0	-		-
大東海運(株)	那覇(泊) / 南・北大東	17	62.0	2520.5	1020803.0	0	0	0	0	3,280	38,028.0	-	-	
		18	63.5	2749.5	1004197.5	0	0	0	0	3,010	31,250.0	-	-	
		19	67.5	2946.0	1193130.0	0	0	0	0	4,980	39,624.0	-	-	
		20	67.5	3869.5	1567147.5	0	0	0	0	4,638	42,114.3	-	-	
		16	6391.0	303242.0	2365288.0	235	0	27,319	29,735	41,260	54,724	42,684.8		
17	6199.0	298409.0	2327591.0	289	0	29,415	33,213	43,480	56,317	43,927.0				
18	6240.0	303192.0	2364897.0	272	0	25,187	22,214	33,660	47,913	37,372.0				
19	6216.0	272386.0	2124611.0	234	0	23,788	13,573	31,810	48,522	37,847.0				
20	6177.0	272473.0	2125289.0	362	0	25,819	14,376	34,040	51,936	40,510.0				
宮古フェリー(株)	佐良浜 / 平良	16	3.0	40.0	344.0	0	0	0	0	0.0	38	327.0		
		17	2.0	55.0	473.0	0	0	0	0	0.0	50	430.0		
		18	3.0	45.0	387.0	0	0	0	0	0.0	24	206.0		
		19	2.0	45.0	387.0	0	0	0	0	0.0	48	413.0		
		20	2.0	40.0	344.0	0	0	0	0	0.0	39	335.0		

事業者名	航路名	年度	運航回数	旅客(人)	旅客輸送人キロ	特殊手荷物(個)	手荷物(個)	小荷物(個)	郵便物(個)	貨物(トン)	自動車航走路程(台)	自動車航走路程(台)	備考
(資)はやて海運	佐良浜 / 平良	16	6430.0	269362.0	2101024.0	648	0	4,971	0	0.0	31,025	241995.0	
		17	6524.0	283564.0	2211800.0	1,161	64	6,385	0	0.0	45,879	357856.0	
		18	6267.0	323696.0	2524829.0	2,319	332	4,310	0	0.0	84,983	662867.0	
		19	6182.0	312508.0	2437563.0	1,765	250	2,009	0	0.0	89,080	694824.0	
		20	6190.0	320707.0	2501514.0	2,070	275	2,948	0	0.0	90,235	703833.0	
(資)多良間海運	多良間 / 平良	16	193.0	3978.5	233538.0	183	0	0	184	11615.0	1,422	83470.0	
		17	219.0	3313.5	205437.0	186	0	0	102	11376.0	1,239	76818.0	
		18	206.0	3197.0	198214.0	245	0	0	236	13798.6	1,357	83603.0	
		19	221.0	4681.5	274804.0	270	0	0	321	9805.0	1,326	77836.2	
		20	235.0	6260.0	367462.0	306	0	0	590	10395.0	1,553	92768.0	
(名)大神海運	大神 / 島尻	16	1997.0	17098.0	94039.0	0	0	1,157	0	38.0	-	-	
		17	1765.0	17914.5	98529.8	0	0	399	0	49.3	-	-	
		18	1796.0	17451.0	95980.5	25	0	518	0	45.4	-	-	
		19	1787.0	18595.5	102275.3	14	0	400	0	11.9	-	-	
		20	1791.0	14484.0	79662.0	37	0	379	0	15.1	-	-	
八重山観光フェリー(株)	石垣 / 竹富	16	8484.0	423418.5	2752220.3	2	0	1,856	604	1975.0	-	-	石垣 / 大原・竹富・小浜・黒島(竹富一円)を1航路として指定
		17	8367.0	422848.0	2748512.0	56	10	1,166	0	2018.0	-	-	
		18	8166.0	464511.0	3019321.5	17	2	208	0	1988.0	-	-	
		19	8197.0	421641.5	2740669.8	174	0	99	0	1898.0	-	-	
		20	8164.0	385063.0	2502909.5	164	2	69	0	1898.0	-	-	
	石垣 / 大原	16	4915.0	255740.5	8030251.6	149	0	807	2,970	5609.0	452	14192.8	
		17	4501.0	247914.0	7784499.6	28	218	463	0	6369.0	1,018	31965.2	
		18	4625.0	130567.0	4099819.5	70	136	352	0	7027.0	958	30081.0	
		19	4504.0	233923.0	7345182.2	43	68	158	0	6113.0	886	27820.4	
		20	4174.0	220279.5	6916776.3	65	56	121	0	6113.0	966	30332.4	
	石垣 / 小浜	16	5546.0	232076.0	4107745.2	14	0	600	2,502	6031.0	-	-	
		17	4709.0	229034.0	4012280.2	30	34	470	0	6936.0	-	-	
		18	4893.0	258234.5	4305914.4	34	2	115	0	6200.0	-	-	
		19	4977.0	253516.0	4229069.8	168	4	310	0	4439.0	-	-	
		20	4540.0	222525.5	3944250.3	100	10	107	0	4439.0	-	-	
	石垣 / 黒島	16	1922.0	46956.0	868686.0	4	0	376	367	2246.0	0	0.0	
		17	1926.0	48727.5	885567.2	33	6	390	0	2065.0	0	0.0	
		18	1947.0	45561.5	853238.5	93	2	115	0	1434.0	0	0.0	
		19	1928.0	41069.0	811743.0	58	4	58	0	1160.0	0	0.0	
		20	1906.0	43434.5	829290.2	59	0	27	0	1160.0	0	0.0	
	石垣 / 鳩間 / 上原(船浦)	16	147.0	1476.5	57098.3	2	0	0	0	282.0	0	0.0	平成2年7月1日西表観光海運(株)より譲受
		17	147.0	1720.5	66553.1	0	12	0	0	366.0	0	0.0	平成4年5月13日より
		18	136.0	504.0	19484.0	0	0	0	0	240.0	0	0.0	石垣・竹富地区に一本化
		19	140.0	3335.0	127982.1	0	2	1	0	439.0	0	0.0	
		20	682.0	3576.5	136419.6	0	0	1	0	439.0	0	0.0	
	石垣 / 上原	16	1621.0	60262.0	2332139.4	62	0	816	2,674	6191.0	-	-	
		17	1698.0	64130.5	2481850.4	16	112	375	0	5735.0	-	-	
		18	1759.0	68174.0	2638333.8	5	34	182	0	5515.0	-	-	
		19	1937.0	74002.0	2863877.4	29	28	197	0	4805.0	-	-	
		20	1945.0	75769.5	2932279.7	57	18	170	0	4805.0	-	-	
	小浜 / 竹富	17	982.0	34050.0	476700.0	0	0	0	0	0.0	0	0.0	
		18	921.0	31962.0	447468.0	0	0	0	0	0.0	0	0.0	
		19	907.0	32541.5	455581.0	0	0	0	0	0.0	0	0.0	
		20	923.0	27809.0	389326.0	0	0	0	0	0.0	0	0.0	
		小浜 / 大原	17	840.0	29883.0	1200004.3	0	0	0	0	0.0	0	0.0
	18		1087.0	48604.5	1229693.9	0	0	0	0	0.0	0	0.0	
	19		741.0	42113.5	1065471.6	0	0	0	0	0.0	0	0.0	
	20		553.0	34647.0	876569.1	0	0	0	0	0.0	0	0.0	
	大原 / 竹富		17	1171.0	75697.0	2195213.0	0	0	0	0	0.0	0	0.0
		18	1154.0	78002.0	2262058.0	0	0	0	0	0.0	0	0.0	
19		1064.0	69249.0	2008221.0	0	0	0	0	0.0	0	0.0		
20		825.0	60700.0	1760300.0	0	0	0	0	0.0	0	0.0		
(有)安栄観光		石垣 / 竹富	16	5681.0	197386.0	1273139.7	392	0	735	6,801	95.0	163	1051.3
	17		6341.0	256313.0	1653218.9	574	0	879	6,915	107.0	236	1522.2	就航
	18		6521.0	276092.0	1780793.4	408	0	717	7,804	203.0	0	0.0	
	19		6605.0	294175.0	1897428.8	343	0	852	9,488	203.0	0	0.0	
	20		6847.0	293223.0	1891288.4	337	0	1,147	8,885	203.0	0	0.0	
	石垣 / 大原	16	3477.0	253823.0	7830439.5	603	0	11,205	41,234	1740.0	372	11476.2	平成15年3月より自動車航走路程
		17	3430.0	281225.0	8675791.3	675	0	13,903	35,004	2030.0	525	16196.3	就航
		18	3500.0	282168.0	8704882.8	233	0	14,489	33,181	1260.0	0	0.0	
		19	3519.0	267049.0	8238461.7	237	0	14,229	36,516	1260.0	542	16720.8	
		20	3775.0	221962.0	6847527.7	236	0	15,457	30,093	1260.0	542	16720.7	
	石垣 / 黒島	16	1772.0	31472.0	612130.4	183	0	207	4,378	20.0	112	2178.4	平成15年3月より自動車航走路程
		17	2020.0	44318.0	861985.1	273	0	306	4,756	25.0	154	2995.3	就航
		18	2078.0	42142.0	819661.9	165	0	251	5,251	102.0	0	0.0	
		19	2097.0	45304.0	881162.8	132	0	425	5,432	102.0	0	0.0	
		20	2042.0	43790.0	851715.5	123	0	692	5,479	102.0	108	2100.0	
	石垣 / 上原(船浦)	16	2310.0	115170.0	4220980.5	44	0	17,552	49,071	0.0	-	-	
		17	2520.0	119959.0	4396497.4	53	0	17,967	54,721	0.0	-	-	
		18	2766.0	128574.0	5014386.0	201	0	17,026	55,477	212.0	-	-	
		19	2764.0	122066.0	4760574.0	205	0	15,369	54,901	212.0	-	-	
		20	3018.0	123123.0	4801797.0	204	0	19,688	48,665	212.0	-	-	
石垣 / 小浜	16	2900.0	68466.0	1400129.7	447	0	421	20,621	100.0	281	5746.4	平成15年2月10日許可	
	17	3532.0	90591.0	1852586.0	491	0	2,197	26,461	114.0	395	8077.8		
	18	3712.0	103570.0	2118006.5	249	0	2,567	27,074	65.0	0	0.0		
	19	3694.0	89645.0	1833240.3	243	0	3,464	25,401	65.0	0	0.0		
	20	4052.0	77294.0	1580662.3	218	0	3,806	16,426	65.0	271	5542.0		
石垣 / 鳩間 / 上原(船浦)	16	98.0	1032.0	35788.5	227	0	0	0	60.0	176	6633.7	平成15年2月10日許可	
	17	102.0	1265.0	43690.9	298	0	83	0	306.0	239	9321.0		
	18	380.0	11610.0	405922.9	26	0	488	0	40.0	-	-		
	19	379.0	10504.0	364592.9	464	0	3	0	40.0	-	-		
	20	658.0	10502.0	356501.7	19	0	647	0	40.0	5	190.5		

事業者名	航路名	年度	運航回数	旅客(人)	旅客輸送人キロ	特殊手荷物(個)	手荷物(個)	小荷物(個)	郵便物(個)	貨物(トン)	自動車航走(台)	自動車航走台キロ	備考
石垣島FRI-△観光(株)	石垣/竹富	19	2572.0	21659.0	138617.6	0	0	110	0	199.0	69	441.6	
		20	3040.5	51915.0	332256.0	0	0	113	0	179.0	84	537.6	
	石垣/大原	19	1945.0	32312.0	1004903.2	0	0	201	0	845.0	178	5535.8	
		20	2296.5	62250.0	1935975.0	0	0	668	0	1959.0	155	4820.5	
	石垣/黒島	19	1081.0	7125.0	140362.5	0	0	21	0	363.0	33	650.1	
		20	1188.0	10606.0	208938.2	0	0	104	0	447.0	447	906.2	
	石垣/小浜	19	2336.0	22786.0	439769.8	0	0	229	0	853.0	338	6523.4	
		20	2990.5	49480.0	954964.0	0	0	1,525	0	3165.0	373	7198.9	
	石垣/鳩間/上原(船浦)	19	83.0	2367.0	88718.5	0	0	42	0	164.0	109	4161.8	
		20	634.0	6265.0	264354.9	0	0	355	0	864.0	99	3889.2	
	小浜/竹富	19	331.0	1270.0	22225.0	0	0	0	0	0.0	0	0.0	
		20	163.0	1270.0	22225.0	0	0	0	0	0.0	0	0.0	
	小浜/大原	19	432.0	4437.0	141984.0	0	0	0	0	0.0	0	0.0	
		20	432.0	4437.0	141984.0	0	0	0	0	0.0	0	0.0	
大原/竹富	19	326.0	2218.0	64543.8	0	0	0	0	0.0	0	0.0		
	20	165.5	2218.0	64543.8	0	0	0	0	0.0	0	0.0		
(資)波照間海運	石垣/波照間	16	1022.0	28889.5	1502254.0	315	0	673	0	7302.0	872	45344.0	
		17	885.0	32004.0	1664208.0	281	0	634	0	6691.0	876	45552.0	
		18	1037.0	43705.5	2272686.0	368	0	572	0	7689.0	968	50336.0	
		19	925.0	44374.5	2307474.0	281	0	471	0	7591.0	657	34164.0	
		20	922.0	73925.5	3844126.0	284	0	406	0	9380.0	898	46696.0	
(資)福山海運	石垣/与那国	16	97.5	4716.5	600882.0	0	455	96	0	12544.0	572	72873.0	
		17	97.0	4382.5	558549.0	0	475	87	0	12648.0	493	62805.0	
		18	98.0	4863.0	619546.0	0	420	93	0	12623.0	539	68669.0	
		19	97.5	4233.0	539284.0	0	356	109	0	12601.4	454	57839.0	
		20	48.5	4131.5	526353.0	0	420	93	0	12463.4	435	55419.0	
(有)船浮海運	船浮/白浜/網取	16	1526.0	9177.0	32902.5	0	16	1,597	0	35.0	-	-	
		17	1508.0	10998.5	77873.5	0	12	1,529	0	22.0	-	-	
		18	1526.0	11920.0	84846.0	0	6	1,327	0	27.0	-	-	
		19	1522.0	12799.5	91888.5	0	5	1,324	0	20.4	-	-	
		20	1495.0	15441.0	108919.0	0	10	851	0	16.8	-	-	
(資)浦内川観光	浦内川河口/重鑑岩	16	352.0	8463.0	63472.0	0	0	0	0	0.0	-	-	
		17	360.0	16576.0	124320.0	0	0	0	0	0.0	-	-	
		18	355.0	15994.0	127952.0	0	0	0	0	0.0	-	-	
		19	355.0	13205.0	105640.0	0	0	0	0	0.0	-	-	
		20	358.0	11628.0	93024.0	0	0	0	0	0.0	-	-	
合 計		16	73055.5	3716240.0	86560296.7	11,474	15,867	86,238	238,414	341455.0	225,953	6881228.0	
	17	73886.0	3924390.5	89898428.0	11,382	19,443	96,613	241,345	324994.0	246,220	7046587.2		
	18	72996.5	3984921.5	93495909.1	12,302	18,316	85,238	229,723	299776.1	271,159	6529369.6		
	19	81833.5	4042155.5	92008748.7	11,921	15,385	97,013	229,865	278272.8	279,916	7009672.0		
	20	84297.0	4101809.5	86127824.1	12,270	28,815	89,207	214,805	176472.2	281,960	4484105.1		

## 旅客不定期航路事業輸送実績

項目 年度	事業者数	航路数	就航隻数(隻)	運航回数(回)	旅客輸送人員(人)
16	53	69	114	67,365	1,167,533.5
17	60	76	122	84,251	1,328,233.5
18	58	75	117	75,369	1,361,112.5
19	62	80	127	113,620	1,228,377.5
20	63	90	138	70,464	1,258,901.0

運航回数及び旅客輸送人員数は報告のあった航路のみの実績である。  
 事業者数及び航路数、就航隻数は各年度3月末現在の許可実数である。  
 小人(小学生以下)の輸送人員数については、1人あたり0.5人で計上した。

## 離島航路補助金交付実績(国庫補助額)

年度	16年度	17年度	18年度	19年度	20年度
補助対象事業者数	15	15	14	14	14
補助対象航路数	15	15	14	14	14
補助金を交付した航路数	11	11	10	12	13
補助金交付額(千円)	283,702	243,716	399,697	448,751	654,272

# 沖繩県離島海運振興株式会社の船舶貸渡一覧表

船舶貸渡事業者 沖繩県離島海運振興株式会社

船舶貸渡事業者住所 沖繩県那覇市前島3丁目25番1号

TEL 8661-5856 FAX 866-8140

H21.10.1 現在

船名	船舶	船質	総トン数	進水年月日	造船所	貸渡先	就航航路
だいと	貨客船	鋼	699	2.2.9	山中造船(株)	大東海運(株)	泊～南・北大東
フェリーいへや	旅客船兼自動車渡船	鋼	498	7.10.16	山中造船(株)	伊平屋村	伊平屋～運天
ニューウイングみんな	高速旅客船	アルミニウム合金	65	10.6.13	瀬戸内クラフト(株)	(名)水納海運	水納～渡久地
マイルライ-とかしき	高速旅客船	アルミニウム合金	123	12.5.8	(株)三保造船所	渡嘉敷村	泊～渡嘉敷
フェリー-くだけ	旅客船兼自動車渡船	鋼	49	14.2.19	神原海洋開発(株)	久高海運(名)	久高～安座真
クイーンざまみ3	高速旅客船	アルミニウム合金	168	14.7.2	(株)三保造船所	座間味村	泊～座間味～阿嘉
フェリー-栗国	旅客船兼自動車渡船	鋼	451	14.5.13	(株)井筒造船所	栗国村	泊～栗国
ちゅらさん2	高速旅客船	アルミニウム合金	83	18.7.1	江藤造船所	八重山観光フェリー(株)	石垣～竹富地区
フェリー-たらまゆう	旅客船兼自動車渡船	鋼	457	19.4.9	(株)三保造船所	(資)多良間海運	平良～多良間
ニュー-ふなうき	旅客船	FRP	17	20.2.19	ヤンマー-沖繩	(有)船浮海運	船浮～白浜～網取
ニュー-くだけ	旅客船	アルミニウム合金	19	21.7.27	常石林業建設	久高海運(名)	久高～安座真

## 外 国 航 路 の 現 況

運航者名	船名	総トン数	重量トン数	船種	船質	進水年月	航行区域	速力(ノット)	乗組員数	就航状況	就航航路	主要貨物
南西海運(株) 資本金(千円) 45,475	せつ丸	499	2,596	貨物船	鋼	6.6	近海	15.5	6	不定期	那覇/平良/石垣/ 福州/廈門	石材・雑貨

# 外国船への特許関係業務

不開港場寄港特許件数

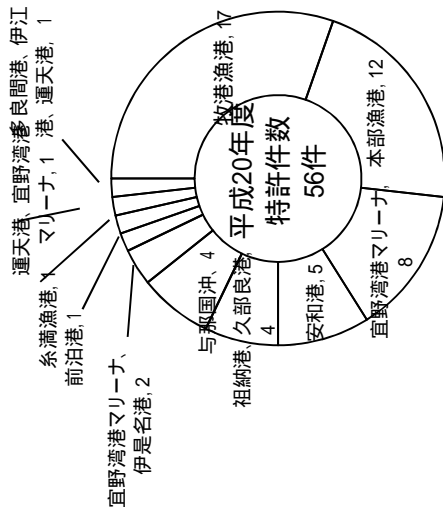

沿岸輸送特許件数

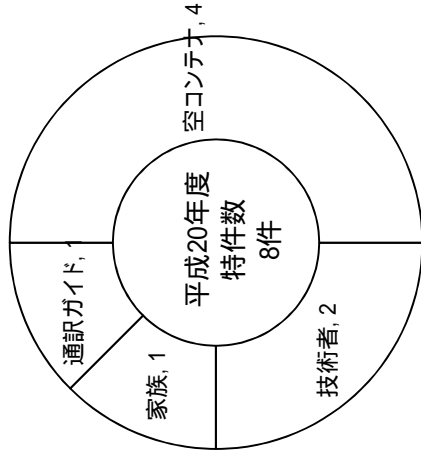

港名	18年度	19年度	20年度
オーストラリア	2	5	3
ハワイ	2	2	4
パナマ	21	23	30
イギリス	0	0	1
南アフリカ	2	0	0
モンゴル	0	0	0
アンティグス	0	0	0
ホンジュラス	1	0	0
韓国	0	1	1
アメリカ	4	11	2
トルコ	0	0	0
ベリーズ	2	0	0
ベルギー	3	4	0
ボリビア	0	0	0
香港	4	3	5
ケイマン諸島	0	1	0
セントビンセント	3	0	0
フィリピン	0	1	0
スペイン	2	0	0
カナダ	5	1	3
ロシア	0	6	0
フランス	0	2	1
オランダ	1	6	0
インドネシア	1	1	0
ベトナム	1	0	0
ブラジル	0	1	0
ニュージーランド			1
台湾			5
合計	54	68	56

国籍	18年度	19年度	20年度
シンガポール	0	0	0
パナマ	1	1	2
アメリカ	3	0	4
インドネシア	6	0	0
ギリシャ	0	0	0
トルコ	0	0	0
オランダ	0	5	0
カナダ			1
ハワイ			1
合計	10	6	8

内 航 海 運 業 ( 登 録 )

運航者名	船名	総トン数	重トン量数	船種	所有者名	貸渡先	就航状況	就航航路	主貨物	登録年月日 登録番号	内航船舶表示番号	住所、電話	加入組合等
琉球海運株式会社 資本金(千円) 499,800	第十八愛廣丸	498	1,584	貨物船	愛廣海運株式会社		不定期	鹿児島・博多/那覇/宮古・石垣	雑貨	S48.6.20 運A0183	中R 1511 A 133067	〒900-0036 那覇市西1-24-11 TEL 868-8163 FAX 868-8561	内航大型船 輸送海運組合
	みやらび	5,592	5,675	"	自社船		不定期	博多/那覇/平良・石垣	"		運A 0183 J 133746		
	にらいかない	5,613	5,549	"	自社船		不定期	博多/那覇/平良・石垣	"		運A 0183 A 133756		
	米球丸	499	1,600	"	南聖海運株式会社		不定期	博多/鹿児島/那覇/平良・石垣	"		運R 6163 A 135547		
	しゅれい	6,562	5,164	"	自社船		不定期	東京/大阪/那覇	"		運A 0183 A 133763		
	かりゆし	9,943	6,066	"	"		"	東京/大阪/那覇	"		運A 0183 A 133772		
	わかなたつ	10,185	6,890	"	"		"	東京/大阪/那覇/宮古	"		運A 0183 A 140381		
	大峰山丸	498	1,600	"	株式会社双葉商会		不定期	東京/大阪/那覇/宮古	"		中R 2654 A 140616		
8隻	39,390 (37,895)	34,128 (29,344)											
東亜運輸株式会社 資本金(千円) 400,000	第七天竜丸	749	1,699	油送船	自社船		不定期	那覇/平良/石垣	石油類	S48.6.20 運A0186	運A 0186 T 133764	〒900-0001 那覇市港町 3-7-50 TEL 868-0231 FAX 868-0684	全国内航タ ンカー海運 組合
	第三天竜丸	746	1,800	"	"		"	"	"		運A 0186 T 140200		
	第五天竜丸	694	1,665	"	"		"	"	"		運A 0186 T 120860		
	第十八天竜丸	747	1,598	"	"		"	"	"		運A 0186 T 140444		
	第八旭丸	109	280	"	"		"	"	"		運A 0186 T 120836		
	天竜丸	749	1,699	"	"		"	那覇/平良/石垣	"		運A 0186 T 133758		
	第二十天竜丸	748	1,950	"	"		"	那覇/平良/石垣	"		運A 0186 T 133773		
	第八天竜丸	1,568	3,189	"	"	昭和油槽船株式会社	-	-	-		沖R 9016 T 133744		
8隻	6,110 (6,110)	13,880 (13,880)											
南海海運株式会社 資本金(千円) 45,575	せつ丸	499	1,500	貨物船	自社船		定期	那覇/平良/石垣	雑貨	S57.7.8 沖B9001	沖B 9001 A 133745	〒900-0002 那覇市曙2-24-13 (曙沖商ビル) TEL 868-1848 FAX 869-1130	全国内航輸 送海運組合
	よね丸	499	1,500	"	"		"	"	"		沖B 9001 A 120847		
	琉仁丸	1,593	3,131	セメント専用船	南昭進汽船株式会社		不定期	那覇/平良/石垣	セメント		沖R 9012 C 133757		
	なんせい丸	749	1,350	貨物船	初高汽船株式会社		定期	那覇/平良/石垣	雑貨		四R 5302 A 137052		
4隻	3,340 (998)	7,481 (3,000)											
南日本汽船株式会社 資本金(千円) 84,000	りゅうなん	749	1,380	貨物船	自社船	鹿児島汽船海運株式会社	定期	博多/那覇	コンテナ	S61.4.1 沖B9002	沖B 9002 A 133775	〒901-2123 浦添市西洲 2-4-3 TEL 876-3300 FAX 876-3308	内航大型船 輸送海運組合
	第21盛山丸	498	1,550	"	渡部港海運株式会社		不定期	"	"		四R 2033 A 140109		
	ふじとよ	699	1,370	"	機フジマリン株式会社		"	"	雑貨		R 1067 A 131548		
	第八盛山丸	498	1,550	"	村池海運株式会社		"	"	"		四R 6314 A 137043		
	優昭丸	499	1,600	"	大東海運産業株式会社		"	"	コンテナ		九C 0020 A 140651		
5隻	2,943 (749)	7,450 (1,380)											
嶺原海運株式会社 資本金(千円) 15,000	協栄丸	278	575	貨物船	株式会社 嶺原海運株式会社		定期	与那国/石垣/那覇	雑貨	S51.6.2 沖D9001	沖E 9001 A 114478	〒907-1801 与那国町字与那国 203-1 TEL (0980)87-2113 FAX 87-2823	
	1隻	278 (278)	575 (575)										
琉球 翔 資本金(千円) 41,700	第十八冲翔丸	997	3,000	砂利採取運搬船	自社船		不定期	沖縄本島周辺	砂利	12.7.3	沖T 9001 E 120859	〒901-2227 宜野湾市字宇地泊 668 TEL 942-2288 FAX 890-2905	
	第八東海丸	999	2,998	"	"		"	"	"		沖T 9001 E 120832		
	2隻	1,996 (1,996)	5,998 (5,998)										
(有) 潮 資本金(千円) 6,500	ふじ7号	317	529	台船	自社船		不定期		砂・バラスト セメント	12.7.3 沖D9001	沖D 9001 A 008009	〒901-1303 与那原町字与那原 471-1 TEL 945-1976 FAX 945-1688	
	1隻	317 (317)	529 (529)										
株式会社大雄工業 資本金(千円) 5,000	商運8号	523	873	台船	自社船		不定期	糸満、那覇/ 粟国、座間味、渡嘉敷	建設資材 建設機材	14.12.27 沖D9003 (平成20年12月 10日南川田産業 から事業承継)	沖D 9003 B 008009	〒900-0003 那覇市字安謝 617-192 4F TEL FAX	
	1隻	523 (523)	873 (873)										
湧川運輸株式会社 資本金(千円) 15,250	海晴	1,461	2,635	台船	自社船		不定期		砕石	S47.9.5 沖R9002	沖R 9002 B 008020	〒900-0036 那覇市西1-24-11 TEL 868-0896 FAX 861-0614	
	りゅうおう	115	1,576	曳船	"		"	"	"		沖R 9002 B 120845		
2隻	1,576 (1,576)	2,635 (2,635)											
南昭進汽船株式会社 資本金(千円) 50,000	琉仁丸	1,593	3,131	セメント専用船	自社船	南海海運株式会社	-	-	-	S55.2.28 沖R9012	沖R 9012 C 133757	〒900-0002 那覇市曙2-24-13 TEL 862-0463 FAX 869-1130	
	1隻	1,593 (1,593)	3,131 (3,131)										
共和マリンサービス株式会社 資本金(千円) 20,435	平安座共和	190	-	曳船	自社船		不定期		台船 クレーン 機材	S57.1.26 沖R9015	沖R 9015 B 120147	〒904-2426 うるま市与那城 平安座6510 TEL 977-7710 FAX 977-7725	
	うるま	193	-	"	"		"	"	"		沖R 9015 B 140429		
2隻	400 (400)	400 (400)											
(有)石嶺建設株式会社 資本金(千円) 20,000	石嶺五号	1,116	1,860	台船	自社船		-	-	-	S59.1.13 沖R9020	沖R 9020 B 008024	〒900-0003 那覇市安謝617-80 TEL 862-2834 FAX 862-5524	
	第五快琉丸	148	1,860	曳船	"		-	-	-		沖R 9020 B 133740		
2隻	1,264 (1,264)	1,860 (1,860)											
株式会社那覇クアサービス 資本金(千円) 15,000	第三大王丸	196	-	曳船	自社船		不定期		クレーン クラブ船	S59.2.8 沖R9024	沖R 9024 B 120850	〒900-0036 那覇市西2-1-1 TEL 868-4727 FAX 868-1029	
	1隻	196 (196)	-										
株式会社トウエイ 資本金(千円) 20,000	トウエイ1号	956	1,594	曳船	自社船		-	-	-	8.9.4 沖R9029	沖R 9029 B 008023	〒901-2121 浦添市内閣2-6-16 TEL 878-3516 FAX 878-8600	
	1隻	956 (956)	1,594 (1,594)										
(有)フェニックス インターナショナル 資本金(千円) 3,000										20.12.14 (H21.11.25 事業休止)		〒901-2114 浦添市安波茶1-28-3 TEL 874-6722 FAX 870-6155	

注 ( )内は自社船分以内数

船種：A一般貨物 T油送船 Cセメント専用船 B航路、積荷等の限定条件の附された船舶

内 航 海 運 業 ( 届 出 )

事業者名	船名	総トン数	長さ m	船舶 番号	船種	所有者名	貸渡先	就航 状況	主要貨物	住所 電話	受理 年月日
沖縄県農業 協同組合	農協やえやま	54	20.47	114483	貨物船	自社船		不定期	畜産物 一般雑貨	〒907-0001 石垣市字大浜391 (八重山地区宮農わか)	8.2.21
東亜運輸(株)	旭丸	38	21.06	120819	油送船	自社船		不定期	油	〒900-0001 那覇市港町3-7-50 098-868-0231	58.6.18
	第二旭丸	38	21.14	120820	"	"		"	"		"
	第三旭丸	38	21.09	120821	"	"		"	"		"
(株)ギマ石油	第一永宝丸	14	15.57	296- 17735	油送船	自社船		不定期		〒900-0012 那覇市泊3-1-8 098-869-2074	7.5.26
	第三永宝丸	19	21.14	296- 16205	"	"		"	"		"
	第八永宝丸	19	18.42	250- 41933	"	(株)おきぎんリース		"	A重油		13.6.25
(有)アイピック	第3郁宝丸	19	21.62	191	油送船	"		不定期		〒900-0001 那覇市港町1-1-16 098-869-8388	8.7.17
ミヤギ産業(株)	第八清隆丸	17	18.00	296- 15995	油送船	自社船		不定期	油	〒900-0001 那覇市港町2-4-12 098-863-3736	8.10.29
	第8あさひ丸	18	19.00	296- 16347	"	"		"	"		
毎日海運(有)	28毎日丸	19	11.98	1035	曳船	自社船		不定期		〒904-2172 沖縄市泡瀬1-9-12	9.11.5
(有)潮	第八協栄丸	19	11.98	296- 7755	曳船	協栄海事 土木(株)		不定期		〒901-1302 与那原町字与那原 471-1 098-945-1976	12.9.21
(有)川田産業	第八永見丸	19	16.10	296- 17621	曳船	自社船		不定期		〒900-0001 那覇市港町2-3-803 098-860-6007	14.11.13
(名)佐良浜 石油販売所	第五日向丸	40	20.67	114431	油送船	自社船		不定期	油	〒906-0501 宮古島市伊良部字前里添 148-14	16.2.2
平良 満	第八かりゆし丸	18	15.65	296- 18275	作業船	自社船		不定期		〒904-2303 うるま市与那城187 098-978-7825	16.8.11
(株)トウエイ	第一東栄丸	19	19.00	296- 16565	曳船	自社船		-		〒901-2121 浦添市内間2-6-16 098-878-3516	9.3.14
協栄海事土木(株)	第八協栄丸	19	11.98	296- 7955	曳船	自社船	(有)潮	-		〒901-1302 与那原町上与那原503 098-945-1616	11.2.10
(株)南海建設	デイゴ一号	19	11.91	1000	曳船	自社船	(株)大栄建設	-		〒901-2131 浦添市牧港5-6-3 098-877-2551	11.10.25

自家用船舶届出事業者

事業者名	船名	船舶番号	総トン数	船種	船質	進水年月	主要航路	主要貨物	住所電話	届出受理年月日
座波建設(株)	第二大福丸	008095	900	台船	鋼	4.9	本部町塩川港～喜屋武崎沖、金武・中城港	捨石	〒901-2133 浦添市字城間3019 098-878-1010	H21.5.8
	第三大福丸	008096	900	〃	〃	8.8	本部町塩川港～辺戸岬沖～金武・中城港	〃		〃
(株)呉屋組	呉屋組1号	008080	900	〃	鋼	H8.9	海野漁港内	捨石・建設資材 建設機械・土砂	〒901-0305 糸満市西崎町5-10-12 098-992-2722	H14.8.9
	呉屋組2号	008081	1,200	〃	〃	〃				
協栄海事土木(株)	協栄2号	008088	949	台船	鋼	H7.11	沖縄本島(安謝港・塩川港)～粟国 糸満港～慶良間北西魚礁設置海域	工事用資材	〒901-1302 与那原町字上与那原503 098-945-1616	H17.7.8
	協栄30号	008089	1,482	〃	〃	H9.12	〃	〃		〃
	協栄31号	008090	1,482	〃	〃	H10.2	〃	〃		〃
	第57協栄丸	008045	1,008	〃	〃	7.1	沖縄本島～県内各離島間	〃		H7.8.14
	福州1号	008046	949	〃	〃	7.1	〃	〃		〃
(資)大一組	第10大一号	008016	480	台船	鋼	47.6	本部～伊江、伊是名、伊平屋	工事用資材	〒905-0021 名護市東江3-22-1	S63.4.20
	第11大一号	008017	600	〃	〃	55.10	〃	〃		〃
(株)大米建設	交通6号	008042	641	台船	鋼	62.8	宮古～石垣地区離島	砂、砂利	〒900-0001 那覇市港町3-6-11 098-862-0882	H1.7.27
(有)旭建設	旭2号	008023	516	台船	鋼	不明	平良港～前浜港～来間島	工事用資材	〒906-0012 宮古島市平良字西里43-4	S63.4.20
(株)八重島工業	八重島工業1号	008091	871	台船	鋼	H4	石垣～竹富、黒島、小浜、 与那国、波照間、鳩間、西表 宮古～多良間～石垣	石粉・投石 その他建設機械 工事用機械車	〒907-0022 石垣市大川1425-9	H18.2.2
先嶋建設(株)	第五先島号	008025	900	台船	鋼	56.11	平良港～石垣港、西表	工事用資材	〒900-0032 那覇市松山1-35-2 098-868-1079	S63.4.20
津田徹 (津田建設)	第一南海号	008032	300	台船	鋼	53.1	石垣～西表、波照間	工事用資材	〒907-0022 石垣市字大川530-9 0980-82-9541	S63.4.20
	津田3号	008033	600	〃	〃	60.7	〃	〃		
丸尾建設(株)	丸尾12号	008037	515	台船	鋼	61.3	石垣～船浦 石垣～仲間、波照間	工事用資材	〒900-0021 那覇市泉崎1-11-1 098-869-1617	S63.4.20
(株)内間土建	第8内間	008043	402	台船	鋼	5.6	沖縄本島一円 沖縄本島一円	工事用資材	〒901-2132 浦添市伊祖2-5-2 098-879-3481	H7.1.10
	第5内間	008054	991	〃	〃	8.7		〃		〃
	第6内間	008062	960	〃	〃	11.6		砂利		H7.6.26
	第7内間	008063	960	〃	〃	11.6		〃		〃
沖縄砂利採取 事業協同組合	第七海宝丸	133748	749	砂利採取専用船	鋼	7.5	国頭村字佐手沖海域～佐敷町仲伊保、 牧港、本部港、石川市赤崎、那覇港、 安謝港、兼城港、仲里漁港、運天港、 中城村久場崎、中城湾港(新港地区)、 仲田港(伊是名)、前泊港(伊平屋)、 伊江港(伊江島)、豊見城市与根地先、 中城湾港(マツカワ地区)、本島周辺海上渡し	海砂	〒901-2227 宜野湾市宇地泊668 098-890-2904	H9.6.30
	第八海宝丸	133755	915	〃	〃	8.9	東村字新川沖海域～佐敷町仲伊保、 牧港、本部港、石川市赤崎、那覇港、 安謝港、兼城港、仲里漁港、運天港、 中城村久場崎、中城湾港(新港地区)、 仲田港(伊是名)、前泊港(伊平屋)、 伊江港(伊江島)、豊見城市与根地先、 中城湾港(マツカワ地区)、本島周辺海上渡し	〃		H8.7.5
共和産業(株)	第15共和号	008049	1,157	台船	鋼	6.5	宮古島一円	工事用資材	〒900-0016 那覇市前島1-9-7 098-866-3228	H7.8.9
(株)東江建設	東江建設6号	008051	734	台船	鋼	不明	沖縄県内	工事用資材	〒901-2121 浦添市内間1-10-7 098-877-1373	H7.9.7
	東江建設9号	008082	900	〃	〃	〃	本部町塩川港～渡嘉敷村	建築機材		H14.8.21
平成工営(株)	平成2号	008052	334	台船	鋼	不明	沖縄県内	工事用資材	〒900-0003 那覇市字安謝199-6	H7.9.7
	平成11号	008053	556	〃	〃	〃	〃	〃		

事業者名	船名	船舶番号	総トン数	船種	船質	進水年月	主要航路	主要貨物	住所 電話	届出受理 年月日
西里建設(株)	西里建設1号	008057	900	曳船	鋼	不明	石垣～竹富一円	建築機材	〒907-0003 石垣市平得127-2 0980-82-2405	H10.2.16
金秀グリーン(株)	第一龍生丸	103451	148	押船	鋼	S42.11	大宜味村大兼久西海岸～中城湾新港	海砂・採石	〒900-0029 那覇市字旭町28 098-868-6551	H12.2.18
	龍生丸	008061	2,080	台船	〃	H8.6				
極東建設(株)	極東八十二号	008065	315	台船	鋼	H12.9	沖縄本島一円	石・セメント	〒900-0001 那覇市港町2-6-18 098-863-3425	H13.9.4
	極東1201号	008070	917	〃	〃	H10.12	〃	消波ブロック等		
	極東302号	008087	560	〃	〃	H14.11	糸満漁港～中城湾港 (新港地区)	石・セメント 砂・砂利 二次製品 等		H15.2.18
東豊海事建設(株)	第八尾鈴号	008071	1,095	台船	鋼	S56.3	本部町～宜野湾、知念、 那覇、中城湾	捨石 建設機械	〒900-0002 那覇市曙1-9-1 098-861-4154	H13.11.22
	T K光海号	008072	1,069	〃	〃	H7.4				
	第三TK光海号	008073	780	〃	〃	不明	宜野湾市～本部町、沖縄市～那覇市、 具志川村～浦添市、西原町～浦添市、 金武町～本部町、那覇市～本部町、 座間味村～浦添	建設資材 建設プラント		H14.2.8
(有)新垣興業	海星1603	008074	422	台船	鋼	H12.2	本部町～宜名真～宜野座 本部～宜野湾～宜野座 糸満～中城～宜野座	石・セメント 砂利等	〒904-1303 宜野座村字惣慶1722-6	H14.6.10
	ガラマン	008075	701	〃	〃	S58.3				
(株)古波蔵組	古波蔵1号	008092	840	台船	鋼	63.10	平良港～佐良浜漁港	建設用資材	〒906-0013 宮古島市平良字下里 1561-1 0980-72-4789	H18.2.2
	古波蔵2号	008093	840	〃	〃	H6.6	平良港～トゥリバー地区			
(有)成和重機	第十二成和	008085	360	台船	鋼	S60.9	嘉手納町～糸満港～中城湾 嘉手納町～宜野湾港～本部港 嘉手納町～名護湾～本部港	石、砂利、 砂、魚礁、 二次製品 等	〒906-0204 嘉手納町字水釜129 098-956-8627	H14.11.5
(株)大誠建設	第二東芳	008086	486	台船	鋼	H14.11	本部～名護 糸満～那覇 糸満～渡名喜	石、砂 砂利 セメント 二次製品	〒901-1501 知念村字久高73	H15.1.31
(株)北栄	第二げんかい	130360	105	押船	鋼	S62.10	中城湾港～ナガンヌ島	砂利	〒901-2122 浦添市勢理客3-10-1 098-870-0828	H21.10.21
	第二げんかい	008026	660	台船	鋼	S62.12				

(注) はしけ・台船の船舶番号は、自家用はしけ・台船番号指定簿による。

## 海事代理士試験受験者数及び合格者数

種 別 年 度	筆記試験		口述試験		合 計
	受験者数(人)	合格者数(人)	合格者数	認定者数	
15	1	1	0	0	0
16	6	2	1	1	2
17	9	6	6	0	6
18	8	2	2	0	2
19	4	1	1	0	1
20	5	3	2	0	2
21	5	4	3	0	3

## 海事代理士一覧表

氏 名	事 務 所 の 所 在 地	登 録 年 月 日
野村 幸 榮	〒900-0016 那覇市前島2-21-13	S54.2.5
濱田 良 衛	〒902-0064 那覇市寄宮2-29-30	S61.1.7
宮里 清五郎	〒900-0012 那覇市泊3-1-8	S62.3.12
宮里 清五郎	〒900-0012 那覇市泊3-13-1(増設)	H2.4.24
美里 泰 良	〒907-0242 石垣市白保284-2	H3.1.28
慶田 欣 政	〒904-0013 北谷町字宮城1-643	H4.1.4
仲田 弘	〒904-1201 金武町字金武5554	H4.1.28
銘 苺 勉	〒900-0001 那覇市港町4-5-1	H5.2.26
新垣 盛 雄	〒906-0013 宮古島市平良字下里108-11	H5.3.25
上里 和 代	〒907-0004 石垣市登野城655-2	H6.1.10
濱元 保	〒902-0071 那覇市繁多川3-1-10	H7.12.13
宮城 哲 夫	〒901-2202 宜野湾市普天間2-6-9	H8.9.12
小野 正 義	〒901-0243 豊見城市上田566-106	H11.3.1
宇野 まどか	〒901-2227 宜野湾市宇地泊549	H15.1.28
吉浜 朝 栄	〒901-2131 浦添市牧港2-46-7平良アパートA-1	H15.1.28
横田 祐 介	〒906-0304 宮古島市下地字上地628-1	H15.2.26
高坂 正 登	〒901-1303 与那原町与那原3618	H15.4.4
喜屋武 勇	〒904-0012 沖縄市安慶田4-15-25	H17.1.4
仲間 勝 治	〒901-2121 浦添市内間2-17-1	H17.1.26
立津 源 徳	〒903-0804 那覇市首里石嶺町1-64-43	H17.6.16
奥平 勝 栄	〒901-2101 浦添市西原5-37-10	H18.1.23
平本 明 彦	〒906-0012 宮古島市平良字西里1468-2 嘉数マンションA-302	H18.1.25
嵩原 安 三	〒902-0062 那覇市松川3-3-16	H18.4.25
青木 徹	〒907-0002 石垣市字真栄里204-32シーサイトマンション大盛3-E	H19.5.16
川口 駿	〒906-0012 宮古島市平良字西里1713-1	H19.8.3
中村 琢 二	〒891-9112 鹿児島県大島郡和泊町和泊695-1	H21.1.28
西村 敏 洋	〒900-0031 那覇市若狭1-5-14-401	H21.3.11

(当局で登録した海事代理士のみ掲載)

一般港湾運送事業者一覽表

平成21年3月31日現在

港別及事業者名	代表者名	所在地	電話 (FAX)	資本金	許可年月日	従業員			保有施設			
						現場職員 人	船内 人	沿岸 人	上屋 m <sup>2</sup>	野積場 m <sup>2</sup>	コンテナヤード m <sup>2</sup>	荷役機械 台
那覇港 (株)オウ・テイ・ケイ	宮城 忠	〒900-0015 那覇市久茂地3-21-1	098-862-0021 (868-2690)	千円 90,000	昭41. 3.30	12	30	27	5,255	10,007	34,059	33
	嘉数 昭	〒900-0036 那覇市西2-1-1	098-868-4151 (868-8460)	40,000	昭41. 3.30	24	38	26	8,210	13,598	30,171	16
	伊佐 順光	〒900-0001 那覇市港町1-16-20	098-918-0006 (918-0013)	15,860	昭41.12. 7	6	17	13	2,538	19,019	11,726	9
	赤嶺 穂積	〒900-0036 那覇市西2-20-17	098-868-5345 (868-3387)	15,250	昭42.12.30	6	17	15	1,736	2,663	0	5
	金城 秀喜	〒901-2123 浦添市西洲2-15	098-871-3011 (871-3013)	19,000	昭41. 9.27	18	35	31	3,570	23,340	12,192	21
海邦港運(株)	下地 米蔵	〒900-0002 那覇市曙2-24-13	098-861-4153 (869-1130)	37,750	昭41. 2.26	6	17	13	1,215	3,812	0	9
	島袋 修	〒900-0001 那覇市港町2-12	098-862-2031 (861-1912)	20,130	昭42. 1.23	23	30	34	2,772	2,020	13,184	17
運天港 北部港運(株)	崎原 清	〒905-0404 今帰仁村字上運天335-10	0980-56-2507 (56-3204)	11,500	昭41. 3.30	10	12	12	2,387	0	0	19
	塩川 博司	〒906-0012 宮古島市平良字西里13-4	0980-72-8541 (72-3216)	10,000	昭41. 7.19	4	10	10	953	6,962	0	14
平良港 宮古港運(株)	下地 米蔵	〒906-0013 宮古島市平良字荷川取320-2	0980-72-2404 (72-2671)	48,000	昭41. 9.27	4	12	12	1,023	2,219	0	11
	砂川 恵路	〒906-0012 宮古島市平良字西里57-32	0980-72-4314 (72-7663)	915	昭42. 1.23	3	11	6	466	2,564	450	7
石垣港 八重山港運(株)	慶田 城用武	〒907-0013 石垣市浜崎町1-2	0980-82-2050 (82-3774)	47,214	昭41. 9.27	3	7	7	1,290	5,310	0	14
	下地 米蔵	〒907-0013 石垣市浜崎町3-4	0980-82-3703 (82-3706)	25,000	昭42. 1.23	3	7	7	330	3,080	0	4
	田盛 繁一	〒907-0013 石垣市浜崎町1-2-2	0980-82-3844 (82-9342)	17,000	昭42. 1.23	3	13	7	467	2,953	0	11
計	14許可											

港 湾 荷 役 量 の 推 移

(単位:トン)

	那 覇 港			運 天 港			平 良 港			石 垣 港			4 港 合 計		
	揚 荷	積 荷	計	揚 荷	積 荷	計	揚 荷	積 荷	計	揚 荷	積 荷	計	揚 荷	積 荷	計
平成16年度	6,264,542	4,090,380	10,354,922	28,805		28,805	658,085	535,553	1,193,869	657,369	550,315	1,207,684	7,608,801	5,176,479	12,785,280
平成17年度	6,788,821	4,254,943	11,043,764	33,484		33,484	661,172	543,629	1,204,856	716,459	528,114	1,244,573	8,199,936	5,326,741	13,526,677
平成18年度	6,757,549	4,166,768	10,924,317	34,276		34,276	665,541	529,453	1,194,994	658,842	541,687	1,200,529	8,116,208	5,237,908	13,354,116
平成19年度	6,695,982	4,208,514	10,904,496	27,608	1,562	29,170	706,369	558,130	1,264,499	636,847	522,146	1,158,993	8,066,806	5,290,352	13,357,158
平成20年度	6,065,695	3,980,626	10,046,321	24,862		24,862	668,083	581,014	1,249,097	754,314	689,124	1,443,438	7,512,954	5,250,764	12,763,718

## 管内船舶積卸実績(平成20年度)

## 四港合計

(単位:トン)

品目	輸・移入、輸・移出の別		輸・移入			輸・移出			合計	
			輸入	移入	計	輸出	移出	計		
農水産品	穀物	ばら		35,422	35,422				35,422	
		包装	15,001	12,395	27,396		560	560	27,956	
	綿花									
	その他農水産品	ばら 包装・有姿	197	85,932	86,129	1	13,142	13,143	99,272	
林産品	原木			1,633	1,633				1,633	
	その他林産品		24,766	20,484	45,250		2,131	2,131	47,381	
鉱産品	石炭			1	1				1	
	金属鉱									
	砂・砂利・石材		1,007	139	1,146		3,233	3,233	4,379	
	原塩			1,435	1,435		11	11	1,446	
	その他鉱産品			69	69				69	
金属工業品	鉄鋼			150,591	150,591		17,493	17,493	168,084	
	非鉄金属			318	318		33	33	351	
	自動車	トン			750,689	750,689	148	257,287	257,435	1,008,124
		台数			103,721	103,721	8	26,963	26,971	130,692
その他金属機械工業品		3,485	33,496	36,981		7,882	7,882	44,863		
化学工業品	セメント	ばら		1,845	1,845				1,845	
		包装		152	152		4,508	4,508	4,660	
	その他窯業品			7,240	7,240		5,929	5,929	13,169	
	石炭製品		670	3,704	4,374				4,374	
	化学肥料			10,015	10,015		2,998	2,998	13,013	
その他化学工業品			2,643	2,643		13,656	13,656	16,299		
軽工業品	紙・パルプ			14,279	14,279		1,616	1,616	15,895	
	繊維工業品			168	168		1,000	1,000	1,168	
	砂糖			45	45		56,744	56,744	56,789	
	その他軽工業品		19	3,378	3,397	19	8,228	8,247	11,644	
雑工業品		7,612	51,921	59,533	159	39,842	40,001	99,534		
特殊品	金属くず			1,161	1,161		10,851	10,851	12,012	
	動植物性飼・肥料		47,169	55,302	102,471		3,209	3,209	105,680	
	実入りコンテナ		1,059,232	3,613,301	4,672,533	415,152	1,128,238	1,543,390	6,215,923	
	空コンテナ		4,160	619,552	623,712	618,160	2,179,812	2,797,972	3,421,684	
	その他特殊品		75	677,661	677,736	20,928	326,214	347,142	1,024,878	
分類不能のもの		21	194,569	194,590		111,580	111,580	306,170		
計		1,163,414	6,349,540	7,512,954	1,054,567	4,196,197	5,250,764	12,763,718		
接岸	経岸	公共埠頭	1,163,414	6,349,540	7,512,954	1,054,567	4,196,197	5,250,764	12,763,718	
		専用埠頭								
	はしけ取り 水面落とし									
沖取	はしけ取り									
	水面落とし									
計		1,163,414	6,349,540	7,512,954	1,054,567	4,196,197	5,250,764	12,763,718		

港湾別船舶積卸実績(平成20年度)

那 覇 港

(単位:トン)

輸・移入、輸・移出の別 品目			輸・移入			輸・移出			合 計
			輸 入	移 入	計	輸 出	移 出	計	
農 水 産 品	穀物	ばら		35,422	35,422				35,422
		包装	15,001	12,366	27,367		560	560	27,927
	綿花								
	その他 農水産品	ばら							
包装・有姿		197	84,171	84,368	1	4,573	4,574	88,942	
林産 品	原木								
	その他林産品		24,766	13,321	38,087		2,037	2,037	40,124
鉱 産 品	石炭			1	1				1
	金属鉱								
	砂・砂利・石材		1,007	137	1,144		3,197	3,197	4,341
	原塩			1,435	1,435		11	11	1,446
	その他鉱産品								
金属 機械 工業 品	鉄鋼			132,777	132,777		16,830	16,830	149,607
	非鉄金属			39	39		33	33	72
	自動車	トン		637,480	637,480	148	202,592	202,740	840,220
		台数		94,599	94,599	8	22,835	22,843	117,442
その他金属機械工業品		3,485	21,868	25,353		3,181	3,181	28,534	
化学 工業 品	セメント	ばら							
		包装		10	10		4,508	4,508	4,518
	その他窯業品			6,088	6,088		5,899	5,899	11,987
	石炭製品			3,704	3,704				3,704
	化学肥料			4,261	4,261		2,996	2,996	7,257
その他化学工業品			347	347		13,648	13,648	13,995	
軽 工 業 品	紙・パルプ			14,279	14,279		1,616	1,616	15,895
	繊維工業品			168	168		1,000	1,000	1,168
	砂糖			45	45		21,089	21,089	21,134
	その他軽工業品		19	2,532	2,551	19	5,241	5,260	7,811
雑 工 業 品			7,610	39,051	46,661	146	39,755	39,901	86,562
特 殊 品	金属くず			1,161	1,161		7,828	7,828	8,989
	動植物性飼・肥料		47,169	43,528	90,697		3,209	3,209	93,906
	実入りコンテナ		1,059,232	2,388,640	3,447,872	414,688	938,592	1,353,280	4,801,152
	空コンテナ		4,160	619,440	623,600	583,312	1,277,084	1,860,396	2,483,996
	その他特殊品			646,188	646,188		315,253	315,253	961,441
分類不能のもの			21	194,569	194,590		111,580	111,580	306,170
計			1,162,667	4,903,028	6,065,695	998,314	2,982,312	3,980,626	10,046,321
接 岸	経 岸	公共埠頭	1,162,667	4,903,028	6,065,695	998,314	2,982,312	3,980,626	10,046,321
		専用埠頭							
	はしけ取り								
水面落とし									
沖 取	はしけ取り								
	水面落とし								
計			1,162,667	4,903,028	6,065,695	998,314	2,982,312	3,980,626	10,046,321

運天港

(単位:トン)

輸・移入、輸・移出の別			輸・移入			輸・移出			合計
品目			輸入	移入	計	輸出	移出	計	
農水産品	穀物	ばら							
		包装							
	綿花								
	その他農水産品	ばら							
包装・有姿									
林産品	原木								
	その他林産品			1,851	1,851				1,851
鉱産品	石炭								
	金属鉱								
	砂・砂利・石材								
	原塩								
	その他鉱産品			44	44				44
金属	鉄鋼			455	455				455
	非鉄金属								
工業品	自動車	トン							
		台数							
	その他金属機械工業品			315	315				315
化学工業品	セメント	ばら							
		包装		142	142				142
	その他窯業品								
	石炭製品								
	化学肥料			547	547				547
その他化学工業品			1,795	1,795				1,795	
軽工業品	紙・パルプ								
	繊維工業品								
	砂糖								
	その他軽工業品								
雑工業品				11,739	11,739				11,739
特殊品	金属くず								
	動植物性飼・肥料			7,843	7,843				7,843
	実入りコンテナ								
	空コンテナ								
	その他特殊品			131	131				131
分類不能のもの									
計				24,862	24,862				24,862
接岸	経岸	公共埠頭		24,862	24,862				24,862
		専用埠頭							
	はしけ取り								
水面落とし									
沖取	はしけ取り								
	水面落とし								
計				24,862	24,862				24,862

## 平良港

(単位:トン)

輸・移入、輸・移出の別 品目			輸・移入			輸・移出			合計
			輸入	移入	計	輸出	移出	計	
農水産品	穀物	ばら							
		包装		29	29			29	
	綿花								
	その他農水産品	ばら							
包装・有姿			995	995		5,204	5,204	6,199	
林産品	原木			1,633	1,633			1,633	
	その他林産品			1,408	1,408		16	16	1,424
鉱産品	石炭								
	金属鉱								
	砂・砂利・石材						36	36	36
	原塩								
	その他鉱産品								
金属機械工業品	鉄鋼			10,096	10,096		663	663	10,759
	非鉄金属			192	192				192
	自動車	トン		51,422	51,422		26,411	26,411	77,833
		台数		3,823	3,823		1,820	1,820	5,643
	その他金属機械工業品			1,346	1,346		958	958	2,304
化学工業品	セメント	ばら							
		包装							
	その他窯業品			29	29		30	30	59
	石炭製品								
	化学肥料			3,587	3,587		2	2	3,589
その他化学工業品			32	32		8	8	40	
軽工業品	紙・パルプ								
	繊維工業品								
	砂糖						26,109	26,109	26,109
	その他軽工業品			70	70		2,848	2,848	2,918
雑工業品				123	123		5	5	128
特殊品	金属くず						1,129	1,129	1,129
	動植物性飼・肥料			64	64				64
	実入りコンテナ			596,245	596,245		94,462	94,462	690,707
	空コンテナ						420,936	420,936	420,936
	その他特殊品			812	812		2,197	2,197	3,009
分類不能のもの									
計				668,083	668,083		581,014	581,014	1,249,097
接岸	経岸	公共埠頭		668,083	668,083		581,014	581,014	1,249,097
		専用埠頭							
	はしけ取り								
	水面落とし								
沖取	はしけ取り								
	水面落とし								
計				668,083	668,083		581,014	581,014	1,249,097

## 石 垣 港

(単位:トン)

輸・移入、輸・移出の別			輸・移入			輸・移出			合 計
品目			輸 入	移 入	計	輸 出	移 出	計	
農 水 産 品	穀物	ばら							
		包装							
	綿花								
	その他 農水産品	ばら							
包装・有姿				766	766		3,365	3,365	4,131
林産 品	原木								
	その他林産品			3,904	3,904		78	78	3,982
鉱 産 品	石炭								
	金属鉱								
	砂・砂利・石材			2	2				2
	原塩								
	その他鉱産品			25	25				25
金属 機械 工 業 品	鉄鋼			7,263	7,263				7,263
	非鉄金属			87	87				87
	自動車	トン		61,787	61,787		28,284	28,284	90,071
		台数		5,299	5,299		2,308	2,308	7,607
	その他金属機械工業品			9,967	9,967		3,743	3,743	13,710
化学 工 業 品	セメント	ばら		1,845	1,845				1,845
		包装							
	その他窯業品			1,123	1,123				1,123
	石炭製品		670		670				670
	化学肥料			1,620	1,620				1,620
その他化学工業品			469	469				469	
軽 工 業 品	紙・パルプ								
	繊維工業品								
	砂糖						9,546	9,546	9,546
	その他軽工業品			776	776		139	139	915
雑 工 業 品			2	1,008	1,010	13	82	95	1,105
特 殊 品	金属くず						1,894	1,894	1,894
	動植物性飼・肥料			3,867	3,867				3,867
	実入りコンテナ			628,416	628,416	464	95,184	95,648	724,064
	空コンテナ			112	112	34,848	481,792	516,640	516,752
	その他特殊品		75	30,530	30,605	20,928	8,764	29,692	60,297
分類不能のもの									
計			747	753,567	754,314	56,253	632,871	689,124	1,443,438
接 岸	経 岸	公共埠頭	747	753,567	754,314	56,253	632,871	689,124	1,443,438
		専用埠頭							
	はしけ取り								
	水面落とし								
沖 取	はしけ取り								
	水面落とし								
計			747	753,567	754,314	56,253	632,871	689,124	1,443,438

四港合社 労働者数及び稼働実績報告書（平成20年度）

区分	現場	職業	月別												合計
			4月	5月	6月	7月	8月	9月	10月	11月	12月	1月	2月	3月	
船内荷役	現	現	117	117	117	116	114	113	116	116	122	121	123	1,414	
		常用労働者（人）	243	244	244	235	233	232	232	231	249	253	252	2,897	
		常用労働者稼働延人員（人日）	5,148	4,793	4,915	4,624	4,678	4,523	4,776	4,614	4,572	4,869	5,215	57,863	
		常用労働者稼働延時間（時間）	41,549	38,230	40,085	38,728	38,655	38,573	39,736	40,078	38,505	40,561	42,970	480,277	
		日雇労働者雇用延人員（人日）	1,063	898	897	847	892	691	797	962	963	958	1,016	10,860	
日雇労働者稼働延時間（時間）	9,012	7,437	7,630	7,104	7,586	5,850	7,001	8,517	7,781	8,492	8,216	9,109	93,735		
沿岸荷役	現	現	204	205	205	206	201	202	201	206	218	216	217	2,499	
		常用労働者（人）	4,206	4,162	3,972	3,971	3,984	4,059	4,254	4,103	4,143	4,320	4,606	50,314	
		常用労働者稼働延人員（人日）	39,639	38,595	38,532	37,055	37,665	37,617	38,933	37,945	37,769	38,149	41,638	464,626	
		常用労働者稼働延時間（時間）	1,365	1,268	1,434	1,589	1,571	1,610	1,687	1,764	1,563	1,550	1,874	19,265	
		日雇労働者雇用延人員（人日）	10,957	10,051	11,163	12,520	12,264	12,617	13,460	13,992	16,281	12,458	12,713	15,130	153,606
日雇労働者稼働延時間（時間）	447	449	449	441	434	434	433	437	467	467	469	469	5,396		
合計	合	合	9,354	8,955	8,887	8,595	8,662	8,582	9,030	8,717	9,670	9,189	9,821	108,177	
		常用労働者稼働延人員（人日）	81,188	76,825	78,617	75,783	76,320	76,190	78,669	78,023	76,274	78,710	84,608	944,903	
		常用労働者稼働延時間（時間）	2,428	2,166	2,331	2,436	2,463	2,301	2,484	2,726	2,866	2,526	2,890	30,125	
		日雇労働者雇用延人員（人日）	19,969	17,488	18,793	19,624	19,850	18,467	20,461	22,509	24,062	20,950	24,239	247,341	
		日雇労働者稼働延時間（時間）													

那霸港

区分	月別	4月	5月	6月	7月	8月	9月	10月	11月	12月	1月	2月	3月	合計	
		現場職員(人)	86	86	86	86	86	85	85	87	88	94	94	93	95
船内荷役	常用労働者(人)	178	179	179	170	168	168	168	167	185	185	185	185	184	2,116
	常用労働者稼働延人員(人日)	3,876	3,523	3,811	3,499	3,558	3,491	3,652	3,520	3,991	3,515	3,731	4,010	44,177	
	常用労働者稼働延時間(時間)	33,183	29,944	32,433	30,573	30,416	31,156	31,816	32,109	33,977	30,740	32,210	33,842	382,399	
	日雇労働者雇用延人員(人日)	939	784	778	724	769	584	684	838	838	850	843	880	9,423	
沿岸荷役	日雇労働者稼働延時間(時間)	7,942	6,453	6,605	6,043	6,527	4,943	6,026	7,451	6,697	7,523	7,227	7,939	81,376	
	常用労働者(人)	140	141	141	141	141	142	141	144	157	157	157	159	1,761	
	常用労働者稼働延人員(人日)	2,905	2,858	2,786	2,723	2,843	3,039	3,115	2,932	3,315	3,010	3,205	3,429	36,160	
	常用労働者稼働延時間(時間)	27,255	26,519	27,005	24,937	26,298	27,386	27,827	26,509	29,141	27,029	27,604	30,148	327,658	
役	日雇労働者雇用延人員(人日)	1,245	1,154	1,320	1,485	1,452	1,509	1,569	1,645	1,870	1,448	1,436	1,747	17,880	
	日雇労働者稼働延時間(時間)	9,788	9,063	10,178	11,624	11,236	11,742	12,436	12,966	15,247	11,472	11,729	14,036	141,517	
	常用労働者(人)	318	320	320	311	309	310	309	311	342	342	342	343	3,877	
	常用労働者稼働延人員(人日)	6,781	6,381	6,597	6,222	6,401	6,530	6,767	6,452	7,306	6,525	6,936	7,439	80,337	
合計	常用労働者稼働延時間(時間)	60,438	56,463	59,438	55,510	56,714	58,542	59,643	58,618	63,118	57,769	59,814	63,990	710,057	
	日雇労働者雇用延人員(人日)	2,184	1,938	2,098	2,209	2,221	2,093	2,253	2,483	2,620	2,298	2,279	2,627	27,303	
	日雇労働者稼働延時間(時間)	17,730	15,516	16,783	17,667	17,763	16,685	18,462	20,417	21,944	18,995	18,956	21,975	222,893	

運天港

区分	月別												合計
	4月	5月	6月	7月	8月	9月	10月	11月	12月	1月	2月	3月	
現場職員(人)	12	12	12	11	11	10	11	10	10	10	10	10	129
船内	12	12	12	12	12	12	12	12	12	12	12	12	144
常用労働者(人)	296	295	292	306	295	302	320	296	308	279	276	311	3,576
常用労働者稼働延人員(人日)	1,418	1,401	1,405	1,570	1,511	1,425	1,557	1,669	1,684	1,518	1,469	1,640	18,267
常用労働者稼働延時間(時間)	16	16	20	20	20	16	16	20	16	20	16	20	216
日雇労働者雇用延人員(人日)	128	128	160	160	160	128	128	160	128	160	128	160	1,728
日雇労働者稼働延時間(時間)	10	10	10	11	11	11	11	13	12	12	12	12	135
沿岸	252	253	252	287	281	248	264	323	322	300	285	315	3,382
常用労働者稼働延人員(人日)	3,310	3,268	3,279	3,664	3,525	3,325	3,633	3,895	3,928	3,541	3,427	3,827	42,622
常用労働者稼働延時間(時間)	12	12	15	14	15	12	12	15	12	21	12	15	167
日雇労働者雇用延人員(人日)	96	96	120	112	120	96	96	120	96	168	96	120	1,336
日雇労働者稼働延時間(時間)	22	22	22	23	23	23	23	25	24	24	24	24	279
常用労働者(人)	548	548	544	593	576	550	584	619	630	579	561	626	6,958
常用労働者稼働延人員(人日)	4,728	4,669	4,684	5,234	5,036	4,750	5,190	5,564	5,612	5,059	4,896	5,467	60,889
常用労働者稼働延時間(時間)	28	28	35	34	35	28	28	35	28	41	28	35	383
日雇労働者雇用延人員(人日)	224	224	280	272	280	224	224	280	224	328	224	280	3,064
日雇労働者稼働延時間(時間)													

平良港

區分	月別	4月	5月	6月	7月	8月	9月	10月	11月	12月	1月	2月	3月	合計
		現場職員(人)	11	11	11	11	11	11	11	11	11	11	11	11
船内荷役	常用労働者(人)	29	29	29	29	29	29	29	29	29	29	33	33	356
	常用労働者稼働延人員(人日)	469	468	312	306	316	262	314	318	346	308	390	422	4,231
	常用労働者稼働延時間(時間)	2,806	2,728	2,284	2,360	2,440	2,020	2,420	2,460	2,680	2,380	3,000	3,250	30,828
	日雇労働者雇用延人員(人日)	30	26	26	26	28	22	26	30	34	28	30	34	340
沿岸荷役	日雇労働者稼働延時間(時間)	240	208	208	208	224	176	208	240	272	224	240	272	2,720
	常用労働者(人)	30	30	30	30	30	30	30	30	30	30	28	28	356
	常用労働者稼働延人員(人日)	536	536	422	438	448	376	452	444	478	452	426	458	5,466
	常用労働者稼働延時間(時間)	3,744	3,707	3,176	3,350	3,430	2,875	3,455	3,405	3,670	3,433	3,216	3,466	40,927
合計	日雇労働者雇用延人員(人日)	30	26	26	26	28	22	26	30	34	28	30	34	340
	日雇労働者稼働延時間(時間)	240	208	208	208	224	176	208	240	272	224	240	272	2,720
	常用労働者(人)	59	59	59	59	59	59	59	59	59	59	61	61	712
	常用労働者稼働延人員(人日)	1,005	1,004	734	744	764	638	766	762	824	760	816	880	9,697
合計	常用労働者稼働延時間(時間)	6,550	6,435	5,460	5,710	5,870	4,895	5,875	5,865	6,350	5,813	6,216	6,716	71,755
	日雇労働者雇用延人員(人日)	60	52	52	52	56	44	52	60	68	56	60	68	680
合計	日雇労働者稼働延時間(時間)	480	416	416	416	448	352	416	480	544	448	480	544	5,440

石垣港

区分	月別	月別												合計			
		4月	5月	6月	7月	8月	9月	10月	11月	12月	1月	2月	3月				
現場職員(人)		8	8	8	8	8	7	7	7	7	7	7	7	7	7	88	
船内荷役	常用労働者(人)	24	24	24	24	24	24	24	23	23	23	23	23	23	23	23	281
	常用労働者稼働延人員(人日)	507	507	500	513	509	468	490	480	491	470	472	472	472	472	472	5,879
	常用労働者稼働延時間(時間)	4,142	4,157	3,963	4,225	4,288	3,972	3,943	3,840	4,266	3,867	3,882	3,882	3,882	4,238	48,783	
	日雇労働者雇用延人員(人日)	78	72	73	77	75	69	71	74	76	65	69	69	82	82	82	881
日雇労働者稼働延時間(時間)	702	648	657	693	675	603	639	666	684	585	621	621	738	738	738	7,911	
沿岸荷役	常用労働者(人)	24	24	24	24	24	24	19	19	19	19	19	19	19	19	19	247
	常用労働者稼働延人員(人日)	513	515	512	523	412	396	423	404	419	381	404	404	404	404	404	5,306
	常用労働者稼働延時間(時間)	5,330	5,101	5,072	5,104	4,412	4,031	4,018	4,136	4,350	3,766	3,902	3,902	4,197	4,197	53,419	
	日雇労働者雇用延人員(人日)	78	76	73	64	76	67	80	74	74	66	72	72	78	78	78	878
日雇労働者稼働延時間(時間)	833	684	657	576	684	603	720	666	666	594	648	648	702	702	702	8,033	
合計	常用労働者(人)	48	48	48	48	43	42	42	42	42	42	42	42	42	42	42	528
	常用労働者稼働延人員(人日)	1,020	1,022	1,012	1,036	921	864	913	884	910	851	876	876	876	876	876	11,185
	常用労働者稼働延時間(時間)	9,472	9,258	9,035	9,329	8,700	8,003	7,961	7,976	8,616	7,633	7,784	7,784	8,435	8,435	102,202	
	日雇労働者雇用延人員(人日)	156	148	146	141	151	136	151	148	150	131	141	141	160	160	1,759	
日雇労働者稼働延時間(時間)	1,535	1,332	1,314	1,269	1,359	1,206	1,359	1,332	1,350	1,179	1,269	1,269	1,440	1,440	15,944		

## 検数事業者等一覽表

事業者名	代表者名 (現地代表者)	所在地	電話 (FAX)	資本金 (千円)	許可年月日(事業種別)		総従業員数	検数人・検量人・鑑定人数	
					検数	検量		検数	検量
(社)全沖縄検数協会	吉村 明雄	〒900-0001 那覇市港町2-12-18	098-861-2331 (867-9140)	39,000	昭41.12.7	昭42.1.23	117	111	76
(社)日本海事検定協会 鹿児島事業所沖縄事務所	(益 正)	〒900-0001 那覇市港町2-15-1	098-862-2200 (862-2710)	1,460,637	—	昭54.6.1	6	—	5
アジア検査(資)	仲尾次昇	〒900-0001 那覇市港町2-17-13	098-868-1951 (868-3483)	2,080	—	昭42.5.22	6	—	6
(財)新日本検定協会 沖縄事業所	(清水 克次郎)	〒901-2132 浦添市伊祖2-2-3	098-871-1516 (871-1517)	—	—	—	2	—	—
(財)日本穀物検定協会 沖縄事務所	(大城 広次)	〒901-2122 浦添市勢理客4-4-1	098-878-7398 (876-4561)	—	—	平15.8.14	3	—	2
5 事業者									

平成21年3月31日現在

## 港湾運送関連事業者一覽表

事業者名	代表者名	所在地	電話 (FAX)	資本金 (千円)	届出年月日	従業員総計		事業の内容
						従業員	関連事業	
(株)オウ・テイ・ケイ	宮城 忠	〒900-0015 那覇市久茂地3-21-1	098-862-0021 (862-2690)	90,000	平15.10.1	5	92	船積貨物の荷直・荷造
沖縄港運(株)	嘉数 昭	〒900-0036 那覇市西2-1-1	098-868-4151 (868-8460)	40,000	昭51.3.31	13	152	同上
産業港運(株)	伊佐 順光	〒900-0001 那覇市港町2-16-10	098-860-1924 (860-1956)	15,860	昭51.3.31	14	36	同上
(株)第一港運	牧志 泰三	〒900-0001 那覇市港町2-12	098-862-2031 (861-1912)	20,130	昭51.3.31	8	84	同上
(株)沖縄大日警	宮里 恒雄	〒900-0001 那覇市港町2-12-18	098-868-5115 (868-5116)	10,000	昭49.5.23	4	31	船積貨物の警備
琉球警備保障(株)	川上 喜幸	〒901-2102 浦添市字前田1554-1	098-877-1212 (877-1372)	25,000	昭57.7.9	2	181	同上
毎日海運(有)	高橋 巖	〒901-2172 沖縄市泡瀬1-9-12	098-937-4381 (937-4381)	6,600	平9.8.5	2	6	船舶の清掃
7 事業者								

平成21年3月31日現在

# 倉庫業者一覽表

普通倉庫 事業者名 (登録番号)	代表者名	所在地	電話 (FAX)	資本金	登録年月日	従業員		類別及び所管面積(容積)				倉庫証券 発行業務	
						倉庫部門	総計	1～3類		野積			貯蔵そう m <sup>3</sup>
								人	m <sup>2</sup>	m <sup>3</sup>	m <sup>3</sup>		
琉球物流(株) (355)	與那嶺 研盛	〒900-0001 那覇市港町2-17-13	098-861-4700 (868-4862)	千円 73,200	昭34.12.28	17	60	15,412	0	0	0	○	
沖繩第一倉庫(株) (351)	宮城 一夫	〒900-0036 那覇市西2-26-18	098-868-4808 (868-7649)	61,000	昭34.12.28	12	19	9,202	0	0	0	○	
那覇埠頭倉庫(株) (353)	比嘉 繁昭	〒900-0036 那覇市西2-1-27	098-868-4342 (868-7825)	35,721	昭34.12.28	12	12	2,610	0	1,072	0	○	
(資)コザ倉庫 (1799)	末吉 業信	〒904-2151 沖繩市松本7-16-22	098-937-2680 (937-3431)	9,000	昭48.1.20	2	3	1,441	0	0	0	—	
琉球食糧(株) (806)	田代 隆吉	〒900-0036 那覇市西2-20-5	098-867-2157 (863-4664)	61,000	昭39.9.29	2	30	739	0	0	0	○	
第一食糧(株) (6063)	末吉 俊明	〒900-0001 那覇市港町3-6-18	098-862-2001 (862-2816)	76,250	昭47.2.29	2	28	1,320	0	0	0	—	
沖繩食糧(株) (427)	仲吉 良次	〒901-2122 浦添市勢理客4-4-1	098-877-2323 (876-2049)	220,000	昭35.3.1	13	108	8,156	0	0	0	—	
沖繩製粉(株) (1705)	竹内 聡	〒900-0035 那覇市通堂町1-1	098-868-3141 (868-8279)	100,000	昭47.2.29	5	128	0	0	0	19,784	—	
沖繩共同サイロ(株) (2362)	金城 秀一	〒900-0001 那覇市港町1-25-6	098-861-2088 (862-1324)	240,000	昭55.2.29	3	5	1,451	0	0	16,498	—	
(資)沖繩通関社 (3054)	平良 勉	〒900-0027 那覇市山下町5-21	098-858-1521 (858-1529)	35,000	平元.5.30	2	51	614	0	0	0	—	
(株)ジーマック (4402)	新垣 善博	〒901-2123 浦添市西洲2-3-1	098-875-3887 (875-8886)	30,000	平11.2.19	15	45	6,258	0	0	0	—	
(株)ホクガン (1159)	上原 武市	〒904-2162 那覇市港町3-6-1	098-862-2331 (861-4281)	310,000	平14.12.27	21	203	876	0	0	0	—	
沖繩ロジテム(株) (5068)	宮城 強	〒900-0001 那覇市港町2-16-10	098-860-1939 (860-1959)	62,350	平15.12.16	15	67	641	0	0	0	—	
(株)ワールドティエヌティ (5069)	張 濬容	〒904-2234 うるま市州崎13-32	098-934-7090 (934-7096)	30,000	平15.12.16	4	18	1,045	0	0	0	—	
出光興産(株) (2759)	天坊 昭彦	〒900-0015 那覇市久茂地3-1-1 日生ビル8F	098-862-8141 (862-8205)	1,000,000	昭34.12.28	1	7	0	0	803,000	0	—	
琉球通運(株) (5385)	新垣 安二	〒901-2128 浦添市伊奈武瀬1-9-6	098-862-6621 (864-5211)	49,959	平17.7.12	24	150	3,708	0	0	0	—	
沖繩ヤマト運輸(株) (5639)	鹿島 利明	〒901-0305 糸満市西崎4-21-3	098-840-3580 (992-0640)	50,000	平18.8.30	10	654	3,387	0	0	0	—	
(株)りゅうせき低温流通 (4639)	上地 安秀	〒900-0001 那覇市港町3-7-35	098-862-2549 (862-2939)	100,000	平19.3.30	16	33	230	0	0	0	—	
(株)あんしん (6137)	安里 清秀	〒901-2126 浦添市宮城6-25-9	098-871-3878 (879-6704)	53,500	平20.11.20	10	34	2,097	0	0	0	—	
19事業者							59,187	0	1,072	803,000	36,282		

平成21年3月31日現在

他局管轄(他の運輸局管内に主たる営業所があり、当局管内に営業所をもっている倉庫業者である。)

平成21年3月31日現在

事業者名 (登録番号)	代表者名	所在地	電話 (FAX)	資本金	登録年月日	従業員			類別及び所管面積(容積)			倉庫証券 発行業務	
						倉庫部門	総計	1~3類	野積	危険品(その他)	危険品(タンク)		貯蔵そう
サントリーロージスティクス(株) (4427)(沖縄営業所)	保美 光宏 (山口 勝浩)	〒900-0003 那覇市字安謝628	098-867-3631 (867-3631)	千円 350,000	平14.2.7	人 1	人 6	m <sup>2</sup> 1,485	m <sup>3</sup> 0	m <sup>2</sup> 0	m <sup>3</sup> 0	0	—
(株)ジャパンエナジー (5086)(平安座倉庫)	松下 功夫 (黒川 幸治)	〒904-2426 うるま市与那城平安座6483	098-977-8341 (977-7411)	20,000,000	平17.7.6	1	1	0	0	0	803,000	0	—

冷蔵倉庫

平成21年3月31日現在

事業者名 (登録番号)	代表者名	所在地	電話 (FAX)	資本金	登録年月日	従業員			級別及び所管容積			合計
						倉庫部門	総計	C級	F級	合計		
(株)リウスイ (2747)	仲村 巖	〒900-0001 那覇市港町4-3-30	098-868-3146 (861-6631)	千円 120,000	昭35.1.4	人 6	人 13	m <sup>3</sup>	m <sup>3</sup> 8,684	m <sup>3</sup> 8,684	m <sup>3</sup> 8,684	8,684
琉球大洋(株) (2613)	竹内 博	〒900-0001 那覇市港町3-4-1	098-862-2659 (861-6023)	90,000	昭35.1.11	17	27	2,031	23,087	25,118	25,118	
(株)ホクガン (1159)	上原 武市	〒900-0001 那覇市港町3-6-1	098-862-2331 (861-4281)	310,000	昭42.11.30	21	203	0	12,805	12,805	12,805	
三栄冷蔵(株) (1924)	川満 慎一郎	〒900-0016 那覇市前島3-27-17	098-868-4429 (868-0642)	40,000	昭49.6.18	1	10	0	1,464	1,464	1,464	
(株)りゅうせき低温流通 (4639)	上地 安秀	〒900-0001 那覇市港町3-7-35	098-862-2549 (862-2939)	100,000	昭50.2.18	16	33	4,352	29,280	33,632	33,632	
(財)沖縄県水産公社 (2520)	友利 昭之助	〒900-0305 糸満市西崎町1-4-11	098-992-3511 (992-5434)	592,371	昭57.5.6	2	10	0	1,790	1,790	1,790	
沖縄明販(株) (4035)	仲田 勝男	〒901-2123 浦添市西洲2-9-5	098-875-3103 (875-3106)	10,000	平8.8.26	4	88	1,710	2,430	4,140	4,140	
琉球通運(株) (5385)	新垣 安二	〒901-2128 浦添市伊奈武瀬1-9-6	098-862-6621 (864-5211)	49,959	平17.7.12	24	150	267	24	291	291	
(株)沖縄急送 (5607)	濱田 良衛	〒901-2123 浦添市西洲2-6-4	098-873-0914 (873-0916)	40,000	平18.7.4	3	94	1,600	1,880	3,480	3,480	
9 事業者								9,960	81,444	91,404	91,404	

普通倉庫の品目別寄託貨物の推移(10品目分類)

(単位:トン)

品目	平成16年度		平成17年度		平成18年度		平成19年度		平成20年度	
	入庫量	月間平均在庫量	入庫量	月間平均在庫量	入庫量	月間平均在庫量	入庫量	月間平均在庫量	入庫量	月間平均在庫量
農水産品	170,686	26,751	118,780	28,262	117,616	27,036	101,630	25,960	99,325	25,415
金属	89	0	0	0	0	0	0	0	0	0
金属製品・機械	16,343	1,334	20,040	1,550	35,339	2,312	34,932	2,561	32,428	2,723
窯業品	73	20	118	32	31	17	45	22	292	90
その他の化学工業品	261,608	104,035	121,803	142,715	136,718	85,455	33,580	81,302	69,690	120,227
紙・パルプ	131,313	13,356	124,034	13,837	71,290	4,983	493	88	721	103
繊維工業品	22	0	31	0	12	0	0	0	57	0
食料工業品	190,388	14,271	247,823	25,002	197,453	16,222	173,460	11,301	203,311	14,837
雑工業品	112,205	21,279	178,866	39,500	229,678	52,054	40,146	5,708	35,628	3,749
雑品	15,185	2,292	65,291	6,617	53,878	3,665	13,784	1,260	10,940	1,049
合計	897,912	183,338	876,786	257,515	842,015	191,744	398,070	128,202	452,392	168,193

注1. 1～3類倉庫、野積倉庫、貯蔵そう倉庫及び危険品倉庫の寄託貨物の合計である。

2. 分類: 農水産品(米・麦・雑穀・豆・雑穀・他の機械)、電気機械・他の機械)、農産品(水産品・水産品・油脂用作物・葉たばこ・その他の農産品)、金属(鉄鋼・非鉄金属)、金属製品・機械(金属製品・電気機械・他の機械)、窯業品(板ガラス・同製品・その他の窯業品)、その他の化学工業品(石油製品・化学製品・化学肥料・洗顔塗料・合成樹脂・その他の化学工業品)、紙・パルプ、繊維工業品(化学繊維糸・その他の糸・化学繊維織物・その他の織物)、食料工業品(缶詰・びん詰・砂糖・飲料・その他の食料工業品)、雑工業品(織物製品・その他の日用品・ゴム製品・その他の製造工業品)、雑品(天然ゴム・木材・非金属鉱物・動植物性飼肥料・雑品)

冷蔵倉庫の品目別寄託貨物の推移(10品目分類)

(単位:トン)

品目	平成16年度		平成17年度		平成18年度		平成19年度		平成20年度	
	入庫量	月間平均在庫量	入庫量	月間平均在庫量	入庫量	月間平均在庫量	入庫量	月間平均在庫量	入庫量	月間平均在庫量
生鮮水産物	11	4	7	5	6	5	137	79	57	37
冷凍水産物	9,376	1,810	7,816	1,926	8,558	2,754	8,875	3,202	11,325	3,344
塩干水産物	2,935	781	1,740	538	1,641	331	2,784	757	2,493	780
水産加工品	652	95	997	153	1,849	590	2,005	884	1,789	839
畜産物	16,054	1,920	17,635	2,401	15,413	2,076	15,559	1,669	13,809	2,025
畜産加工品	3,185	377	4,080	549	5,056	678	4,669	652	5,002	585
農産物	3,920	690	3,285	843	3,620	827	4,460	966	3,502	1,036
農産加工品	3,121	335	2,403	373	2,323	448	1,612	346	2,103	457
冷凍食品	10,149	1,027	12,038	1,308	13,161	1,413	15,281	1,267	13,676	1,291
その他	961	56	759	61	908	87	1,055	92	1,488	119
合計	50,364	7,095	50,760	8,157	52,535	9,209	56,437	9,914	55,244	10,513

## 倉庫の利用率及び年間回転数

倉庫の類別(年度)		延所管面積	延在貨面積	利用率	入庫量	平均月末在庫量	年間回転数
一 類 倉 庫		m <sup>2</sup>	m <sup>2</sup>	%	百トン	百トン	
	平成16年度	632,196	361,119	57.1	6,046	671	9.0
	平成17年度	662,250	394,359	59.5	8,260	1,149	7.2
	平成18年度	683,259	403,386	59.0	6,996	1,009	6.9
	平成19年度	706,533	383,919	54.3	3,376	370	9.1
平成20年度	707,709	409,830	57.9	3,581	379	9.5	
野 積 倉 庫		m <sup>2</sup>	m <sup>2</sup>	%	百トン	百トン	
	平成16年度	0	0	0.0	0	0	--
	平成17年度	0	0	0.0	0	0	--
	平成18年度	0	0	0.0	0	0	--
	平成19年度	0	0	0.0	0	0	--
平成20年度	0	0	0.0	0	0	--	
危 険 品 倉 庫 (建屋)		m <sup>2</sup>	m <sup>2</sup>	%	百トン	百トン	
	平成16年度	12,864	4,443	34.5	15	1	10.5
	平成17年度	12,864	4,095	31.8	15	1	10.1
	平成18年度	12,864	4,302	33.4	14	1	11.2
	平成19年度	12,864	4,413	34.3	13	1	9.2
平成20年度	12,864	4,059	31.6	12	1	8.9	
危 険 品 倉 庫 (タンク)		m <sup>3</sup>	m <sup>3</sup>	%	百トン	百トン	
	平成16年度	7,843,200	1,634,376	20.8	2,315	1,019	2.3
	平成17年度	16,863,000	1,696,563	10.1	0	1,311	--
	平成18年度	19,272,000	1,160,079	6.0	797	808	1.0
	平成19年度	19,272,000	1,156,356	6.0	0	798	--
平成20年度	19,272,000	1,714,983	8.9	388	1,186	0.3	
貯 蔵 そ う 倉 庫		m <sup>3</sup>	m <sup>3</sup>	%	百トン	百トン	
	平成16年度	490,068	226,710	46.3	602	142	4.2
	平成17年度	435,384	208,203	47.8	490	113	4.3
	平成18年度	435,384	187,257	43.0	611	99	6.2
	平成19年度	435,384	177,684	40.8	590	114	5.2
平成20年度	435,384	176,103	40.4	541	116	4.7	
冷 蔵 倉 庫		m <sup>3</sup>	m <sup>3</sup>	%	百トン	百トン	
	平成16年度	1,038,318	252,738	23.4	503	71	7.1
	平成17年度	1,048,227	253,011	24.1	507	82	6.2
	平成18年度	1,118,922	289,062	25.8	525	92	5.7
	平成19年度	1,096,848	329,067	30.0	564	99	5.7
平成20年度	1,096,848	341,091	31.1	552	105	5.2	

注: 利用率 = 在貨面積(又は容積) / 所管面積(又は容積) × 100  
 年間回転数 = 入庫量 / 平均月末在庫量

## 廃油処理施設の概要

平成21年3月31日現在

廃油処理施設 設置者名	代表者名 (現地代表者)	所在地	電話 (FAX)	資本金 (千円)	届出・許可 年月日	従業員 処理部門	従業員 総計	廃油処理能力 (m <sup>3</sup> /日)	備考
南西石油(株)	川上オズワルド (内間 郁伸)	〒901-0103 西原町字小那覇858	098-945-1395 (945-3337)	7,625,000	昭46.7.19	4	150	730	家用
(株)環境ソリューション	仲西 昇	〒904-2428 沖縄市字登川3328	098-937-8660 (937-8611)	10,000	平20.8.4	31	34	252	事業用
那覇港管理組合	沖縄県知事	〒900-0035 那覇市通堂町2-1	098-868-6642 (電話番号に同じ)	-	平14.4.1	1	-	4	公共用

# III 船 舶

登 録 船 隻 数

平成20年12月31日現在

局 別	用途別		漁 船		貨物船		旅客船		その他		合 計	
	船種別		汽 船	帆 船	汽 船	帆 船	汽 船	帆 船	汽 船	帆 船	汽 船	帆 船
本 局	隻 数	5	0	0	23	0	22	0	21	0	71	0
	総トン数		849	0	41,265	0	43,706	0	3,080	0	88,900	0
宮 古	隻 数		0	0	1	0	6	0	2	0	9	0
	総トン数		0	0	40	0	1,281	0	169	0	1,490	0
八 重 山	隻 数		0	0	2	0	11	0	1	0	14	0
	総トン数		0	0	332	0	1,381	0	167	0	1,880	0
合 計	隻 数		5	0	26	0	39	0	24	0	94	0
	総トン数		849	0	41,637	0	46,368	0	3,416	0	92,270	0

- \* 貨客船は、旅客船を含む。
- \* 引船、台船、プレジヤーボート等は、その他を含む。
- \* 漁業練習船は、漁船を含む。
- \* 油槽船は、貨物船を含む。

# 登録船舶の推移(トン数別、区分別)

各年12月末現在

区分	年 船質別 隻・トン	平成16年				平成17年				平成18年				平成19年				平成20年			
		木		鋼		木		鋼		木		鋼		木		鋼		木		鋼	
		隻数	総トン数	隻数	総トン数	隻数	総トン数	隻数	総トン数	隻数	総トン数	隻数	総トン数	隻数	総トン数	隻数	総トン数	隻数	総トン数	隻数	総トン数
20トン以上~100トン未満		0	0	36	2,072	0	0	34	2,027	0	0	32	1,920	0	0	33	2,088	0	0	31	2,002
100~1,000		0	0	53	22,620	0	0	51	22,292	0	0	51	22,353	0	0	51	22,411	0	0	53	22,724
1,000~3,000		0	0	2	3,161	0	0	2	3,161	0	0	2	3,161	0	0	2	3,161	0	0	2	3,161
3,000~10,000		0	0	7	51,788	0	0	7	51,899	0	0	6	43,847	0	0	6	43,847	0	0	6	43,847
10,000~30,000		0	0	1	10,351	0	0	1	10,351	0	0	2	20,536	0	0	2	20,536	0	0	2	20,536
合計		0	0	99	89,992	0	0	95	89,730	0	0	93	91,817	0	0	94	92,043	0	0	94	92,270

## 登録船舶(隻数・総トン数)の推移

各年12月末現在

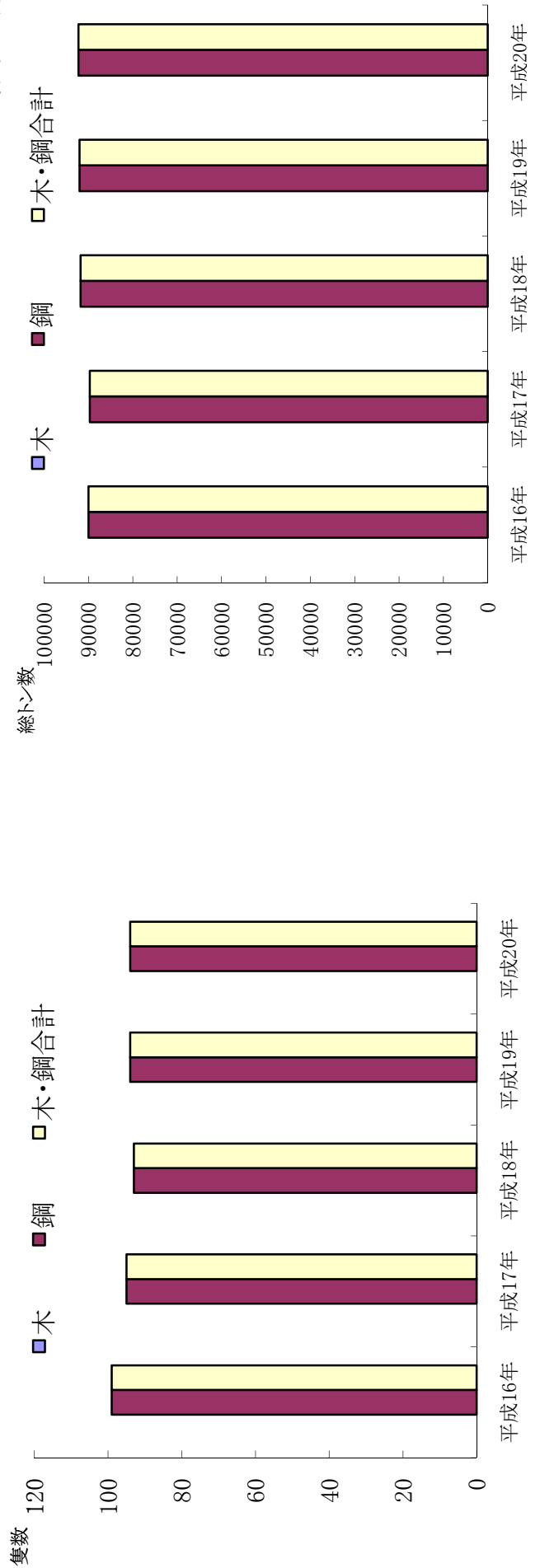

国際トン数証書等発給事務実績

区分	年度別 局別	平成16年度			平成17年度			平成18年度			平成19年度			平成20年度									
		本局	宮古	八重山	本局	宮古	八重山	本局	宮古	八重山	本局	宮古	八重山	本局	宮古	八重山							
		計	計	計	計	計	計	計	計	計	計	計	計	計	計	計							
国際トン数	新規	1	0	0	1	0	0	0	2	0	0	2	1	0	0	1	0	0	0				
	書換	0	0	0	0	1	0	0	0	0	0	0	0	0	0	0	0	0	0	0			
	再交付	0	0	0	0	1	0	0	1	2	0	0	2	0	0	0	0	0	0	0	0		
総トン数	新規	0	0	0	0	0	0	0	0	0	0	0	0	0	0	0	0	0	0	0			
	書換	0	0	0	0	0	0	0	0	0	0	0	0	0	0	0	0	0	0	0	0		
	再交付	0	0	0	0	0	0	0	0	0	0	0	0	0	0	0	0	0	0	0	0	0	
載貨重量 トン数	新規	0	0	0	0	0	0	0	0	0	0	0	0	0	0	0	0	0	0	0	0		
	書換	0	0	0	0	0	0	0	0	0	0	0	0	0	0	0	0	0	0	0	0	0	
	再交付	0	0	0	0	0	0	0	0	0	0	0	0	0	0	0	0	0	0	0	0	0	
パナマ運河及 責任トン数	新規	0	0	0	0	0	0	0	0	0	0	0	0	0	0	0	0	0	0	0	0	0	
	書換	0	0	0	0	0	0	0	0	0	0	0	0	0	0	0	0	0	0	0	0	0	0
	再交付	0	0	0	0	0	0	0	0	0	0	0	0	0	0	0	0	0	0	0	0	0	0
その他	新規	0	0	0	0	0	0	0	0	0	0	0	0	0	0	0	0	0	0	0	0	0	0
	書換	0	0	0	0	0	0	0	0	0	0	0	0	0	0	0	0	0	0	0	0	0	0
	再交付	0	0	0	0	0	0	0	0	0	0	0	0	0	0	0	0	0	0	0	0	0	0

登録船舶状況（局別、トン数別、区分別）

平成20年12月末現在

トン数区分	用途別		漁船		貨物船		旅客船		その他		合計						
	船質別		鋼		鋼		鋼		鋼		鋼						
	木	鋼	隻数	総トン数	隻数	総トン数	隻数	総トン数	隻数	総トン数	隻数	総トン数					
20トン以上	本局	0	3	174	0	3	114	0	3	144	0	8	539	0	0	17	971
	宮古	0	0	0	0	1	40	0	1	79	0	2	169	0	0	4	288
	八重山	0	0	0	0	1	54	0	9	689	0	0	0	0	0	10	743
100トン未満	小計	0	3	174	0	5	208	0	13	912	0	10	708	0	0	31	2,002
100トン以上	本局	0	2	917	0	14	10,169	0	15	7,000	0	13	2,299	0	0	44	20,385
	宮古	0	0	0	0	0	0	0	5	1,202	0	0	0	0	0	5	1,202
	八重山	0	0	0	0	1	278	0	2	692	0	1	167	0	0	4	1,137
1,000トン未満	小計	0	2	917	0	15	10,447	0	22	8,894	0	14	2,466	0	0	53	22,724
1,000トン以上	本局	0	0	0	0	2	3,161	0	0	0	0	0	0	0	0	2	3,161
	宮古	0	0	0	0	0	0	0	0	0	0	0	0	0	0	0	0
	八重山	0	0	0	0	0	0	0	0	0	0	0	0	0	0	0	0
3,000トン未満	小計	0	0	0	0	2	3,161	0	0	0	0	0	0	0	0	2	3,161
3,000トン以上	本局	0	0	0	0	4	27,821	0	4	36,562	0	0	0	0	0	8	64,383
	宮古	0	0	0	0	0	0	0	0	0	0	0	0	0	0	0	0
	八重山	0	0	0	0	0	0	0	0	0	0	0	0	0	0	0	0
3,000トン以上	小計	0	0	0	0	4	27,821	0	4	36,562	0	0	0	0	0	8	64,383
本局	0	5	1,091	0	23	41,265	0	22	43,706	0	21	2,838	0	0	71	88,900	
宮古	0	0	0	0	1	40	0	6	1,281	0	2	169	0	0	9	1,490	
八重山	0	0	0	0	2	332	0	11	1,381	0	1	167	0	0	14	1,880	
合計	0	5	1,091	0	26	41,637	0	39	46,368	0	24	3,174	0	0	94	92,270	

# 登録船舶の推移(用途別、局別)

各年12月末現在

用途 局別	平成16年						平成17年						平成18年						平成19年						平成20年					
	木			鋼			木			鋼			木			鋼			木			鋼			木			鋼		
	隻数	総トン数	隻数	総トン数	隻数	総トン数	隻数	総トン数	隻数	総トン数	隻数	総トン数	隻数	総トン数	隻数	総トン数	隻数	総トン数	隻数	総トン数	隻数	総トン数	隻数	総トン数	隻数	総トン数	隻数	総トン数		
漁船	本局	0	0	6	900	0	0	5	850	0	0	5	850	0	0	5	850	0	0	5	850	0	0	5	850	0	0	5	849	
	宮古	0	0	0	0	0	0	0	0	0	0	0	0	0	0	0	0	0	0	0	0	0	0	0	0	0	0	0	0	0
	八重山	0	0	0	0	0	0	0	0	0	0	0	0	0	0	0	0	0	0	0	0	0	0	0	0	0	0	0	0	0
	小計	0	0	6	900	0	0	5	850	0	0	5	850	0	0	5	850	0	0	5	850	0	0	5	850	0	0	5	849	
貨物船	本局	0	0	26	47,947	0	0	26	48,105	0	0	26	58,223	0	0	26	58,297	0	0	26	58,297	0	0	26	58,297	0	0	23	41,265	
	宮古	0	0	1	41	0	0	1	41	0	0	1	41	0	0	1	41	0	0	1	41	0	0	1	41	0	0	1	40	
	八重山	0	0	2	332	0	0	2	332	0	0	2	332	0	0	2	332	0	0	2	332	0	0	2	332	0	0	2	332	
	小計	0	0	29	48,320	0	0	29	48,478	0	0	29	58,596	0	0	29	58,670	0	0	29	58,670	0	0	29	58,670	0	0	26	41,637	
旅客船	本局	0	0	24	35,111	0	0	22	34,739	0	0	21	26,687	0	0	21	26,687	0	0	21	26,687	0	0	21	26,687	0	0	22	43,706	
	宮古	0	0	6	1,039	0	0	6	1,039	0	0	6	1,148	0	0	6	1,281	0	0	6	1,281	0	0	6	1,281	0	0	6	1,281	
	八重山	0	0	8	1,089	0	0	7	1,037	0	0	8	1,120	0	0	8	1,218	0	0	9	1,218	0	0	9	1,218	0	0	11	1,381	
	小計	0	0	38	37,239	0	0	35	36,815	0	0	35	28,955	0	0	35	29,186	0	0	36	29,186	0	0	36	29,186	0	0	39	46,368	
その他	本局	0	0	23	3,308	0	0	23	3,363	0	0	22	3,247	0	0	22	3,069	0	0	21	3,069	0	0	21	3,069	0	0	21	3,080	
	宮古	0	0	2	169	0	0	2	169	0	0	2	169	0	0	2	169	0	0	2	169	0	0	2	169	0	0	2	169	
	八重山	0	0	1	56	0	0	1	56	0	0	0	0	0	0	1	99	0	0	1	99	0	0	1	99	0	0	1	167	
	小計	0	0	26	3,533	0	0	26	3,588	0	0	24	3,416	0	0	24	3,337	0	0	24	3,337	0	0	24	3,337	0	0	24	3,416	
合計	0	0	99	89,992	0	0	95	89,730	0	0	93	91,817	0	0	94	92,043	0	0	94	92,043	0	0	94	92,043	0	0	94	92,270		

船 舶 登 録 事 務 取 扱 実 績

項目別	平成16年度			平成17年度			平成18年度			平成19年度			平成20年度		
	本局	宮古	八重山	本局	宮古	八重山	本局	宮古	八重山	本局	宮古	八重山	本局	宮古	八重山
登録件数	1	0	0	3	0	0	4	0	0	0	1	1	0	0	1
新規	5	1	3	2	1	0	4	0	4	8	3	0	2	0	1
変更	2	0	1	4	1	1	4	0	0	4	2	1	2	0	0
抹訂	0	0	0	7	0	0	1	0	0	1	0	0	0	0	0
計	8	1	4	16	2	1	19	0	4	17	5	2	5	0	2
船籍証書	6	1	3	12	1	0	13	0	0	9	3	1	3	0	2
船舶国籍証書	1	0	0	2	0	0	2	0	4	4	0	0	0	0	0
仮船籍証書	0	0	0	0	1	0	1	0	0	0	0	0	0	0	0
英訳証書	0	0	0	0	0	0	0	0	0	0	0	0	0	0	0
仮英訳証書	0	0	0	0	0	0	0	0	0	0	0	0	0	0	0
計	7	1	3	14	2	0	16	0	4	13	3	1	3	0	2
原簿	26	0	1	32	2	2	36	47	0	47	23	3	13	0	13
謄本	0	0	0	0	0	0	0	0	0	0	0	0	0	0	0
抄本	0	0	0	0	0	0	0	0	0	0	0	0	0	0	0
閲覧	0	0	0	0	0	0	0	0	0	0	0	0	0	0	0
計	26	0	1	32	2	2	36	47	0	47	23	3	13	0	13
検認	12	3	0	6	0	2	8	9	3	13	10	1	16	1	1
100G/T以上	2	1	2	9	1	4	14	8	0	11	6	2	6	1	1
100G/T未満	0	0	0	0	0	0	0	0	0	0	0	0	0	0	0
船舶	14	4	2	15	1	6	22	17	3	24	16	3	22	2	2
計	2	1	2	5	0	0	0	2	0	2	3	0	0	0	0
検認延期許可件数															

Ⅲ 船舶  
造船  
造船所一覧表

管内造船所数

(平成21年4月1日現在)

造船法		小型船造船業法	造船所数合計
許可	届出	登録	
造船所数	造船所数	造船所数	
2	1	3	6

(注)

1. 国土交通省資料による
2. 造船法許可造船所は、500総トン以上又は長さ50メートル以上の鋼船を製造、修繕することができる造船所
3. 小型船造船業登録造船所は、20総トン以上又は長さ15メートル以上の鋼船(500総トン以上又は長さ50メートル以上のものを除く。)及び木船を製造、修繕することができる造船所
4. 造船所数合計は、造船法及び小型船造船業法に基づいて、許可、登録、届出されている造船所の数

# 船舶の製造及び修繕実績

(期間:各年度4月～3月末)

事項	年度										
	H16	H17	H18	H19	H20						
鋼船の製造及び修繕	隻数	0(0)	0(0)	0(0)	1(1)	0(0)					
	総トン数	—	—	—	—	—					
	金額(千円)	—	—	—	—	—					
	隻数	524	418	328	415	382					
	総トン数	240,737	105,027	100,698	156,377	172,085					
	金額(千円)	598,466	660,607	494,446	656,086	744,170					
FRP船又は木船の製造及び修繕	隻数	8(8)	4(4)	4(4)	1(1)	0(0)					
	総トン数	—	—	—	—	—					
	金額(千円)	—	—	—	—	—					
	隻数	45	35	27	17	23					
	総トン数	991	887	578	371	486					
	金額(千円)	14,464	33,286	12,431	16,616	13,330					
関連工業	件数	989	875	813	778	826					
	金額(千円)	701,388	585,016	554,693	713,638	689,897					

- 注意1. 造船機械統計調査報告義務者である許可又は登録された造船業者及び船舶工業並びに小型船舶製造業者の実績である。  
 2. 小型船舶製造業者からの報告(平成14年度より施行される。)で確認できるものは、製造された隻数のみであり、これを( )内で内数表示。  
 3. 関連工業の件数については、造機(ディーゼル機関等)の修繕件数である。

## 船舶検査業務

### 1. 船舶の安全検査

船舶の航行の安全と人命の安全に関する国際基準を定めた「海上における人命の安全のための国際条約」(SOLAS条約)等を受け、本条約実施のための国内措置として制定された船舶安全法に基づき、船舶及び船舶の諸設備の検査を実施している。

船舶検査には、初めて船舶を航行の用に供するとき、または船舶検査証書の有効期間満了時に行う定期検査、定期検査と定期検査の中間に行う中間検査、船舶の構造・設備等の改造若しくは修理等があったときに行う臨時検査、船舶検査証書を持たない船舶を臨時に航行の用に供するときに行う臨時航行検査などがある。

検査の実施機関としては、総トン数20トン以上の船舶については地方運輸局(運輸監理部、沖縄総合事務局含む)が、総トン数20トン未満の船舶については、日本小型船舶検査機構(JCI:Japan Craft Inspection Organization)が担当し、県内では当局及びJCI沖縄支部がその現場業務を実施している。

この他、検査の合理化制度として、認定事業場及び型式承認制度並びに特定サービスステーション(表1)等の活用により受検者の利便が図られている。

船舶による危険物の運送については、運送中に事故が起こった場合には、当該船舶は勿論のこと、付近の船舶や港湾施設等各方面に大きな災害を与えるばかりか、多数の人命の損失にもつながることになる。このため、我が国においては「危険物船舶運送及び貯蔵規則」により安全確保を図り、立入検査等を実施している。

さらに、国際海事機関(IMO:International Maritime Organization)において船舶の航行の安全の確保を図る目的に策定された「国際安全管理規則(ISMコード)」が、平成10年7月1日より国内法制化され、国際航海するすべての旅客船及び総トン数500トン以上の貨物船等に同規則が適用されている。当該規則適用外の船舶においては申請に基づく任意の認定制度がある。

沖縄総合事務局の検査業務は、本局に配置された海事技術専門官が、沖縄本島をはじめ、宮古・八重山両運輸事務所管内を含めて実施している。受検船舶は離島航路の旅客船、港湾整備等に従事する作業船等が多い反面、漁船の受検が極めて少ないのが特徴で、管内における平成20年度の受検隻数は、延べ116隻となっている。

表1 管内の特定サービスステーション等の状況

#### (1) 船舶電気装工事特定事業場

事業者の名称	事業場の所在地	備 考
新系満造船株式会社	糸満市西崎町1-6-2	TEL 098-994-5111 FAX 098-992-3650

#### (2) GMDSSサービスステーション

事業者の名称	事業場の所在地	設備の種別	備 考
海邦無線株式会社	那覇市曙1丁目18-14	GMDSS航海用具	TEL 098-863-4537 FAX 098-863-4543
フルノ九州販売株式会社 鹿児島支店沖縄営業所	那覇市港町1丁目1-16 鮪会館2階	GMDSS航海用具	TEL 098-863-7779 FAX 098-862-4578
にしき産業株式会社	豊見城市字渡橋名288	GMDSS救命設備	TEL 098-867-4167 FAX 098-866-3803

※GMDSSとは、Global Maritime Distress and Safety System(「海上における遭難及び安全の世界的な制度」)の略称。  
モールス通信システムに代わる衛星通信技術やデジタル通信技術を用いた通信システム。

#### (3) 航海用レーダ等の整備を行う事業場

事業者の名称	事業場の所在地	設備の範囲	備 考
海邦無線株式会社	那覇市曙1丁目18-14	航海用レーダー、電子プロットング装置、自動物標追跡装置、自動衝突予防援助装置、船舶自動識別装置、航海情報記録装置	TEL 098-863-4537 FAX 098-863-4543

事業者の名称	事業場の所在地	設備の範囲	備 考
フルノ九州販売株式会社 鹿児島支店沖縄営業所	那覇市港町1丁目1-16 鮪会館2階	航海用レーダー、電子 プロットング装置、自 動物標追跡装置、自動 衝突予防援助装置、船 舶自動識別装置、航海 情報記録装置	TEL 098-863-7779 FAX 098-862-4578

#### (4) 内燃機関のサービスステーション

事業者の名称	事業場の所在地	備 考
琉球内燃機株式会社	糸満市西崎町4-8-2	TEL 098-994-0460 FAX 098-992-1878
株式会社沖縄機械整備	糸満市西崎町4-8	TEL 098-992-5060 FAX 098-992-1538
ヤンマー沖縄株式会社	宜野湾市大山7丁目 11-12	TEL 098-898-3111 FAX 098-898-8082
新糸満造船株式会社	糸満市西崎町1-6-2	TEL 098-994-5111 FAX 098-992-3650
有限会社津島工業	うるま市勝連平敷屋 3805	TEL 098-978-3668 FAX 098-978-3650

## 2. 海洋汚染等防止設備の検査等

船舶や海洋施設等から油等の排出による海洋の汚染を防止するために「海洋汚染防止条約」(MARPOL条約)等を受けて「海洋汚染等及び海上災害の防止に関する法律」が制定され船舶及び船舶に備え付けられる海洋汚染等防止のための設備についての検査を行っている。

海洋汚染等の防止に関する検査は、総トン数100トン未満の船舶を除き総ての船舶が対象となるビルジの排出に関する設備と油又は有害液体物質のばら積み貨物を運送するタンカーの構造等について行っており総トン数150トン以上のタンカー及びタンカー以外の船舶で総トン数400トン以上の船舶について、一定期間毎に定期的検査等を実施している。平成20年度の実績は6隻である。

また、平成5年4月には油濁防止緊急措置手引書の作成、備え置きが義務づけられ油の排出基準が強化され、さらにMARPOL73/78条約の1997議定書が平成17年5月19日から発行したことに伴い、国内法においても「海洋汚染等及び海上災害の防止に関する法律」を改正して、船舶の大気汚染防止規制が始まった。

定期的な検査が義務づけられていない海洋汚染防止設備等、ふん尿処理装置及び粉碎装置並びにオゾン層破壊物質を含む設備については、船舶安全法の定期的検査時に合わせて立入検査を実施している。平成20年度管内の実績は25隻である。

## 3. 交通バリアフリー法に基づく立入検査

高齢化社会に対応した公共交通機関に対する高齢者の利便性向上及び、障害者が障害のない者と同等に生活し活動する社会を目指すノーマライゼーションの理念に基づく取り組みにより、平成14年5月15日以降一般旅客定期航路事業に新たに就航する船舶については、「移動等円滑化のために必要な旅客施設又は車両等の構造及び設備に関する基準を定める省令(いわゆる「交通バリアフリー法」)」が適用されたことからその状況を確認するための立入検査を実施している。

## 4. 船舶保安検査

平成13年の米国同時多発テロ事件を契機として海事分野においても国際的に保安対策の強化が図られることとなり、平成16年7月より、「国際航海船舶及び国際港湾施設の保安の確保等に関する法律」が施行され国際航海を行う旅客船又は旅客船以外の総トン数500トン以上の船舶に対する船舶保安規程の承認、保安検査業務等が新たに加わり、その業務を行っている。

船舶油濁損害賠償保障法に基づく通報・立入検査・命令発出件数 平成20年度

		4	5	6	7	8	9	10	11	12	1	2	3	合計
那覇港	通報	41	29	21	24	30	30	35	23	33	23	26	36	351
	変更通報	8	12	11	11	13	30	17	16	22	29	14	20	203
	立入検査	3	3	1	1	0	6	4	3	0	0	1	3	25
	命令発出	0	0	0	0	0	0	0	0	0	0	0	0	0
金武・中 城湾港	通報	9	10	16	10	11	18	16	14	16	14	15	14	163
	変更通報	12	11	14	17	6	14	11	14	11	21	13	17	161
	立入検査	1	2	4	1	3	6	7	2	0	1	2	2	31
	命令発出	0	0	0	0	0	0	0	0	0	0	0	0	0
平良港	通報	0	0	5	2	2	1	0	0	0	1	0	0	11
	変更通報	0	0	0	0	1	1	0	0	0	0	0	0	2
	立入検査	0	0	0	0	0	0	0	0	0	0	0	0	0
	命令発出	0	0	0	0	0	0	0	0	0	0	0	0	0
石垣港	通報	1	7	9	5	8	7	2	1	4	3	1	2	50
	変更通報	0	0	1	0	1	2	1	0	0	4	0	0	9
	立入検査	0	0	0	0	0	0	0	0	0	0	0	0	0
	命令発出	0	0	0	0	0	0	0	0	0	0	0	0	0
合計	通報	51	46	51	41	51	56	53	38	53	41	42	52	575
	変更通報	20	23	26	28	21	47	29	30	33	54	27	37	375
	立入検査	4	5	5	2	3	12	11	5	0	1	3	5	56
	命令発出	0	0	0	0	0	0	0	0	0	0	0	0	0

## IV 船員労働及び安全衛生

# 船員法適用船舶数及び船員数

平成20年10月1日現在

種別 地区別	汽船					漁船					その他				
	事業者数	船舶数	乗組員数	予備員数	船員数	事業者数	船舶数	乗組員数	予備員数	船員数	事業者数	船舶数	乗組員数	予備員数	船員数
沖繩	33	59	349	94	443	58	62	372	0	372	27	93	494	28	522
宮古	8	14	44	16	60	2	2	9	0	9	4	10	17	0	17
八重山	12	52	116	31	147	1	1	7	0	7	1	6	7	0	7
計	53	125	509	141	650	61	65	388	0	388	32	109	518	28	546
種別															
地区別															
沖繩															
宮古															
八重山															
計															
計															
事業者数															
船舶数															
乗組員数															
予備員数															
船員数															

注1. 船員法第111条報告に基づいて作成。

注2. 「その他」の船舶とは、官公庁船、曳船、はしけ等。

注3. 非雇用船員数は除く。

注4. 船員数は乗組員数と予備船員数の合計で計上。

# 最低賃金適用船舶数及び船員数

(1) 内航鋼船運航業及び木船運航業

平成21年4月1日現在

事業者数		大臣決定		小計	局長決定		小計	合計
		組	未組		組	未組		
船舶数	織	7		13		2	24	37
	未組	6			22			
船舶数	織	24		33		3	62	95
	未組	9			59			
船員数	織	160		205		6	90	295
	未組	45			84			
船員数	織	87		108		2	20	128
	未組	21			18			

(2) 海上旅客運送業

平成20年4月1日現在

事業者数		大臣決定		小計	局長決定		小計	合計
		組	未組		組	未組		
船舶数	織	5		6		3	38	44
	未組	1			35			
船舶数	織	6		7		31	98	105
	未組	1			67			
船員数	織	39		43		62	182	225
	未組	4			120			
船員数	織	34		34		35	81	115
	未組	0			46			

# 平成20年度最低賃金額決定状況一覽表

(平成21年4月1日現在)

	内航				答申額(月額)			旅客答申額(月額)		
	職員	職員 (若年職員)	はしげ長	部員	部員 (海上経歴 3年未満)	職員	事務部 職員	部員		
全国	241,400	224,950		182,850	173,700	238,300	184,200	177,500		
北海道	241,400	224,950		182,100	172,950	238,300		177,500		
東北	241,400	224,950		182,100	172,950	237,300		176,500		
関東	241,700	224,950		183,150	173,700	238,300		177,500		
北陸信越	241,400	224,950		182,100	172,950	238,300		171,700		
中部	241,400	224,950		182,850	173,700	238,300		174,700		
近畿	241,400	224,950	241,400	182,850	173,700	238,300		177,500		
神戸	241,400	224,950	241,400	182,850	173,700	238,300		177,500		
中国	241,400	224,950	241,400	182,850	173,700	238,270		170,100		
四国	241,400	224,950	241,400	182,850	173,700	238,270		170,100		
九州	241,400	224,950	241,400	182,850	173,700	237,740		170,100		
沖縄	241,400	224,950		182,850	173,700	238,300		177,500		

船員の健康を証明する医療機関

H21.4.28現在

医療機関名	検査施設										所在地	電話番号
	X線	喀	痰	虫	肝	血	心	血	ヘ	ギ		
	直	間	塗	培	卵	機能	中	電	糖	リン		
沖縄赤十字病院	有	有	有	有	有	有	有	有	有	有	那覇市古波蔵4-11-1	098(853)3134
東町外科	有		委	委	委	委	委	有	委	委	" 東町22-5	" (868)6533
沖縄セントラル病院	有		有	有	有	有	有	有	有	有	" 与儀1-26-6	" (854)5511
八重洲クリニック	有		委	委	委	委	委	有	有	有	" 松山2-23-13	" (861)8618
琉生病院	有		委	委	有	有	有	有	有	有	" 字大道56	" (885)5131
西町クリニック	有		委	委	委	委	委	有	有	有	" 西3-4-1	" (867)0010
安謝医院	有	委	委	委	委	委	委	有	有	有	" 字安謝2-15-7	" (868)8665
曙クリニック	有		委	委	委	委	委	有	有	有	" 曙3-20-14	" (863)5858
社団法人那覇市医師会生活習慣病検診センター	有	有	有	有	有	有	有	有	有	有	" 東町26-1	" (868)8118
南部徳洲会病院	有		有	有	有	有	有	有	有	有	東風平町字外間80	" (998)3221
(財)沖縄県総合保健協会	有	有	有	有	有	有	有	有	有	有	南風原町字宮平212	" (889)6474
豊見城中央病院	有		委	委	有	有	有	有	有	有	豊見城市字上田25	" (850)3811
沖縄協同病院	有	有	有	有	有	有	有	有	有	有	" 字真玉橋593-1	" (850)7951
与那原中央病院	有		有	有	有	有	有	有	有	有	与那原町字与那原2905	" (945)8101
白銀病院	有		委	委	有	有	有	有	有	有	糸満市糸満2041-5	" (994)2582
宜保クリニック	有		委	委	委	委	委	有	委	委	宜野湾市愛知507	" (892)5515
ハートライフ病院	有	委	有	有	有	有	有	有	有	有	中城村字伊集208	" (895)3255
潮平病院	有		有	有	有	有	有	有	有	有	沖縄市胡屋1-17-1	" (937)2054
中部整形外科	有		委	委	委	委	委	有	委	有	" 仲宗根21-1	" (937)4302
(社)日本健康倶楽部沖縄支部診療所	有	有	委	委	有	委	委	有	委	有	" 字登川3169	" (939)4026
(社)中部地区医師会立成人病検診センター	有	有	有	有	有	有	有	有	有	有	北谷町字宮城1-584	" (936)8200
北部福祉保健所	有	有	有	有	有	有	有	有	有	有	名護市大中2-13-1	0980(52)2714
県立北部病院	有	委	有	有	有	有	有	有	有	有	" 大中2-12-3	" (52)2719
中央外科医院	有		委	委	委	委	委	有	有	有	" 城1-1-12	" (52)2118
北部地区医師会病院 成人病検診センター	有	有	有	有	有	有	有	有	有	有	" 字字茂佐1712-3	" (52)0777
本部医院	有	有	委	委	委	委	委	有	委	委	本部町字渡久地231	" (47)2216
伊江村立診療所	有		委	委	委	有	有	有	有	有	伊江村字東江前459	" (49)2054
県立宮古病院	有		有	有	有	有	有	有	有	有	宮古島市平良字東仲宗根807	" (72)3151
宮古島リハビリテーション病院	有	委	委	委	委	有	有	有	有	有	" 東仲宗根1898-7	" (73)0800
県立八重山病院	有	有	有	有	有	有	有	有	有	有	石垣市大川732	" (83)2525
与那覇医院	有		委	委	有	有	有	有	有	有	" 字新川2287-35	" (83)4781
宮良内科胃腸科医院	有		委	委	委	委	委	有	有	委	" 字新川27	" (82)4181
医療法人恵山会 下地第2脳神経外科	有	有	委	委	委	有	有	有	有	委	" 字新川1695-123	" (88)5150
県立八重山病院附属 西表西部診療所	有		委	委	有	委	委	有	有	有	八重山郡竹富町字西表694	" (85)6268
医療法人沖縄徳洲会 石垣島徳洲会病院	有	有	委	委	有	有	有	有	有	有	石垣島市大浜字南大浜446-1	" (88)0123

船員法関係事務取扱件数

年度	局別	種別	船員手帳交付				訂正	写真貼換	届出(※平成16年度は公認)						航行報告関係			記載事項	証明
			新規	再交付	書換	計			雇入	雇止	更新	変更	就退	計	受理	件数	通数		
16	本局	事務所	180	37	102	319	20	0	1,470	1,446	0	554	14	3,484	65	64	80	0	
			12	0	8	20	0	0	119	116	2	47	0	284	5	5	5	0	
			12	1	10	23	1	0	120	118	0	71	0	309	12	11	11	0	
		合計	204	38	120	362	21	0	1,709	1,680	2	672	14	4,077	82	80	96	0	
17	本局	事務所	152	6	86	244	47	0	1,222	1,231	3	406	5	2,867	64	65	69	0	
			2	0	6	8	15	0	117	120	0	38	0	275	8	8	10	0	
			10	1	15	26	12	0	107	105	0	26	0	238	13	13	13	0	
		合計	164	7	107	278	74	0	1,446	1,456	3	470	5	3,380	85	86	92	0	
18	本局	事務所	149	4	87	240	54	0	1,253	1,167	0	434	10	2,864	49	49	61	0	
			19	2	6	27	7	0	99	91	0	24	1	215	10	10	10	0	
			23	0	3	26	1	0	155	156	0	63	0	374	8	8	10	0	
		合計	191	6	96	293	62	0	1,507	1,414	0	521	11	3,453	67	67	81	0	
19	本局	事務所	183	6	91	280	38	0	1,263	1,222	0	318	5	2,808	73	73	81	1	
			3	0	5	8	0	0	115	115	0	11	0	241	4	4	4	0	
			55	0	14	69	5	0	101	94	0	52	0	247	19	19	19	0	
		合計	241	6	110	357	43	0	1,479	1,431	0	381	5	3,296	96	96	104	1	
20	本局	事務所	157	9	99	265	31	0	1,426	1,392	5	282	2	3,107	60	59	70	0	
			14	1	3	18	0	0	98	93	0	13	0	204	11	11	13	0	
			42	0	47	89	0	0	1,462	1,451	0	254	0	3,167	12	12	12	0	
		合計	213	10	149	372	31	0	2,986	2,936	5	549	2	6,478	83	82	95	0	

船員職業紹介実績

項目 年	月間有効求人数		月間有効求職数		成立数		沖繩管内 求人倍率	全国 求人倍率	全国 就職率%	全国 充足率%
	全国	沖繩	全国	沖繩	全国	沖繩				
平成16年	7,284	54	36,752	427	1,240	7	0.13	0.20	3.37	17.02
平成17年	12,275	37	27,331	468	1,556	15	0.08	0.45	5.69	12.68
平成18年	15,460	51	24,633	545	1,410	38	0.09	0.63	5.72	9.12
平成19年	17,755	131	20,058	463	1,185	35	0.28	0.89	5.91	6.67
平成20年	18,164	153	19,365	581	1,277	28	0.26	0.94	6.59	7.03

船員失業保險金支給実績

単位:人・日・円

項目	1月	2月	3月	4月	5月	6月	7月	8月	9月	10月	11月	12月	合計
平成十六年													
受給者実人員	15	11	8	8	9	11	9	12	16	16	13	14	142
延受給者数	15	11	9	8	9	12	9	12	24	16	13	14	152
総支給日数	285	285	197	205	210	266	252	303	563	359	320	379	3,624
支給額	2,089,860	1,814,940	1,295,920	1,362,740	1,434,010	1,921,190	1,624,560	1,926,660	3,686,060	2,434,390	2,140,210	2,519,150	24,249,690
平成十七年													
受給者実人員	12	13	14	14	12	12	11	13	8	14	15	14	152
延受給者数	12	13	14	14	12	12	11	24	8	14	15	14	163
総支給日数	313	358	363	361	316	282	282	604	208	232	375	363	4,057
支給額	2,052,580	2,362,440	2,402,300	2,401,540	2,073,910	1,935,770	1,930,940	4,191,660	1,442,050	1,550,330	2,272,750	2,102,260	26,718,530
平成十八年													
受給者実人員	16	21	16	15	15	15	13	12	14	12	10	9	168
延受給者数	0	0	0	0	0	0	0	0	0	0	0	0	0
総支給日数	407	522	414	393	409	363	298	589	296	273	258	211	4,433
支給額	2,282,360	2,971,610	2,414,030	2,272,960	2,362,200	2,150,720	1,782,070	3,615,600	1,769,140	1,614,000	1,574,920	1,294,110	26,103,720
平成十九年													
受給者実人員	7	9	12	8	10	10	12	17	15	12	8	6	126
延受給者数	7	9	12	8	10	12	13	24	15	12	8	6	136
総支給日数	181	185	287	224	272	276	252	557	324	260	185	127	3,130
支給額	1,126,490	1,206,030	1,852,490	1,492,120	1,733,000	1,802,390	1,568,300	3,506,580	2,056,000	1,600,090	1,086,160	799,680	19,829,330
平成二十年													
受給者実人員	3	2	2	3	4	6	9	8	12	66	47	38	200
延受給者数	3	2	2	3	4	6	12	8	12	120	47	38	257
総支給日数	57	56	56	75	106	130	252	156	224	3,104	1,078	890	6,184
支給額	327,430	315,840	315,840	450,170	626,010	743,180	1,424,120	901,780	1,309,002	18,708,566	6,482,920	5,416,290	37,021,148

海・陸別有効求人倍率（月間有効求人人数／月間有効求職数）

年・項目	月												年平均
	1月	2月	3月	4月	5月	6月	7月	8月	9月	10月	11月	12月	
平成16年	海上 0.04	0.08	0.10	0.16	0.06	0.03	0.05	0.09	0.16	0.18	0.25	0.27	0.13
	陸上 0.39	0.41	0.41	0.38	0.36	0.36	0.38	0.39	0.40	0.41	0.45	0.47	0.40
平成17年	海上 0.14	0.07	0.10	0.12	0.13	0.16	0.08	0.05	0.03	-	0.03	-	0.08
	陸上 0.47	0.48	0.49	0.44	0.41	0.40	0.40	0.40	0.41	0.42	0.42	0.44	0.43
平成18年	海上 0.04	0.09	0.27	0.12	0.07	0.02	0.05	0.13	0.10	0.07	0.03	0.03	0.09
	陸上 0.46	0.49	0.51	0.44	0.41	0.42	0.46	0.48	0.49	0.47	0.44	0.43	0.46
平成19年	海上 0.10	0.09	0.26	0.18	0.21	0.19	0.27	0.33	0.34	0.36	0.55	1.28	0.28
	陸上 0.40	0.45	0.47	0.43	0.39	0.39	0.40	0.42	0.44	0.44	0.42	0.42	0.42
平成20年	海上 1.17	1.19	1.00	0.77	0.62	0.40	0.42	0.04	0.03	0.01	0.03	0.03	0.26
	陸上 0.41	0.41	0.40	0.40	0.41	0.40	0.38	0.37	0.34	0.34	0.33	0.31	0.38

注：海上については、今回から沖縄管内の実数のみを計上。  
陸上については、沖縄労働局職業安定部職業安定課の職業安定業務月報の資料による。（原数値）

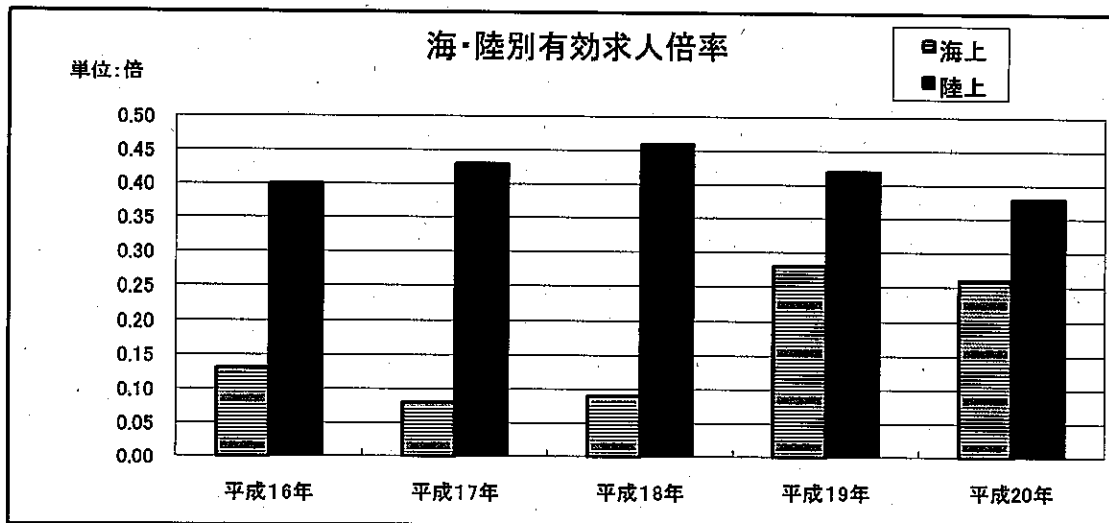

	平成16年	平成17年	平成18年	平成19年	平成20年
海上	0.13	0.08	0.09	0.28	0.26
陸上	0.4	0.43	0.46	0.42	0.38

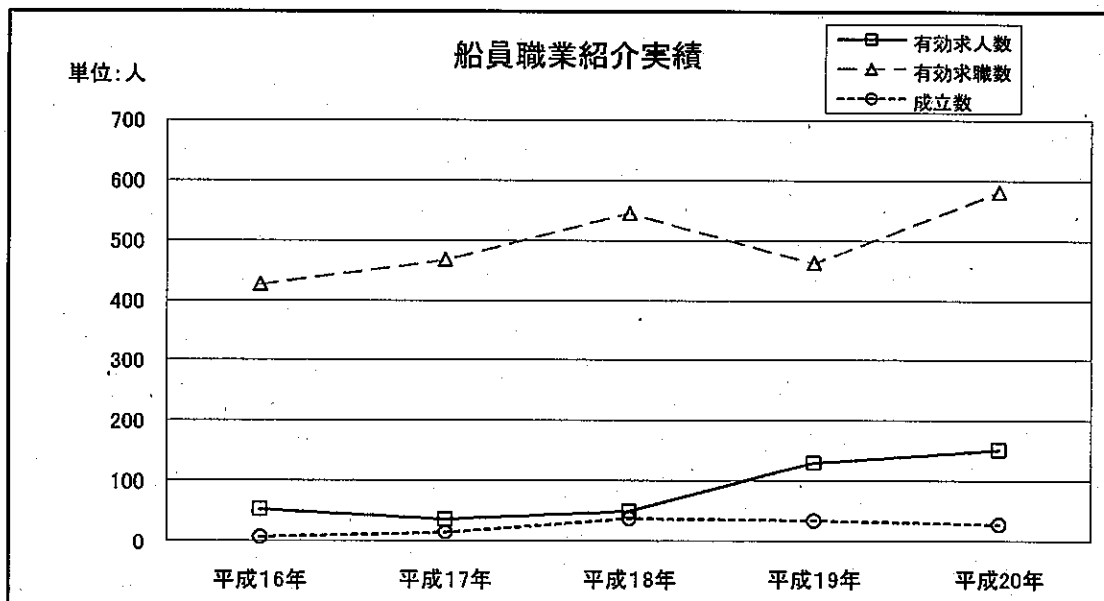

	平成16年	平成17年	平成18年	平成19年	平成20年
有効求人数	54	37	51	131	153
有効求職数	427	468	545	463	581
成立数	7	15	38	35	28

## 海技士・小型船舶操縦者免許種別登録数

免許種別／年度		16	17	18	19	20
航海	一級海技士	0	3	1	1	5
	二級海技士	2	8	5	4	10
	三級海技士	20	17	16	14	13
	四級海技士	11	12	10	5	2
	五級海技士	2	7	7	5	8
	六級海技士	0	9	3	5	13
	小計	35	56	42	34	51
機関	一級海技士	0	2	0	0	2
	二級海技士	0	2(1)	1(0)	4(2)	1(1)
	三級海技士	8(6)	9(7)	14(10)	12(10)	7(4)
	四級海技士	7(7)	11(11)	5(5)	5(3)	2(2)
	五級海技士	2(2)	1(1)	3(2)	3(3)	5(4)
	六級海技士	9(9)	11(11)	17(17)	9(9)	9(9)
	小計	26(24)	36(31)	40(34)	33(27)	26(20)
通信	一級海技士	1	4(1)	2(1)	0	0
	二級海技士	0	0	0	0	0
	三級海技士	4(4)	1(1)	4(4)	0	1(1)
	四級海技士	0	0	0	0	0
	小計	5(4)	5(2)	6(5)	0	1(1)
小型船舶操縦士	一級 (旧一級含む)	476	1,456	1,450	1,444	1,152
	一級 (5トン限定)	1,581	20	8	5	5
	二級	93	435	451	451	427
	二級 (5トン限定) (旧四級・五級 含む)	394	8	7	4	8
	特 殊	494	641	745	819	997
	小計	3,038	2,560	2,661	2,723	2,589
合 計		3,104	2,657	2,749	2,790	2,667

( )は機関限定及び当直限定で内数。

通信の( )は電子通信で内数。

# 海技士国家試験実施状況

項目 年度	定期・臨時 の 別	試験 回数	受験者 総 数	筆 記 試 験		口 述 試 験		合 格 者 数		
				受験者数	合格者数	合格率(%)	受験者数		合格者数	合格率(%)
16	定期	4	265	152	31	20.4	112	52	46.4	56
	臨時	2	26	25	2	8.0	1	1	100	0
	計	6	291	177	33	18.6	113	53	46.9	56
17	定期	4	259	166	51	30.7	92	74	80.4	100
	臨時	2	26	26	2	7.7	0	0	0	0
	計	6	285	192	53	27.6	92	74	80.4	100
18	定期	4	218	149	47	31.5	70	52	74.3	76
	臨時	2	39	26	2	7.7	13	11	84.6	11
	計	6	257	175	49	28.0	83	63	75.9	87
19	定期	4	235	183	48	26.2	57	38	66.7	52
	臨時	2	39	22	1	4.5	17	15	88.2	15
	計	6	274	205	49	23.9	74	53	71.6	67
20	定期	4	221	140	31	22.1	84	56	66.7	45
	臨時	2	41	32	4	12.5	4	4	100	8
	計	6	262	172	35	20.3	88	60	68.2	53

### 海技士国家試験合格証明書交付件数

項目	年度	平成16年度	平成17年度	平成18年度	平成19年度	平成20年度
身体検査合格証明書		3	1	1	1	0
筆記試験合格証明書		5	4	5	3	2
筆記試験科目免除証明書		5	7	1	9	9
試験合格証明書		3	1	2	2	2
合計		16	13	9	15	13

### 海技士・小型船舶操縦者免許関係事務取扱件数

項目 年度	免許登録	免許訂正	免許再交付	限定変更解除	免状更新	引換	え	合計
16	3,104	46	1,699(1,460)	16	4,363	0	0	9,228
17	2,657	51	1,737(1,481)	16	4,097	0	0	8,558
18	2,749	95	1,452(1,165)	16	4,241	0	0	8,553
19	2,790	98	1,415(1,165)	26	4,484	0	0	8,813
20	2,667	106	1,614(1,363)	32	4,959	0	0	9,378

注) 免許再交付の( )は、失効再交付の件数で内数。

# 小型船舶操縦士試験機関の実施状況

年度	試験実施回数	試験申請者数	合格者数			総合格
			身体	学科	実技	
16	219	3535	3451	3200	3296	3078
17	264	3059	3000	2780	2865	2688
18	294	3183	3141	2985	3035	2902
19	288	3231	3191	3076	3116	3025
20	280	3139	3099	3013	3030	2960

## 登録船舶職員養成施設

登録船舶養成施設の種類	登録年月日	登録船舶養成施設の名称及び課程の名称
三級海技士(航海)第一種養成施設	H16.8.23	沖縄県立沖縄水産高等学校(船長コース・専攻科漁業科)
五級海技士(航海)第一種養成施設	H16.8.23	沖縄県立沖縄水産高等学校(船長コース)
内燃機関三級海技士(機関)第一種養成施設	H16.8.23	沖縄県立沖縄水産高等学校(機関長コース・専攻科機関科)
内燃機関五級海技士(機関)第一種養成施設	H16.8.23	沖縄県立沖縄水産高等学校(機関長コース)
五級海技士(航海)第一種養成施設	H16.8.23	沖縄県立翔南高等学校(海洋技術コース)
内燃機関五級海技士(機関)第一種養成施設	H16.8.23	沖縄県立翔南高等学校(機関コース)

小型船舶操縦士養成施設における養成実績

年度	項目	養成施設の種別			修了者数
		一級	二級	特殊	
16	(財)日本船舶職員養成協会	一級	第 一 種	1,119	
		二級	第 一 種	99	
	沖縄県立沖縄水産高等学校	一級	第 一 種	24	
	沖縄県立翔南高等学校	一級	第 一 種	6	
	計				1,248
17	(財)日本船舶職員養成協会	一級	第 一 種	649	
		二級	第 一 種	125	
		特殊	第 一 種	144	
	沖縄県立沖縄水産高等学校	一級	第 一 種	27	
	沖縄県立翔南高等学校	一級	第 一 種	20	
	まどか海事事務所	一級	第 一 種	252	
		二級	第 一 種	55	
計				1,272	
18	(財)日本船舶職員養成協会	一級	第 一 種	571	
		二級	第 一 種	125	
		特殊	第 一 種	309	
	沖縄県立沖縄水産高等学校	一級	第 一 種	24	
	沖縄県立翔南高等学校	一級	第 一 種	12	
	(株)まどか海事事務所	一級	第 一 種	394	
		二級	第 一 種	119	
	(有)沖縄マリン	一級	第 一 種	349	
		二級	第 一 種	176	
特殊	第 一 種	372			
計				2,451	
19	(財)日本船舶職員養成協会	一級	第 一 種	385	
		二級	第 一 種	100	
		特殊	第 一 種	248	
	沖縄県立沖縄水産高等学校	一級	第 一 種	25	
	沖縄県立翔南高等学校	一級	第 一 種	16	
	(株)まどか海事事務所	一級	第 一 種	491	
		二級	第 一 種	87	
		特殊	第 一 種	35	
	(有)沖縄マリン	一級	第 一 種	301	
		二級	第 一 種	156	
		特殊	第 一 種	457	
	OKINAWA TCM(株)	一級	第 一 種	0	
		二級	第 一 種	0	
特殊		第 一 種	76		
計				2,377	
20	(財)日本船舶職員養成協会	一級	第 一 種	318	
		二級	第 一 種	92	
		特殊	第 一 種	241	
	沖縄県立沖縄水産高等学校	一級	第 一 種	28	
	沖縄県立翔南高等学校	一級	第 一 種	8	
	(株)まどか海事事務所	一級	第 一 種	318	
		二級	第 一 種	107	
		特殊	第 一 種	313	
	(有)沖縄マリン	一級	第 一 種	220	
二級		第 一 種	96		
特殊		第 一 種	316		
計				2,057	

那覇水先区における水先実績

水先人氏名

氏名	生年月日	免許年月日	免許番号
上里 武	S16. 5. 2	H 7.12.15	第1316号
金城 誠	S26. 4. 4	H15.12.17	第1631号
源河和治	S26. 3.10	H17.12.21	第1695号

項目／年度	16	17	18	19	20	
出 入 港	日本船舶	32	35	30	12	15
	総トン数	314,956	244,548	341,060	66,180	155,623
	水先料	2,023,089	2,115,002	2,113,808	651,759	948,893
外 国 船 舶	隻 数	462	484	399	416	431
	総トン数	7,508,379	7,943,635	5,050,716	6,848,998	7,231,165
	水先料	35,000,172	36,568,106	27,012,786	30,856,746	31,651,652
日 本 船 舶	隻 数	3	4	3	1	1
	総トン数	25,854	29,689	25,720	9,943	5,890
	水先料	170,773	225,614	199,443	57,341	53,592
外 国 船 舶	隻 数	1	1	0	2	1
	総トン数	6,156	1,295	0	8,520	14,147
	水先料	54,610	40,330	0	103,270	60,560
合 計	隻 数	498	524	432	431	448
	総トン数	7,855,345	8,219,167	5,417,496	6,933,641	7,406,825
	水先料	37,248,644	38,949,052	29,326,037	31,669,116	32,821,789

那覇水先区における  
航海美歴認定書交付件数

年 度	16	17	18	19	20
交付件数	0	0	0	0	0

\*水先料は消費税を含む。

登録小形船舶教習所名簿

教習所の種類	登録年月日	登録教習所の名称
一級小型船舶操縦士 第一種教習所	H16.8.4	(財)日本船舶職員養成協会
二級小型船舶操縦士 第一種教習所	"	
特殊小型船舶操縦士 第一種教習所	"	
一級小型船舶操縦士 第一種教習所	H16.8.6	沖縄県立沖縄水産高等学校(船長コース・機関長コース)
一級小型船舶操縦士 第一種教習所	H16.8.6 H16.10.15	沖縄県立翔南高等学校(海洋技術コース・マリンスポーツコース) " (機関コース・海洋土木コース)
一級小型船舶操縦士 第一種教習所	H16.8.23	(株)まどか海事事務所
二級小型船舶操縦士 第一種教習所	"	
特殊小型船舶操縦士 第一種教習所	H19.6.4(変更)	
一級小型船舶操縦士 第一種教習所	H17.7.19	(有)沖縄マリン
二級小型船舶操縦士 第一種教習所	"	
特殊小型船舶操縦士 第一種教習所	"	

試験機関指定

試験の種類別	指定年月日	指定機関の名称
小型船舶操縦士	昭和49年5月25日	(財)日本海洋レジャー安全・振興協会(沖縄事務所)

# 登録海技免許講習機関

登録海技免許講習機関の名称	講習の名称	登録年月日
沖縄県立沖縄水産高等学校	レーダー観測者講習 レーダー・自動衝突予防援助装置シミュレータ講習 救命講習、機関救命講習、消火講習 上級航海英語講習、航海英語講習、上級機関英語講習、機関英語講習	H16.8.23
沖縄県立翔南高等学校	レーダー観測者講習 レーダー・自動衝突予防援助装置シミュレータ講習 救命講習、消火講習、航海英語講習、機関英語講習	H17.3.1 (変更)
(財)日本船舶職員養成協会	レーダー観測者講習 レーダー・自動衝突予防援助装置シミュレータ講習 救命講習、機関救命講習、消火講習 上級航海英語講習、航海英語講習、上級機関英語講習、機関英語講習	H16.7.30

# 登録海技免状等更新及び失効再交付講習機関

登録機関の名称	講習の名称	登録年月日
(財)日本船舶職員養成協会	上級航海、航海、上級機関、機関、通信講習 小型船舶操縦士講習	H16.7.30 H16.7.30
(財)日本海洋レジャー安全・振興協会	小型船舶操縦士講習	H16.6.18
(株)まどか海事事務所	小型船舶操縦士講習	H16.12.3
宮古島海事センター	小型船舶操縦士講習	H18.1.10
(有)沖縄マリン	小型船舶操縦士講習	H19.3.30
川口海事事務所	小型船舶操縦士講習	H20.3.31

# V 外 国 船 舶 監 督

( Port State Control )

# 外国船舶監督(Port State Control)

## 1, PSC(ポート・ステート・コントロール)とは

PSCは、旗国（船舶の登録国）による監督を補完する立場から寄港国（外国船舶の入港を許可した国）が外国船舶に対して、国際条約を適正に守っているかどうか、直接、その船内に立ち入って監督する制度です。

このPSCは、寄港国の権利として、SOLAS条約等の国際条約で定められていて、世界中の各国で実施されています。

PSCは、入港する外国船舶全てに立ち入るのではなく、過去のPSCの履歴等を考慮に入れて、船舶を選定し、PSCを実施しています。

PSCは、入港した外国船の停泊時間中に

- ・ 条約証書の有効性の確認
  - ・ 船体構造全般の外観検査
  - ・ 救命・消防・無線・海洋汚染防止及び船舶から排出される大気汚染防止に係る設備の現状確認
  - ・ 航海機器の現状確認
  - ・ 船員の資格・当直体制・船内訓練の適格性の確認
  - ・ 安全管理システム(ISMコード関連)の確認
  - ・ 船舶の保安確保(ISPSコード関連)の確認
  - ・ 保険証書(油賠法)の確認
  - ・ 船舶の防汚塗料の確認
- 等の監督を実施しています。

PSCの結果、国際条約の基準に満たない船舶（サブスタンダード船）に対しては、安全に航海できるようになるまで改善措置（重大な不備については航行停止命令）をとらせ、海洋汚染の防止、海上における人命や船舶交通の安全及び船舶の保安の確保を図っています。

## 2, PSCに関連する国際条約

### ① SOLAS（1974年の海上における人命の安全のための国際条約）

航海の安全、特に人命の安全の確保及び船舶の保安を確保するために船舶の構造や設備等の基準を定めた条約。

### ② MARPOL（1973年の船舶による海洋汚染防止のための国際条約に関する1978年の議定書）

海洋汚染を防止するため、船舶の構造や設備等の技術基準を定めた条約。

### ③ STCW（1978年の船員の訓練及び資格証明並びに当直の基準に関する国際条約）

船員の技術や知識に関する国際基準を設けることにより、人的な面から海上における人命と財産の安全を図るとともに、海洋環境の保護を促進することを目的とした条約。

④ LL(1966年の満載喫水線に関する国際条約)

船舶に積載する制限を設け、十分な復原性を確保することが海上における船舶の安全を確保する上で極めて重要であることから、満載喫水に関する基準を定めた条約。

⑤COLREG(1972年の国際海上衝突予防規則に関する条約)

船舶の衝突を防止するため、航行状態により定められた燈火及び形状物の掲揚の基準を定めた条約。

⑥IAFS(2001年の船舶の有害な防汚方法の規制に関する国際条約)

海洋環境及び人の健康を保護するため、船体に貝等の海洋生物が付着するのを防止するために用いられるTBT(トリブチルスズ)等の有機スズ化合物を含む船底防汚塗料の使用を規制することを目的とした条約。

### 3. 管内のPSC実績

	16年度	17年度	18年度	19年度	20年度
監督隻数	92	83	80	58	60
欠陥隻数	66	50	52	23	16
欠陥件数	537	354	325	74	51
拘留隻数	9	9	2	2	1
重大な欠陥件数	21	18	4	2	1

注) 監督隻数とは、PSCを実施した船舶の隻数

欠陥隻数とは、欠陥のあった船舶の隻数

欠陥件数とは、欠陥のあった船舶の欠陥項目の総数

拘留隻数とは、改善命令、航行停止命令等を交付した船舶の隻数

重大な欠陥件数とは、航行停止命令等を交付された船舶の重大な欠陥の総数

# VI 自動車運送事業

一般乗合・一般貸切旅客自動車運送事業一覽表

平成21年3月31日 現在

事業者名	項目	所在地	代表者	免許(許可) 年月日	免許キロ (km)	運行 系統数	事業用自動車数		従業員数
							乗合	貸切	
(株)琉球バス交通	(〒901-0025)豊見城市宇豊崎3-20 TEL(098)852-2510	合田 憲夫	昭26.7.3 平18.8.28譲渡譲受	631.8	51	266	92	358	638
那覇バス(株)	(〒901-0025)豊見城市宇豊崎3-20 TEL(098)852-2500	合田 憲夫	昭26.3.6 平16.7.9譲渡譲受	360.9	24	143	98	241	479
沖縄バス(株)	(〒900-0021)那覇市泉崎1-10-16 TEL(098)862-6737/FAX(098)862-6478	中山 良邦	昭25.4.1	626.6	44	173	99	272	547
東陽バス(株)	(〒900-0025)那覇市宇壺川2-3-17 TEL(098)832-1840/FAX(098)834-4347	祖堅 信夫	昭26.8.7	263.7	17	91	52	143	302
(株)北部観光バス	(〒905-0005)名護市宇茂佐1703-101 TEL(0980)54-5888/FAX(0980)53-3663	岸本 正博	平9.12.18(貸) 平14.5.16(乗)	—	—	—	41	41	79
沖縄中央観光	(〒901-1302)与那原町字上与那原445-7 TEL(098)946-0538/FAX(098)946-2980	宮城 勇	平13.1.5(貸) 平16.10.1(乗)	※172.5	※5	※7	※34	※41	11
平安座総合開発(株)	(〒904-2426)うるま市与那城平安座8290 TEL(098)977-8205/FAX(098)977-7332	津堅門 大己	平13.6.19(貸) 平19.9.25(乗)	28.1	2	2	3	5	9
伊江島観光バス(株)	(〒905-0503)伊江村字川平478-9 TEL(0980)49-2053/FAX(0980)49-2082	東江 裕美子	昭37.9.5 平13.12.14譲渡譲受	10.3	1	1	4	5	4
(資)八千代バス・タクシ-	(〒906-0007)宮古島市平良栗仲宗根264 TEL(0980)72-0677/FAX(0980)72-4967	砂川 恵昭	昭30.11.9	24.6	2	4	22	26	35
宮古協栄バス(資)	(〒906-0012)宮古島市平良字西里768-2 TEL(0980)72-2414/FAX(0980)72-6296	豊見山 健児	昭33.12.20	106.4	7	9	27	36	16
(資)共和バス	(〒906-0507)宮古島市伊良部字長浜1587 TEL(0980)78-5184/FAX(0980)78-5184	新里 哲	昭38.5.2	9.4	1	3	2	5	3
東運輸(株)	(〒907-0012)石垣市美崎町3 TEL(0980)82-2054/FAX(0980)83-4686	前津 文一	昭25.6.24	149.5	12	20	31	51	43
西表島交通(株)	(〒907-1434)竹富町字南風見201 TEL(0980)85-5303/FAX(0980)85-5307	玉盛 雅通	昭48.12.18	55.3	1	7	39	46	46
(有)竹富島交通	(〒907-1101)竹富町竹富681-1 TEL(0980)85-2154/FAX(098)85-2112	新田 長男	平16.9.16	7.0	1	2	18	20	29

乗合・貸切兼業

注: (株)北部観光バスの※は3月18日～9月30日までの期間限定運行。





特定旅客自動車運送事業一覧表

平成21年3月末現在

事業者名	本社所在地	代表者	路線又は区域	旅客の範囲	届出キロ	車両数	許可等年月日
那覇空港グランドサービス(株)	(〒901-0142) 那覇市宇鏡水403 TEL(098)858-1869 FAX(098)857-4102	中村 栄二	那覇空港国際線ターミナル～国内線ターミナル、 那覇空港構内～国際線ターミナル	JAL・JTAの旅客、空港内の施設管理者(職員を含む)及び施設利用者	3.1	11	許可 昭49.6.29 議決議受届 平2.8.1
東運輸(株)	(〒907-0012) 石垣市美崎町3 TEL(0980)82-2054 FAX(0980)83-4686	糸洲 長勇	石垣空港制限区域内	JTA・ANKの旅客	—	4	許可 平4.6.19
(株)かひら観光交通	(〒907-0453) 石垣市宇川平886 TEL(0980)88-2660 FAX(0980)88-2665	宮良 直全	川平部落内	クラブメッド・カピラの従業員	3.8	1	許可 平13.12.7

平成21年3月末現在

事業者名	事務所所在地	代表者	車両数	許可等年月日
(有)アーバンエステート	(〒904-0003) 沖縄市住吉1-5-22 TEL(098)921-0670 FAX(098)921-0671	平安座 唯盛	1	許可 平17.1.31
(有)沖縄サンケアネット	(〒903-0825) 那覇市首里山川町2-7-5 TEL(098)929-3900 FAX(098)929-3930	田代 文昭	1	許可 平17.8.29 廃止届 平21.3.11
(資)湯果報	(〒904-0022) 沖縄市園田2-19-6 TEL(098)932-0766 FAX(098)932-0766	仲間 敏寛	1	許可 平17.8.29

※ 営業区域及び旅客の範囲は次頁(参考)を参照。

平成21年3月末現在

事業者名	事務所所在地	代表者	車両数	許可等年月日
風雅(資)	(〒904-0034) 沖縄市山内2-4-19 TEL(098)931-0120 FAX(098)931-0121	比嘉 和枝	1	許可 平17.8.29
特定非営利活動法人きづき	(〒904-2172) 沖縄市宇泡瀬1-21-15 TEL(098)937-5512 FAX(098)937-5530	當真 初美	1	許可 平17.8.29
(有)ユニバーサル	(〒902-0078) 那覇市職名3-1-45-102 TEL(098)836-2755 FAX(098)836-2758	島袋 末子	1	許可 平17.10.19
社会福祉法人まつみ福祉会	(〒901-0223) 豊見城市字翁長854-2-202 TEL(098)856-1111 FAX(098)856-1408	松岡 半七	1	許可 平17.11.29
(有)仲井真	(〒902-0075) 那覇市国場52 1-A TEL(098)832-1165 FAX(098)832-1164	宮城 健勇	1	許可 平17.11.29
特定非営利活動法人たんぽぽ苑	(〒904-2165) 沖縄市宮里1-26-10 TEL(098)934-7707 FAX(098)934-2720	仲吉 重雄	1	許可 平17.12.13
医療法人祐真会	(〒908-0011) 宮古島市平良字東仲宗根添1898-7 TEL(0980)73-0800 FAX(0980)73-0807	奥原 典一	1	許可 平18.2.2
社会福祉法人沖縄人口二一	(〒901-2126) 浦添市宮城4-9-17 TEL(098)877-3344 FAX(098)877-2190	金城 康博	4	許可 平18.2.9

※(参考)営業区域及び旅客の範囲について

介護報酬の支払い対象となることを前提として、医療施設等と自宅等との間で複数の要介護者の送迎輸送を介護サービス事業者が行う場合であって、以下の要件を満たす運送。

- ① 事業者たる介護サービス事業者と運送需要者たる複数の要介護者との間で介護サービスの利用に関する契約(運送契約)であることが明示されていない場合を含む。)が締結されていること。
- ② 運送需要者たる複数の要介護者が同一の運送目的を有していること。
- ③ ①の契約の内容を証する書面が作成されていること。
- ④ 運送需要者たる複数の要介護者は、要介護認定を受け、特定の市町村から介護報酬の支払いを受け得る資格を有すること。
- ⑤ 会員制により運送需要者たる複数の要介護者が特定されている場合であって、事業者たる介護サービス事業者の作成する会員リスト等により、申請者が個々の運送需要者を明確に把握していることと認められること。

平成21年3月末現在

事業者名	事務所在地	代表者	車両数	許可等年月日
(有)楽龍オキナワ	(〒901-2121) 浦添市内岡5-8-7 TEL(098)942-4713 FAX(098)942-4792	浦添 純	1	許可 平18.2.15
社会福祉法人いなほ会	(〒901-2404) 中城村宇添石363 TEL(098)895-4407 FAX(098)895-5158	新垣 元武	1	許可 平18.3.1
社会福祉法人沖縄中央福祉会	(〒901-2303) 北中城村字仲順544-1 TEL(098)935-1000 FAX(098)935-3455	安里 盛善	1	許可 平18.3.23
医療法人卯の会	(〒904-0012) 沖縄市安慶田4-10-3 TEL(098)933-2756 FAX(098)932-8123	新垣 元武	1	許可 平18.3.30 廃止届 平20.8.4
(有)佐野正開発	(〒902-0072) 那覇市真地426-121 TEL(098)833-8837 FAX(098)836-6169	佐野 治	1	許可 平18.4.25
社会福祉法人 読谷村社会福祉協議会	(〒904-0301) 読谷村字盛喜味2975 TEL(098)958-2939 FAX(098)958-2189	新垣 喜一	1	許可 平18.4.25
台同会社ほっとケア	(〒907-0001) 石垣市宇大浜386 TEL(0980)88-0560 FAX(0980)88-0600	安田 優子	1	許可 平18.5.19

※(参考)営業区域及び旅客の範囲について

介護報酬の支払い対象となることを前提として、医療施設等と自宅等との間で複数の要介護者の送迎輸送を介護サービス事業者が行う場合であって、以下の要件を満たす運送。

① 事業者たる介護サービス事業者と運送需要者たる複数の要介護者との間で介護サービスの利用に関する契約(運送契約であることが明示されていない場合を含む。)が締結されていること。

② 運送需要者たる複数の要介護者が同一の運送目的を有していること。

③ ①の契約の内容を証する書面が作成されていること。

④ 運送需要者たる複数の要介護者は、要介護認定を受け、特定の市町村から介護報酬の支払いを受け得る資格を有すること。

⑤ 会員制により運送需要者たる複数の要介護者が特定されている場合であって、事業者たる介護サービス事業者の作成する会員リスト等により、申請者が個々の運送需要者を明確に把握していると認められること。

平成21年3月末現在

事業者名	事務所所在地	代表者	車両数	許可等年月日
社会福祉法人 転生会	(〒901-0514) 八重瀬町宇安里670 TEL(098)998-7652 FAX(098)998-7653	岡本 幸子	1	許可 平18.6.29
(有)志慶真建築設計	(〒902-0072) 那覇市真地176-1 TEL(098)888-2646 FAX(098)888-2134	志慶真 勉	1	許可 平18.6.22 廃止届 平21.2.2
(有)ケアステーション花織	(〒904-0302) 読谷村字喜名497-14 TEL(098)958-1549 FAX(098)958-1649	上地 美枝子	1	許可 平18.6.22
(有)平和	(〒902-0072) 那覇市真地226-1-205 TEL(098)832-3965 FAX(098)867-3964	赤嶺 美幸	1	許可 平18.7.26
社会福祉法人憲寿会	(〒901-0414) 八重瀬町字当銘378-1 TEL(098)998-8899 FAX(098)998-8099	金城 憲保	1	許可 平18.8.23
社会福祉法人常盤会	(〒905-0213) 本部町字谷茶310 TEL(0980)47-3644 FAX(0980)47-5824	山里 將保	1	許可 平18.8.23
社会福祉法人松籬会	(〒905-0006) 名護市宇字茂佐1873-1 TEL(0980)53-1934 FAX(0980)53-7472	仲兼久 文政	1	許可 平18.10.17

※(参考)営業区域及び旅客の範囲について

介護報酬の支払い対象となることを前提として、医療施設等と自宅等との間で複数の要介護者の送迎輸送を介護サービス事業者が行う場合であって、以下の要件を満たす運送。

- ① 事業者たる介護サービス事業者と運送需要者たる複数の要介護者との間で介護サービスの利用に関する契約(運送契約であることが明示されていない場合を含む。)が締結されていること。
- ② 運送需要者たる複数の要介護者が同一の運送目的を有していること。
- ③ ①の契約の内容を証する書面が作成されていること。
- ④ 運送需要者たる複数の要介護者は、要介護認定を受け、特定の市町村から介護報酬の支払いを受け得る資格を有すること。
- ⑤ 会員制により運送需要者たる複数の要介護者が特定されている場合であって、事業者たる介護サービス事業者の作成する会員リスト等により、申請者が個々の運送需要者を明確に把握していることと認められること。

平成21年3月末現在

事業者名	事務所所在地	代表者	車両数	許可等年月日
(資)ケアサービスかりゆし	(〒904-2173) 沖縄市比屋根374-1 TEL(098)931-1950 FAX(098)931-1951	津波古 清美	1	許可 平18.10.23
社会福祉法人 八重瀬町社会福祉協議会	(〒901-0512) 八重瀬町字具志頭645 TEL(098)998-4000 FAX(098)998-8999	仲座 清次郎	1	許可 平18.12.11 廃止届 平20.4.16
社会福祉法人 与那原町社会福祉協議会	(〒901-1302) 与那原町字上与那原16-2 TEL(098)945-3016 FAX(098)946-7970	上原 茂人	1	許可 平19.3.1
社会福祉法人 南城市社会福祉協議会	(〒901-1206) 南城市大里字仲間918 TEL(098)946-2745 FAX(098)947-3031	勢理空 徳助	1	許可 平19.3.1
社会福祉法人育賢会	(〒904-1114) うるま市石川嘉手苜961-17 TEL(098)965-6306 FAX(098)982-5590	宇根 貞雄	1	許可 平19.5.8
医療法人だいわ会	(〒904-1106) うるま市石川3273-2 TEL(098)964-6511 FAX(098)965-6643	大島 誠行	1	許可 平19.5.14
特定非営利活動法人元氣ゆがら村	(〒906-0012) 宮古島市平良字西里780-1 TEL(0980)74-2022 FAX(0980)74-2022	下地 廣信	1	許可 平19.6.28
(有)介護保険事業所子イゴ	(〒906-0012) 宮古島市平良字西里745-1 TEL(0980)73-5173 FAX(0980)73-5165	新崎 大樹	1	許可 平19.10.9

※(参考)営業区域及び旅客の範囲について

介護報酬の支払い対象となることを前提として、医療施設等と自宅等との間で複数の要介護者の送迎輸送を介護サービス事業者が行う場合であって、以下の要件を満たす運送。

① 事業者たる介護サービス事業者と運送需要者たる複数の要介護者との間で介護サービスの利用に関する契約(運送契約であることが明示されていない場合を含む。)が締結されていること。

② 運送需要者たる複数の要介護者が同一の運送目的を有していること。

③ ①の契約の内容を証する書面が作成されていること。

④ 運送需要者たる複数の要介護者は、要介護認定を受け、特定の市町村から介護報酬の支払いを受け得る資格を有すること。

⑤ 会員制により運送需要者たる複数の要介護者が特定されている場合であって、事業者たる介護サービス事業者の作成する会員リスト等により、申請者が個々の運送需要者を明確に把握していること認められること。

平成21年3月末現在

事業者名	事務所所在地	代表者	車両数	許可等年月日
(有)まほろば	(〒904-0105) 北谷町字吉原374-1 TEL(098)936-1174 FAX(098)894-2237	喜如嘉 千枝美	1	許可 平19.10.16
社会福祉法人栄寿の会	(〒906-0013) 宮古島市平良字下里2662 TEL(0980)-73-6481 FAX(0980)73-9483	砂川 盛一	1	許可 平20.7.4
有限会社 花	(〒901-1111) 南風原町字兼城263-23 TEL(098)889-3184 FAX(098)889-3343	山内 みゆき	1	許可 平21.3.11

※(参考)営業区域及び旅客の範囲について

介護報酬の支払い対象となることを前提として、医療施設等と自宅等との間で複数の要介護者の送迎輸送を介護サービス事業者が行う場合であって、以下の要件を満たす運送。

① 事業者たる介護サービス事業者と運送需要者たる複数の要介護者との間で介護サービスの利用に関する契約(運送契約であることが明示されていない場合を含む。)が締結されていること。

② 運送需要者たる複数の要介護者が同一の運送目的を有していること。

③ ①の契約の内容を証する書面が作成されていること。

④ 運送需要者たる複数の要介護者は、要介護認定を受け、特定の市町村から介護報酬の支払いを受け得る資格を有すること。

⑤ 会員制により運送需要者たる複数の要介護者が特定されている場合であって、事業者たる介護サービス事業者の作成する会員リスト等により、申請者が個々の運送需要者を明確に把握していると認められること。

## 沖縄都市モノレールの概要

### 1. 事業概要

名称 : 沖縄都市モノレール (愛称: ゆいレール)  
区間 : 那覇市字鏡水 (那覇空港) ~ 那覇市首里汀良町 (建設キロ13.1km 営業キロ12.9km)  
構造 : 跨座型  
駅数 : 15 駅 (平均駅間距離0.92km)  
特許日 : 平成8年3月22日  
開業日 : 平成15年8月10日 (日) (※「道の日」)

### 2. システム設備概要

運転方式 : ワンマン手動運転  
車両 : 2車両固定編成 (定員165人、座席定員65人)

### 3. 運転計画

運行本数 : 両方向合計 : 平日228本、土日祝194本  
運行間隔 : 早朝 (06:00~07:00) 平日12分~15分 土日祝: 12分~15分  
通勤帯 (07:00~10:00) 平日6分~15分 土日祝: 10分~12分  
午前中 (10:00~12:00) 平日10分 土日祝: 10分  
午後 (12:00~17:00) 平日10分 土日祝: 10分  
夕方 (17:00~19:00) 平日8分 土日祝: 10分  
夜間 (19:00~21:00) 平日9分~13分 土日祝: 9分~13分  
深夜 (21:00~23:00) 平日12分~15分 土日祝: 12分~15分

所要時間 : 片道約27分  
表定速度 : 約28km/h (始終点間の走行距離を実際の所要時間で除して得られる速度)  
最高速度 : 約65km/h  
強風時 : 瞬間風速15m/s以上 : 注意運転  
瞬間風速25m/s以上を5分間に2回以上計測 : 運転を一時停止し、最寄り停車場にて待機。尚、台風による運休等は対策会議にて決定。

### 4. 事業者

事業者名 : 沖縄都市モノレール株式会社  
代表者 : 代表取締役社長 比嘉 良雄  
住所 : 〒901-0143 沖縄県那覇市字安次嶺377-2

### 5. 運賃

#### ○認可日・届出日

平成15年6月30日

#### ○普通旅客運賃

初乗り3区間までの運賃が200円で、3kmごとに30円加算  
那覇空港駅~首里駅 (全線) までは遠距離通減制で290円

#### ○定期旅客運賃

割引率 (1か月) : 通勤38%、通学60%

#### ○回数旅客運賃

割引率 (10枚) : 普通15%、通学25%

#### ○団体旅客運賃

割引率 : 普通団体10%、高等学校20%、中学校40%、小学校・幼稚園30% (小児運賃の)

#### ○フリー乗車券

- ・ 1日乗車券 大人: 600円、小児: 300円
- ・ 2日乗車券 大人: 1,000円、小児: 500円
- ・ 3日乗車券 大人: 1,400円、小児: 700円

#### (参考)

##### 輸送実績

平成18年度 約374百人/日  
平成19年度 約377百人/日  
平成20年度 約375百人/日

一般乗合旅客自動車運送事業輸送統計

項目 地区	年度	事業者数	車両数 (両)	1日1車あたり 走行キロ (km)	1日1車あたり 輸送人員 (人)	1日1車あたり 営業収入 (円)	延実働車両数 (日車)	総走行キロ (km)	輸送人員 (千人)	営業収入 (千円)
沖繩本島	16	5	678	207	155	37,391	174,855	36,258,981	27,166	6,538,009
	17	6	710	203	152	35,847	191,636	39,036,455	29,218	6,869,565
	18	6	716	202	148	34,656	195,447	39,497,437	28,886	6,773,506
	19	7	706	201	147	35,196	197,449	39,610,924	29,051	6,949,419
	20	7	687	199	150	35,214	193,769	38,525,773	28,977	6,823,349
宮古	16	3	17	100	20	5,071	5,207	521,337	108	26,407
	17	3	17	98	20	4,923	5,272	519,494	108	25,952
	18	3	17	100	21	4,762	5,082	505,639	105	24,199
	19	3	17	97	20	4,631	5,014	488,204	101	23,220
	20	3	16	97	19	4,370	5,001	483,150	93	21,855
八重山	16	1	19	150	58	15,056	6,534	981,114	382	98,378
	17	1	20	152	63	15,227	6,439	981,044	411	98,048
	18	1	20	149	62	14,842	6,663	989,168	410	98,892
	19	3	30	151	54	14,681	8,549	1,294,511	466	125,511
	20	4	31	151	58	13,957	8,623	1,303,356	500	120,553
伊江島	19	1	1	138	30	3,455	365	50,260	11	1,261
	20	1	1	150	30	4,091	364	54,675	11	1,489
合計	16	9	714	202	148	35,707	186,596	37,761,432	27,656	6,662,794
	17	10	747	199	146	34,392	203,347	40,536,993	29,737	6,993,565
	18	10	753	198	142	33,286	207,192	40,992,244	29,401	6,896,597
	19	13	753	196	140	33,639	211,012	41,393,639	29,618	7,098,150
	20	15	735	194	142	33,536	207,757	40,366,954	29,581	6,967,246

注：沖繩本島地区の平成16年度統計には、那覇交通機(平成16年4月～7月)の輸送実績を含まない。

一般貸切旅客自動車運送事業輸送実績

項目 地区	年度	事業者数	車両数 (両)	1日1車あたり 走行キロ (km)	1日1車あたり 輸送人員 (人)	1日1車あたり 営業収入 (円)	延実働車両数 (日車)	総走行キロ (km)	輸送人員 (千人)	営業収入 (千円)
沖繩本島	16	16	545	138	36	54,143	110,397	15,291,606	4,064	5,977,258
	17	22	605	134	36	52,853	125,901	16,874,608	4,602	6,654,257
	18	27	631	134	38	53,507	116,977	15,701,056	4,387	6,259,060
	19	28	636	132	37	50,589	134,402	17,755,158	4,902	6,799,243
	20	31	630	137	38	50,375	129,003	17,635,190	4,924	6,498,577
伊江島	16	1	5	29	35	22,833	336	10,032	11	7,672
	17	1	6	25	34	22,063	320	8,171	10	7,060
	18	1	5	25	39	24,697	370	9,166	14	9,138
	19	1	4	25	30	25,065	353	8,641	11	8,848
	20	1	5	25	36	27,377	305	7,666	11	8,350
久米島	16	1	8	49	48	47,357	705	34,918	33	33,387
	17	1	8	48	43	47,445	638	31,016	27	30,270
	18	1	9	46	47	38,101	703	32,017	33	26,785
	19	1	9	48	47	31,798	863	41,412	40	27,442
	20	1	9	47	50	37,598	782	36,579	39	29,402
渡嘉敷	20	1	8	35	54	14,922	694	24,341	37	10,356
宮古	16	3	45	107	42	36,298	6,484	694,319	274	235,353
	17	3	46	108	43	36,501	6,501	705,058	280	237,295
	18	3	47	108	42	37,926	6,158	662,055	257	233,550
	19	3	49	99	40	38,813	5,596	554,835	226	217,195
	20	3	49	96	41	38,066	5,528	530,197	229	210,430
八重山	16	9	153	71	50	38,182	25,860	1,858,563	1,295	987,397
	17	9	157	70	47	41,193	24,957	1,761,869	1,173	1,028,045
	18	9	164	68	46	36,361	32,013	2,189,702	1,460	1,164,038
	19	10	159	65	45	36,633	29,063	1,880,327	1,298	1,064,656
	20	12	162	59	42	35,181	31,259	1,836,690	1,311	1,099,722
合計	16	30	756	124	41	50,361	143,782	17,889,438	5,845	7,241,067
	17	36	822	122	36	50,259	158,317	19,380,722	5,679	7,956,927
	18	41	856	119	39	49,242	156,221	18,593,996	6,095	7,692,571
	19	43	857	119	36	47,672	170,277	20,240,373	6,152	8,117,384
	20	49	863	120	39	46,887	167,571	20,070,663	6,551	7,856,837

注 1. 車両数の( )内は、乗合からの流用車で内数である。

2. 八重山地区(与那国)の事業者は、平成17年度の輸送実績が未提出である。

3. 沖繩本島地区の平成16年度統計には、那覇交通㈱(平成16年4月～7月)の輸送実績を含まない。

一般乗合旅客自動車運送事業の運賃の推移（沖縄本島）

実施年月日 (認可年月日)		3. 4. 1 (3. 3. 19)	5. 11. 1 (5. 10. 21)	10. 6. 1 (10. 5. 21)	20. 12. 22 (20. 12. 9)
区分	市 外 線	キロ/円	キロ/円	キロ/円	キロ/円
		琉球バス 27. 00 沖縄バス 26. 70 東陽バス 25. 90 那覇交通 24. 90	琉球バス 29. 60 沖縄バス 29. 30 東陽バス 28. 40 那覇交通 27. 50	琉球バス 31. 70 沖縄バス 31. 40 東陽バス 30. 40 那覇交通 29. 70	琉球バス交通 38. 00 沖縄バス 37. 50 東陽バス 35. 40 那覇バス 34. 10
	初乗運賃	120円	130円	140円	160円
	改定率	7. 9~9. 2%	9. 6~10. 4%	7. 0~8. 0%	11. 4%~18. 6%
	制 度	対キロ区間制	同 左	同 左	同 左
	賃 率	均一170円	均一190円	均一200円	均一220円
	改定率	6. 25%	11. 8%	5. 3%	11. 4%
	制 度	均 一 制	同 左	同 左	同 左
	市 内 線				

一 一般乗合旅客自動車運送事業の運賃の推移（離島地区）

実施年月日 (認可年月日)	※5.3.1 (5.2.19)	9.4.1 (9.3.24) 消費税引き上げに伴う改定	20.9.16 (20.9.2)
区分			
基準賃率 (キロ/円)	宮古協栄バス 24.00 八千代バス・タクシー 24.00 東運輸 27.00 共和バス 22.30	宮古協栄バス 24.40 八千代バス・タクシー 24.40 東運輸 27.50	宮古協栄バス 27.50 八千代バス・タクシー 28.50 共和バス 27.80 東運輸 31.30 西表島交通 30.40
初乗運賃	宮古協栄バス 120円 八千代バス・タクシー 120円 東運輸 120円 共和バス 100円	宮古協栄バス 120円 八千代バス・タクシー 120円 東運輸 120円	宮古協栄バス 140円 八千代バス・タクシー 140円 共和バス 140円 東運輸 150円 西表島交通 130円 ※※伊江島観光バス 100円
改定率	12.5～19.9%	消費税率等のアップ分 (105/103)の範囲内	12.7%～24.7% ※※貸切乗合運送から移行した西表島交通及び伊江島観光バス除く。
制度	対キロ区間制	同 左	伊江島観光バス 地帯制 他5社 対キロ区間制

※ 共和バスにおいては、認可日 H5.9.17 実施日 H5.9.26

※※ 伊江島観光バスにおいては、同一地区内100円均一、地区を跨ぐと200円。

※※※「貸切乗合運送」とは、一般貸切旅客自動車運送事業者による乗合運送のことである。

## 一般貸切旅客自動車運送事業の運賃及び料金

・一般貸切旅客自動車運送事業の運賃・料金の設定又は変更のうち実施予定日の30日前までに届け出る必要がないものについて(公示第7号・平成12年1月25日付)

(1) 運賃・料金の設定(変更)届出書の内容が次に掲げるすべての事項に該当するときは、実施予定日の30日前までに届け出る必要はないものとする。

① 運賃・料金の最高額及び最低額が下表の範囲内のものであること。

② 運賃・料金の適用方法が、「一般貸切旅客自動車運送事業の運賃・料金の標準適用方法」と合致するものであること。

(2) なお、上記に該当する場合であっても、道路運送法施行規則第10条の2第2項に基づき、実施予定日より前に運賃・料金の設定又は変更を届け出る必要がある。

### 1. 沖縄本島

(平成12年2月1日実施)

			上 限	下 限
キロ制運賃 (1km当たり)	大型車	～100km	630	410
		101km～300	530	350
		301km～	430	280
	中型車	～100km	530	350
		101km～300	430	280
		301km～	330	220
	小型車	～100km	440	290
		101km～300	330	220
		301km～	280	180
時間制運賃 (1時間当たり)	大 型 車		12,310	8,030
	中 型 車		9,780	6,380
	小 型 車		7,940	5,180
深夜早朝運行料金(1時間当たり)			3,000	2,700
時間待機料金(1時間当たり)			5,000	4,500
宿泊待機料金(1泊当たり)			26,000	23,400
航送料金(1時間当たり)			5,000	4,500
回送料金 (1km当たり)	大型車	～100km	370	330
		101km～	340	310
	中型車	～100km	310	280
		101km～	240	220
	小型車	～100km	240	220
		101km～	180	160
特殊車両割増料金			運賃の5割以内	

注. 大型車 … 車両の長さが9m 以上又は旅客席数50人以上

中型車 … 大型車、小型車以外のもの

小型車 … 車両の長さが7m 以下で、かつ旅客席数29人以下

2. 久米島

			上 限	下 限
キロ制運賃 (1km当たり)	大型車	～100km	390	260
		101km～300	310	200
		301km～	250	170
	中型車	～100km	320	210
		101km～300	250	170
		301km～	210	140
	小型車	～100km	260	170
		101km～300	210	140
		301km～	170	110
時間制運賃 (1時間当たり)	1時間以内	大 型 車	11,270	7,350
		中 型 車	8,860	5,780
		小 型 車	7,250	4,730
	1時間超	大 型 車	7,480	4,880
		中 型 車	5,980	3,900
		小 型 車	4,830	3,150
深夜早朝運行料金(1時間当たり)			1,500	1,350
時間待機料金(1時間当たり)			2,000	1,800
宿泊待機料金(1泊当たり)			14,000	12,600
航送料金(1時間当たり)			2,000	1,800
回送料金 (1km当たり)	大型車	～100km	210	190
		101km～	190	170
	中型車	～100km	190	170
		101km～	140	130
	小型車	～100km	160	140
101km～		110	100	
特殊車両割増料金			運賃の5割以内	

### 3. 石垣島

			上 限	下 限
キロ制運賃 (1km当たり)	大型車	～100km	370	240
		101km～300	320	210
		301km～	260	170
	中型車	～100km	290	190
		101km～300	280	180
		301km～	230	150
	小型車	～100km	240	160
		101km～300	230	150
		301km～	200	130
時間制運賃 (1時間当たり)	大 型 車		6,670	4,350
	中 型 車		5,750	3,750
	小 型 車		4,830	3,150
深夜早朝運行料金(1時間当たり)			1,500	1,350
時間待機料金(1時間当たり)			2,200	1,980
宿泊待機料金(1泊当たり)			15,100	13,590
航送料金(1時間当たり)			2,200	1,980
回送料金 (1km当たり)	大型車	～100km	230	210
		101km～	200	180
	中型車	～100km	200	180
		101km～	150	140
	小型車	～100km	160	140
		101km～	120	110
特殊車両割増料金			運賃の5割以内	

4. その他の島嶼

			上 限	下 限
キロ制運賃 (1km当たり)	大型車	～100km	430	280
		101km～300	370	240
		301km～	310	200
	中型車	～100km	330	220
		101km～300	320	210
		301km～	260	170
	小型車	～100km	280	180
		101km～300	260	170
		301km～	230	150
時間制運賃 (1時間当たり)	大 型 車		7,710	5,030
	中 型 車		6,670	4,350
	小 型 車		5,640	3,680
深夜早朝運行料金(1時間当たり)			1,700	1,530
時間待機料金(1時間当たり)			2,500	2,250
宿泊待機料金(1泊当たり)			17,500	15,750
航送料金(1時間当たり)			2,500	2,250
回送料金 (1km当たり)	大型車	～100km	270	240
		101km～	230	210
	中型車	～100km	230	210
		101km～	170	150
	小型車	～100km	190	170
		101km～	140	130
特殊車両割増料金			運賃の5割以内	

一般貸切旅客自動車運送事業の行先別運賃表（時間制運賃例）

乗降地	主な経過地	目的地	コース名	宿泊待機	実拘束時間	車種	運賃額	
							上	下
那覇	カイグンゴウ 海軍壕～ひめゆりの塔～ 守礼門	摩文仁	南部	日帰り	約6H	大型 中型 小型	73,860 58,680 47,640	48,180 38,280 31,080
那覇	リュウキョウムラ 琉球村～万座毛～ 東南植物楽園	東南植物楽園	中部	日帰り	約8H	大型 中型 小型	98,480 78,240 63,520	64,240 51,040 41,440
那覇	カイヨウハク 海洋博～今帰仁城趾～ パイン園～東南植物楽園	海洋博記念公園	北部 (海洋博)	日帰り	約12H	大型 中型 小型	147,720 117,360 95,280	96,360 76,560 62,160
那覇	カイチユウコウケン 海中公園～辺戸岬～ 名護	辺戸岬	北部 (辺戸岬)	日帰り	約12H	大型 中型 小型	147,720 117,360 95,280	96,360 76,560 62,160
那覇	カイグンゴウ 海軍壕～摩文仁～ 琉球村～東南植物楽園	南部戦跡海洋博 記念公園	本 部 (一泊)	一泊	約8H×2日	大型 中型 小型	222,960 182,480 153,040	151,880 125,480 106,280

地方バス路線維持費国庫補助金交付実績

(単位:千円)

項目	年度	16		17		18		19		20	
		全国	沖縄	全国	沖縄	全国	沖縄	全国	沖縄	全国	沖縄
生活 交通 路線 維持 に係る 補助	運行費	6,399,684	42,403	6,459,550	31,400	6,672,235	40,078	6,575,841	44,435	6,796,189	45,507
	事業者数	219	2	217	2	217	3	213	2	208	2
	系統数	1,895	9	1,799	8	1,725	15	1,645	10	1,611	10
特別指定生活路線 運行費に係る補助 *H19年度は「生活交 通再生路線運行費補 助」 *H20年度は路線合理	車両購入費	779,720	6,434	689,787	5,295	746,781	6,088	1,095,511	6,393	1,125,637	6,650
	事業者数	80	1	71	1	71	1	84	1	83	1
	車両数	131	1	139	1	128	1	161	1	160	1
特別指定生活路線 運行費に係る補助 *H19年度は「生活交 通再生路線運行費補 助」 *H20年度は路線合理	金額	46,174	0	52,972	0	11,873	0	2,242	0	81,616	0
	事業者数	10	0	10	0	7	0	2	0	56	0
	系統数	24	0	24	0	20	0	2	0	392	0
合計(金額)	7,225,578	48,837	7,202,309	36,695	7,430,889	46,166	7,673,594	50,828	8,003,442	52,157	

注1:沖縄の数値は全国の内数である。

一般乗用旅客自動車運送事業輸送統計(タクシー・ハイヤー)

地域	項目 年度	事業者数	車両数 (両)	延実在車両数 (日車)	延実働車両数 (日車)	実働率 (%)	実車キロ (千km)	総走行キロ (千km)	実車率 (%)	輸送回数 (回)	輸送人員 (千人)	営業収入 (千円)
沖法	16	130	3,753	1,361,916	1,153,388	84.7	110,033	359,383	30.6	33,663,374	49,318	26,392,071
	17	127	3,751	1,363,536	1,143,960	83.9	110,601	354,535	31.2	33,663,601	49,042	26,368,074
縄人	18	125	3,750	1,362,080	1,138,713	83.6	111,497	352,949	31.6	33,579,930	48,598	26,450,057
	19	120	3,754	1,370,136	1,129,307	82.4	106,240	343,995	30.9	33,232,323	47,262	26,494,714
本島	20	115	3,742	1,365,454	1,132,953	83.0	95,121	330,393	28.8	29,230,436	42,771	25,044,036
	16	1,403	1,403	509,175	359,573	70.6	12,763	39,505	32.3	2,101,164	3,322	2,628,191
渡嘉敷	17	1,400	1,400	506,985	353,783	69.8	12,546	39,182	32.0	2,052,918	3,246	2,568,559
	18	1,410	1,410	507,470	348,474	68.7	12,260	38,509	31.8	1,989,200	3,156	2,480,252
伊江島	19	1,411	1,411	504,348	341,491	67.7	11,594	37,629	30.8	1,945,222	3,110	2,393,717
	20	1,418	1,418	505,459	335,946	66.5	10,831	35,507	30.5	1,816,756	2,924	2,292,953
伊平屋島	17	1	2	730	615	84.2	8	14	57.1	1,658	2	1,577
	18	1	2	732	603	82.4	7	14	50.0	2,248	3	1,382
座間味	19	1	2	730	662	90.7	8	14	57.1	3,025	6	4,784
	20	1	6	2,190	1,465	66.9	77	137	56.2	30,252	46	20,587
伊豆島	17	1	6	2,190	1,732	79.1	82	148	55.4	32,626	52	22,104
	18	1	7	2,555	1,834	71.8	87	163	53.4	36,136	58	25,203
久米島	19	1	7	2,562	1,751	68.3	103	183	56.3	42,035	67	28,568
	20	1	5	1,825	1,609	88.2	109	202	54.0	45,694	77	32,022
宮古	16	2	22	8,030	5,866	73.1	314	782	40.2	53,807	118	70,886
	17	2	25	8,820	6,331	71.8	335	834	40.2	59,738	101	74,368
八重山	18	2	25	9,125	6,118	67.0	341	833	40.9	63,284	103	73,987
	19	2	28	9,852	6,416	65.1	387	986	39.2	75,384	127	84,876
伊豆山	20	2	28	10,220	6,278	61.4	355	918	38.7	70,811	118	79,391
	16	20	169	60,510	56,755	93.8	4,565	13,762	33.2	1,540,284	2,219	1,104,438
伊平屋島	17	22	175	61,229	55,937	91.4	4,810	13,457	35.7	1,523,829	2,318	1,092,380
	18	17	166	60,590	55,097	90.9	4,307	13,206	32.6	1,456,470	2,128	1,057,712
座間味	19	17	166	60,756	54,732	90.1	4,296	12,974	33.1	1,474,934	2,126	1,045,775
	20	17	166	60,620	54,777	90.4	4,005	12,440	32.2	1,370,708	1,977	1,044,303
伊豆山	16	16	275	93,248	86,567	92.8	6,144	16,988	36.2	1,954,950	3,306	1,461,802
	17	17	285	101,751	84,486	83.0	6,296	16,608	37.9	2,012,683	3,677	1,528,054
伊平屋島	18	13	277	101,015	82,579	81.7	6,540	17,015	38.4	2,206,046	4,019	1,554,424
	19	14	277	100,663	82,708	82.2	6,376	17,106	37.3	2,169,509	4,038	1,488,780
伊豆山	20	15	293	101,980	83,972	82.3	5,888	16,189	36.4	1,985,567	3,611	1,460,651
	19	1	1	126	126	100.0	2	5	40.0	488	1	686
座間味	20	1	1	365	360	98.6	6	15	40.0	1,711	3	2,166
	19	1	1	265	119	44.9	3	10	30.0	1,821	6	1,285
伊豆山	20	2	2	730	235	32.2	6	16	37.5	3,128	11	3,251
	19	1	1	183	164	89.6	2	5	40.0	903	2	910
福祉限定	18	59	79					375		30,545	48	
	19	66	87					492		46,478	76	
合計	20	69	87					776		67,089	97	
	16	1,572	5,628	2,035,069	1,663,614	81.7	133,896	430,557	31.1%	39,343,831	58,329	31,677,975
合計	17	1,570	5,644	2,044,511	1,646,229	80.5	134,670	424,764	31.7%	39,345,395	58,436	31,653,539
	18	1,628	5,716	2,043,565	1,633,430	79.9	135,040	422,689	31.9%	39,363,269	58,112	31,643,212
合計	19	1,634	5,734	2,049,440	1,617,253	78.9	129,008	413,394	31.2%	38,990,442	56,816	31,539,783
	20	1,642	5,745	2,047,566	1,616,956	79.0	116,331	396,474	29.3	34,595,828	51,598	29,964,467

注 1. 車両数については、期間限定減車も含む。  
 2. 渡嘉敷については、平成17年度から事業開始した。また、平成17年度の輸送実績は報告が無かった。  
 3. 福祉輸送限定事業は輸送実績報告様式が変更されたので、平成18年度から別計上とした。

一般乗用旅客自動車運送事業の運賃の推移（タクシー）

1 沖縄本島

区分	実施年月日 (認可年月日)		7. 4. 26 (7. 4. 18)		9. 4. 1 (9. 3. 19)		19. 10. 1 (19. 9. 7)		備考
	距離	制	時間	制	時間	制	時間	制	
運賃	特定大型(初乗)	1,800円	540円	1,800m	550円	1,800m	610円	1. 車種区分 (1) 特定大型車 道路運送車両法施行規則第2条に定める普通自動車で乗車定員7名以上のもの及び小型自動車であって乗車定員7名以上のもの。ただし、寝台専用車(「寝台専用車、車椅子専用車及び寝台・車椅子兼用車をいう。以下同じ。)を除く。 (2) 大型車 道路運送車両法施行規則第2条に定める普通自動車で乗車定員6名以下のもの。ただし、ハイブリッド自動車と同条に定める普通自動車のうち総排気量2,000cc(ディーゼル機関を除く。)未満のもので、自動車の長さが4.60メートル未満、かつ乗車定員5人以下のものを除く。 寝台専用車等で乗車定員7名以上のもの。 (3) 中型車 道路運送車両法施行規則第2条に定める小型自動車のうち、自動車の長さが4.60メートル以上で、かつ乗車定員6人以下のもの。寝台専用車等(同条に定める小型自動車のうち、自動車の長さが4.60メートル未満で乗車定員5人以下のもの)及び同条に定める軽自動車を除く。)であって乗車定員6人以下のもの。 (4) 小型車 道路運送車両法施行規則第2条に定める小型自動車(寝台専用車等を含む。)のうち、自動車の長さが4.60メートル未満で、乗車定員5人以下のもの。同条に定める軽自動車、福祉輸送事業のみで使用のもの。ハイブリッド自動車と同条に定める普通自動車のうち総排気量2,000cc(ディーゼル機関を除く。)未満のもので、自動車の長さが4.60メートル未満、かつ乗車定員5人以下のもの。 2. 身体障害者、知的障害者及び精神障害者割引 1割引	
	大型(初乗)	416m	90円	410m	90円	367m	90円		
	大型(加算)	1,800m	490円	1,800m	500円	1,800m	550円		
	中型(初乗)	403m	80円	397m	80円	355m	80円		
中型(加算)	1,800m	450円	1,800m	460円	1,800m	510円			
小型(初乗)	411m	70円	405m	70円	363m	70円			
小型(加算)	1,800m	440円	1,800m	450円	1,800m	500円			
特定大型	407m	60円	401m	60円	359m	60円			
大型	30分	2,200円	30分	2,240円	30分	2,520円			
中型	"	2,050円	"	2,090円	"	2,350円			
小型	"	1,750円	"	1,780円	"	2,000円			
特大型	"	1,500円	"	1,530円	"	1,720円			
待料	特定大型	時速10キロ以下 2分30秒	90円	時速10キロ以下 2分30秒	90円	時速10キロ以下 2分15秒	90円		
	大型	時速10キロ以下 2分25秒	80円	時速10キロ以下 2分25秒	80円	時速10キロ以下 2分10秒	80円		
	中型	時速10キロ以下 2分30秒	70円	時速10キロ以下 2分30秒	70円	時速10キロ以下 2分15秒	70円		
料金	小型	時速10キロ以下 2分30秒	60円	時速10キロ以下 2分25秒	60円	時速10キロ以下 2分10秒	60円		
	深夜早朝割増	午後11時から午前5時まで 2割増	90円	同左	90円	午後10時から午前5時まで 2割増	90円		
消費税	特定大型	2分30秒	90円	2分30秒	90円	2分15秒	90円		
	大型	2分25秒	80円	2分25秒	80円	2分10秒	80円		
消費税	中型	2分30秒	70円	2分30秒	70円	2分15秒	70円		
	小型	2分30秒	60円	2分25秒	60円	2分10秒	60円		
消費税	消費税	内税(3%)	内税(5%)	内税(5%)	内税(5%)	内税(5%)	内税(5%)		

タクシー自動認可運賃(沖縄県本島地区)

車種	運賃等	距離制運賃		時間距離併用制 (時速10km以下の走行)	待料金	時間制運賃 (30分ごと)
		初乗 (1.8km)	加算			
特定大型	上限	610 円	367 m 90 円	2 分 15 秒 90 円	2 分 15 秒 90 円	2,520 円
	A	600 円	373 m 90 円	2 分 15 秒 90 円	2 分 15 秒 90 円	2,480 円
	B	590 円	379 m 90 円	2 分 20 秒 90 円	2 分 20 秒 90 円	2,440 円
	下限	580 円	386 m 90 円	2 分 20 秒 90 円	2 分 20 秒 90 円	2,400 円
大型	上限	550 円	355 m 80 円	2 分 10 秒 80 円	2 分 10 秒 80 円	2,350 円
	A	540 円	362 m 80 円	2 分 10 秒 80 円	2 分 10 秒 80 円	2,310 円
	下限	530 円	368 m 80 円	2 分 15 秒 80 円	2 分 15 秒 80 円	2,270 円
中型	上限	510 円	363 m 70 円	2 分 15 秒 70 円	2 分 15 秒 70 円	2,000 円
	A	500 円	370 m 70 円	2 分 15 秒 70 円	2 分 15 秒 70 円	1,970 円
	下限	490 円	378 m 70 円	2 分 20 秒 70 円	2 分 20 秒 70 円	1,930 円
小型	上限	500 円	359 m 60 円	2 分 10 秒 60 円	2 分 10 秒 60 円	1,720 円
	A	490 円	366 m 60 円	2 分 15 秒 60 円	2 分 15 秒 60 円	1,690 円
	下限	480 円	374 m 60 円	2 分 15 秒 60 円	2 分 15 秒 60 円	1,660 円

2 離島(沖繩本島地区以外)

区分	実施年月日 (認可年月日)	6. 8. 13 (6. 8. 5)		9. 4. 1 (9. 3. 19)		20. 7. 1 (20. 6. 13)		備考
		距離	制	時間	制	時間	制	
運賃	特定大型(初乗)	1,200m	490円	1,200m	500円	1,200m	550円	1. 車種区分 (1) 特定大型車 道路運送車両法施行規則第2条に定める普通自動車 で乗車定員7名以上のもの及び小型自動車であって乗 車定員7名以上のもの。ただし、寝台専用車(「寝台専用 車、車椅子専用車及び寝台・車椅子兼用車をいう。以下 同じ。)を除く。 (2) 大型車 道路運送車両法施行規則第2条に定める普通自動車で 乗車定員6名以下のもの。ただし、ハイブリッド自動車 同条に定める普通自動車のうち総排気量2,000cc(ディ ェーゼル機関を除く。)未満のもので、自動車の長さが4.60メ ートル未満、かつ乗車定員5人以下のものを除く。 寝台専用車等で乗車定員7名以上のもの。 (3) 中型車 道路運送車両法施行規則第2条に定める小型自動車の うち、自動車の長さが4.60メートル以上で、かつ乗車定員6 人以下のもの。寝台専用車等(同条に定める小型自動車 のうち、自動車の長さが4.60メートル未満で乗車定員5人 以下のもの及び同条に定める軽自動車を除く。)であって乗車 定員6人以下のもの。 (4) 小型車 道路運送車両法施行規則第2条に定める小型自動車 (寝台専用車等を含む。)のうち、自動車の長さが4.60メー ル未満で、乗車定員5人以下のもの。同条に定める軽自動 車で、福祉輸送事業のみに使用するもの。ハイブリッド自 動車で同条に定める普通自動車のうち総排気量2,000cc (ディーゼル機関を除く。)未満のもので、自動車の長さが 4.60メートル未満、かつ乗車定員5人以下のもの。 2. 身体障害者、知的障害者及び精神障害者割引 1割引
	大型(初乗)	—	—	1,200m	460円	1,200m	510円	
	中型(初乗)	1,200m	410円	1,200m	420円	1,200m	460円	
小型(初乗)	1,200m	380円	1,200m	390円	1,200m	430円		
特定大型	30分	2,700円	30分	2,750円	30分	3,030円		
大	—	—	30分	2,460円	30分	2,710円		
中	30分	2,200円	30分	2,240円	30分	2,470円		
小	30分	1,550円	30分	1,580円	30分	1,740円		
特定大型	—	—	—	—	—	—		
大	—	—	—	—	—	—		
中	—	—	—	—	—	—		
小	—	—	—	—	—	—		
深夜早朝割増	午後10時から午前5時まで2割増	—	—	同	左	同	左	
待料	特定大型	1分50秒	80円	1分45秒	80円	1分40秒	80円	
	大	—	—	2分00秒	80円	1分50秒	80円	
	中	1分55秒	70円	1分55秒	70円	1分45秒	70円	
料金	小	2分20秒	60円	2分20秒	60円	2分05秒	60円	
	消費税	—	—	内税(3%)	—	内税(5%)	—	

自動認可運賃(沖縄県離島地区)

運賃等 車種		距離制運賃		待料金	時間制運賃 (30分ごと)
		初乗 (1.2km)	加算		
特定大型	上限	550 円	274 m 80 円	1 分 40 秒 80 円	3,030 円
	A	540 円	279 m 80 円	1 分 40 秒 80 円	2,980 円
	B	530 円	284 m 80 円	1 分 40 秒 80 円	2,920 円
	下限	520 円	290 m 80 円	1 分 45 秒 80 円	2,870 円
大型	上限	510 円	312 m 80 円	1 分 50 秒 80 円	2,710 円
	A	500 円	318 m 80 円	1 分 50 秒 80 円	2,660 円
	B	490 円	325 m 80 円	1 分 55 秒 80 円	2,610 円
	下限	480 円	332 m 80 円	1 分 55 秒 80 円	2,560 円
中型	上限	460 円	299 m 70 円	1 分 45 秒 70 円	2,470 円
	A	450 円	306 m 70 円	1 分 45 秒 70 円	2,420 円
	下限	440 円	313 m 70 円	1 分 50 秒 70 円	2,370 円
小型	上限	430 円	375 m 60 円	2 分 5 秒 60 円	1,740 円
	A	420 円	384 m 60 円	2 分 10 秒 60 円	1,700 円
	下限	410 円	393 m 60 円	2 分 15 秒 60 円	1,660 円

一般乗用旅客自動車運送事業の運賃の推移（ハイヤー）

3 ハイヤー（沖縄本島）

実施年月日 (認可年月日)		3. 12. 24 (3. 12. 16)	9. 4. 1 (9. 3. 19)	21. 10. 1 (21. 9. 18)	備 考
運 賃	距離制	1,500円 405円	同 左	1,500円 377円	1. 車種区分 (1) 大型車 道路運送車両法施行規則第2条に定める普通自動車、又は同条に定める小型自動車であって乗車定員7名以上のもの。
	時間制	1,500円 390円	同 左	1,500円 368円	
運 賃	大 型	30分 1,950円	同 左	30分 2,360円	(2) 中型車 道路運送車両法施行規則第2条に定める小型自動車、自動車の長さが4.6m以上で乗車定員6名以下のもの。
	中 型	" 1,750円	同 左	" 2,120円	
運 賃	大 型	518,000円	同 左	—	2. 身体障害者、知的障害者及び精神障害者割引 1割引
	中 型	477,000円	同 左	—	
料 金	深夜早朝割増	午後11時から午前5時まで2割増	同 左	午後10時から午前5時まで2割増	
料 金	特別車両割増	排気量が4,000cc以上又は乗車定員7人以上の車両は、大型運賃の1割増	同 左	同 左	
	待 料	大 型 2分30秒 80円 中 型 2分25秒 70円	同 左	2分20秒 90円 2分20秒 80円	
料 金	迎車回送料金	2kmを超える場合に限り、発車地点から2km地点を起算点とする距離制運賃を適用。	同 左	同 左	
消 費 税	消 費 税	外 税 (3%)	外 税 (5%)	内 税 (5%)	

# 車両規模別事業者数(トラック)

平成21年3月末現在

地区	5 両まで		10 両まで		15 両まで		20 両まで		30 両まで		50 両まで		100 両まで		101 両以上		事業者数			車両数			
	法人	個人	法人	個人	法人	個人	法人	個人	法人	個人	法人	個人	法人	個人	法人	個人	法人	個人	法人	個人	法人	個人	合計
		( )		( )		( )		( )		( )		( )		( )		( )		( )		( )		( )	
沖繩本島	87	(18)	429	(398)	72	32	39	15	20	3	29	1	20	11	9	287	480	767	5,607	1,302	3	33	6,909
伊江島	1	-	2	-	3	-	-	-	-	-	-	-	-	-	-	4	2	6	30	3	-	-	33
伊是名島	-	-	-	-	-	-	1	-	-	-	-	-	-	-	-	1	-	1	10	-	-	-	10
伊平屋島	-	-	2	-	1	-	-	-	-	-	-	-	-	-	-	1	2	3	7	5	-	-	12
久米島	1	-	1	-	2	-	-	-	1	-	-	-	-	-	-	4	1	5	46	4	-	-	50
南大東	1	-	-	-	-	-	-	-	-	-	-	-	-	-	-	1	-	1	1	1	-	-	1
北大東島	-	-	1	-	-	-	-	-	-	-	-	-	-	-	-	0	1	1	-	4	-	-	4
宮古本島	3	(2)	75	(75)	1	-	2	-	2	-	1	-	1	-	-	7	75	82	99	120	-	-	219
宮古	2	-	9	-	1	-	-	-	-	-	-	-	-	-	-	3	9	12	12	28	-	-	40
多良間島	-	-	4	-	-	-	-	-	-	-	-	-	-	-	-	0	4	4	-	13	-	-	13
小計	5	(2)	88	(75)	1	0	1	0	2	0	0	0	1	0	0	10	88	98	111	161	-	-	272
八重山	8	(4)	45	(44)	4	1	1	1	1	1	-	-	1	-	-	16	46	62	176	71	-	-	247
西表島	1	-	4	-	-	-	-	-	-	-	-	-	-	-	-	1	4	5	3	11	-	-	14
波照間島	-	-	3	-	-	-	-	-	-	-	-	-	-	-	-	0	3	3	-	3	-	-	3
小浜島	-	-	3	-	-	-	-	-	-	-	-	-	-	-	-	0	3	3	-	6	-	-	6
与那国島	-	-	9	-	-	-	-	-	-	-	-	-	-	-	-	0	9	9	-	13	-	-	13
小計	9	(4)	64	(44)	4	1	1	0	1	0	1	0	0	1	0	17	65	82	179	104	-	-	283
計	104	(24)	587	(517)	83	33	42	15	23	3	31	1	21	0	9	325	639	964	5,991	1,583	-	-	7,574
沖繩本島	5	(3)	1	(1)	2	-	2	-	3	-	-	-	2	-	-	14	1	15	244	3	-	-	247
合計	109	(27)	588	(518)	85	33	44	15	26	3	31	1	23	0	9	339	640	979	6,235	1,586	-	-	7,821

注 ( )内の数字は最低車両数割れの事業者数で内数である。

一般貨物自動車運送事業輸送統計

項目	事業者数	車両数 (両)	1日1車当たり 走行キロ (km)	1日1車当たり 輸送量 (トン)	1日1車当たり 営業収入 (円)	延実動車両数 (日車)	総走行キロ (千km)	輸送量 (千トン)	営業収入 (千円)
沖繩本島	16	845(123)	6,997	108	21	1,208,440	130,590	24,864	56,165,703
	17	825(155)	6,969	111	21	1,174,116	130,115	24,117	58,181,341
	18	814(123)	7,056	108	22	1,221,689	132,289	26,635	57,791,691
	19	788(146)	6,947	100	20	1,221,426	122,001	24,000	53,386,771
	20	767(172)	6,909	99	27	1,170,811	115,990	31,039	54,914,032
本島離島	16	16( 6)	119	132	63	9,875	1,303	626	366,747
	17	16( 8)	113	89	15	7,448	663	112	294,454
	18	15( 4)	97	109	24	8,216	893	195	281,877
	19	16( 4)	106	102	72	9,875	1,003	710	366,442
	20	17( 8)	110	100	16	8,826	887	145	361,632
宮古	16	97( 5)	265	73	29	27,686	1,833	722	695,631
	17	98( 4)	271	73	25	27,086	2,036	706	750,954
	18	100( 8)	303	67	32	25,057	1,756	837	658,074
	19	98( 6)	269	73	32	26,608	2,115	945	774,865
	20	98( 4)	272	72	35	26,075	2,269	1,089	821,499
八重山	16	88( 14)	280	77	44	26,324	2,173	1,250	744,007
	17	85( 20)	276	105	42	24,346	2,340	927	542,053
	18	84( 14)	269	74	37	29,261	2,262	1,135	891,522
	19	81( 18)	271	78	43	31,896	2,177	1,197	889,780
	20	82( 30)	283	105	43	28,216	1,984	811	532,884
合計	16	1,046(148)	7,661	107	22	45,586	135,900	27,464	57,972,088
	17	1,024(187)	7,629	110	21	48,531	135,156	25,863	59,768,802
	18	1,013(149)	7,725	107	22	46,340	137,201	28,802	59,623,164
	19	983(174)	7,593	99	21	43,016	127,295	26,852	55,417,858
	20	964(214)	7,574	98	27	46,040	121,130	33,084	56,630,047

注1 事業者数の( )内は、事業実績報告書未提出事業者で内数である。

2 事業者数、車両数以外の項目は、提出事業者のみの集計である。

3 沖繩本島に本社を置く事業者の実績については、沖繩本島に含めている。

# 貨物利用運送事業者数

平成21年3月末現在

地区	事業種別													合計
	第一種貨物利用運送事業者						第二種貨物利用運送事業者							
	自動車	内航		外航		鉄道	航空			内航	外航		鉄道	
		邦人	外国人	国内	国際(邦人)		国際(外国人)	国内	国際(邦人)		国際(外国人)	邦人		
沖縄	72	69				8	1			12				162
宮古	2	4												6
八重山	4	4												8
管内計	78	77				8	1			12				171
他局管轄	58	1				24	2			43	1		2	132
合計	136	78				32	3			55	1		2	308

注)・他局管轄欄は、主たる事務所が他の運輸局管内にある事業者数である。  
 ・事業者数合計欄は、延事業者数である。

# 自動車タ—ミナル

(1) 一般バスタ—ミナル

平成21年3月末現在

名称	位置	事業者名	資本金 (千円)	供用開始 年月日	バス数	境域面積 (㎡)	1日当り 発着回数	乗入会社
那覇バス タ—ミナル	(〒900-0021) 那覇市泉崎 1-20-1	那覇バスタ—ミナル(株) TEL (098)867-2707 FAX (098)862-8137	61,000	昭34.9.1	19	12,729.69	発着 965回 965回 經由 260回	琉球バス交通 沖縄 バス(株) 那覇交通(株) 東陽バス(株)

(2) 専用バスタ—ミナル

平成21年3月末現在

名称	位置	事業者名	供用開始 年月日	バス数	境域面積(㎡)
屋慶名バスタ—ミナル	(〒904-2304) うるま市与那城屋慶名467 -25	琉球バス交通 沖縄バス(株)	平11.12. 8	2	3,305.79
長志川バスタ—ミナル	(〒904-2213) うるま市宇田場1788-1	琉球バス交通	昭63.11.12	2	9,113.84
名護バスタ—ミナル	(〒905-0011) 名護市宇宮里444-1	琉球バス交通 沖縄バス(株) 那覇バス(株) 東陽バス(株)	昭58. 9. 5	10	10,000.00
石垣バスタ—ミナル	(〒907-0012) 石垣市美崎町3	東運輸(株)	昭48. 5. 2	2	3,635.00

## レンタカー事業者数

平成21年3月末現在

地域別	事業者数	許可車両数
沖縄本島	162	17,165
伊江島	2	15
久米島	5	197
座間味島	2	10
伊是名島	1	19
伊平屋島	1	15
粟国島	1	3
渡嘉敷島	1	11
南大東島	4	17
北大東島	1	4
宮古島	45	1,011
伊良部島	1	6
多良間島	3	12
石垣島	52	1,443
西表島	15	231
小浜島	4	25
黒島	1	2
波照間島	2	10
与那国島	8	107
計	311	20,303

## バス専用レーン等の設置状況

### ○ 専用通行帯

平成21年4月1日現在

番号	規制種別	実施月日	区 間	延長(km)	路線名	規制時間	備 考
1	バス専用通行帯 (朝)	昭57. 2. 21	自：旧松川ポンプ場前 (金城ダム入口) 至：安里十字路	1. 0	県道29	07:00～09:00	昭57. 4. 21 中央線変移
	〃 (夕)	昭57. 2. 21	自：安里十字路 至：旧松川ポンプ場前 (金城ダム入口)	1. 0	県道29	17:30～19:30	〃
2	〃 (朝)	昭50. 9. 1	自：伊佐交差点 至：宮城交差点	6. 8	国道58	07:30～09:30	平3. 4. 1 宮城交差点から 東急ホテル入口の間 規制解除(2. 4 km)
3	〃 (朝)	昭50. 9. 1	自：東急ホテル入口 至：久茂地交差点	2. 2	国道58	07:30～09:30	平11. 4. 1 牧港東交差点 手前から牧港消防先の 間規制解除(0. 395 km)
4	〃 (夕)	昭53. 11. 20	自：旭橋交差点 至：東急ホテル入口	2. 8	国道58	17:30～19:30	平3. 4. 1 東急ホテル入 口から安謝交差点の間 規制解除(0. 95 km)
5	〃 (朝)	昭51. 9. 20	自：南風原交差点(兼城) 至：古波蔵交差点	4. 5	国道329	07:00～09:00	
6	〃 (朝)	昭51. 9. 20	自：古波蔵交差点 至：与儀交差点	1. 0	国道330	07:00～09:00	
7	〃 (夕)	平5. 12. 13	自：那覇高校前交差点 至：開南交差点	0. 2	県道222	17:30～19:30	
8	〃 (夕)	平8. 8. 12	自：旧松川ポンプ場前 (金城ダム入口) 至：首里山川交差点	0. 7	県道29	17:30～19:30	中央線固定変移により バス専用通行帯に変更
合計 5路線(国道3路線、県道2路線) 9区間(国道5区間、県道4区間) 20. 2km(国道17. 3km、県道2. 9km)							

### ○ 専用道路

1	バス専用道路 (朝)	昭49. 8. 1	自：首里山川交差点 至：旧松川ポンプ場前 (金城ダム入口)	0. 7	県道29	07:00～09:00	
2	〃 (朝)	昭49. 8. 1	自：安里三差路 至：県庁北口交差点	1. 6	県道39	07:00～09:00	
3	〃 (夕)	昭49. 8. 1	自：県庁北口交差点 至：安里三差路	1. 6	県道39	17:30～19:30	
4	〃 (朝)	昭51. 9. 20	自：与儀交差点 至：那覇高校前交差点	0. 8	県道222	07:00～09:00	
5	〃 (夕)	昭53. 12. 11	自：開南交差点 至：与儀交差点	0. 6	県道222	17:30～19:30	
合計 3路線(県道3路線) 5区間(県道5区間) 5. 3km(県道5. 3km)							

合計 8路線(国道3路線、県道5路線) 14区間(国道5区間、県道9区間) 25. 5km(国道17. 3km、県道8. 2km)

※ 土曜日、日曜日、休日、1月2日、1月3日は解除(平3. 8. 10 土曜日バスレーン全路線解除)

資料：沖縄県警察本部交通規制課

# **Ⅶ 自動車運送事業の監査・ 運行監理**

# 自動車運送事業の監査及び行政処分実施状況(平成20年度)

## 1. 監査等実施件数

業種		特別監査	巡回監査	呼出監査	呼出指導	合計
旅客	乗合	0	0	0	0	0
	貸切	0	2	3	2	7
	乗用(法人)	3	35	26	7	71
	乗用(個人)	0	0	0	0	0
	小計	3	37	29	9	78
貨物		1	14	7	119	141
合計		4	51	36	128	219

## 2. 行政処分状況

業種			処分の種類				合計
			許可取消	事業停止	車両停止	文書警告 ・ 勧告	
旅客	乗合	処分件数	0	0	0	0	0
		停止日車数	0	0	0	-	0
	貸切	処分件数	0	0	0	1	1
		停止日車数	0	0	0	-	0
	乗用(法人)	処分件数	0	0	13	16	29
		停止日車数	0	0	1,160	-	1,160
	乗用(個人)	処分件数	0	0	0	0	0
		停止日車数	0	0	0	-	0
	小計	処分件数	0	0	13	17	30
		停止日車数	0	0	1,160	-	1,160
貨物		処分件数	0	0	10	3	13
		停止日車数	0	0	700	-	700
合計		処分件数	0	0	23	20	43
		停止日車数	0	0	1,860	-	1,860

※処分件数には、前年度に監査を実施し、処分が年度繰越した件数を含む

# 自動車運送事業の運行管理者資格者数及び選任状況

## 1. 運行管理者資格者数

平成21年3月31日現在

業 種	資 格 者 証 区 分		合 計
	試 験 合 格	資 格 要 件	
旅 客			0
貨 物			0
合 計	0	0	0

## 2. 運行管理者選任状況

平成21年3月31日現在

業 種		営 業 所 数	運 行 管 理 者 数
旅 客	乗 合	36	95
	貸 切	63	114
	乗 用	164	287
	特 定	4	11
	小 計	267	507
貨 物	一 般	484	674
	特 定	15	23
	利用運送	2	2
	小 計	501	699
合 計		768	1,206

# 事業用自動車の重大事故(平成20年)

(1) 事故種類別件数

区分 事業別	合計		転覆		転落		火災		衝突		車内		死傷		健康起因		その他		
	件数	死者	件数	死者	件数	死者	件数	死者	件数	死者	件数	死者	件数	死者	件数	死者	件数	死者	
バス	5						1		1		1		2						
ハイ・タク	27	2	1						11	1			15	1			4	2	3
トラック	7								3									4	
計	39	2	1				1		15	1	1	1	17	1			4	6	3

(2) 事故種類別件数

区分 事業別	車両の故障に起因するもの	乗務員に起因するもの	その他の原因に起因するもの(被害者の不注意、道路の不良等)
バス		2	3
ハイ・タク		21	6
トラック	4	2	1
計	4	25	10

ここでいう重大事故とは、自動車運送事業者から自動車事故報告規則(運輸省令)に基づき報告された事故をいう。

- ① 自動車の転覆・転落・火災の各事故
- ② 自動車により死者又は重傷者を生じた事故
- ③ 自動車の主要部分の破損又は脱落により運行不能となった事故

## **VII 自動車の登録・検査・整備**

# 自動車保有車両数一覽表

平成21年3月31日現在

用途	種 別	陸運事務所	宮古運輸事務所	八重山輸事務所	合 計	
貨物	普通	自家用	18,552	964	1,137	20,653
		事業用	4,389	262	212	4,863
		小計	22,941	1,226	1,349	25,516
	小型4輪	自家用	37,171	2,520	1,946	41,637
		事業用	387	39	34	460
		小計	37,558	2,559	1,980	42,097
	小型3輪	自家用	1	0	0	1
		事業用	0	0	0	0
		小計	1	0	0	1
	被けん引	自家用	32	4	5	41
		事業用	1,534	28	69	1,631
		小計	1,566	32	74	1,672
	軽自動車		118,582	11,191	9,770	139,543
	計		180,648	15,008	13,173	208,829
	乗合	普通	自家用	174	8	14
事業用			1,197	59	148	1,404
小計			1,371	67	162	1,600
小型		自家用	1,286	37	72	1,395
		事業用	133	8	45	186
		小計	1,419	45	117	1,581
計		2,790	112	279	3,181	
乗用	普通	自家用	101,239	2,756	2,736	106,731
		事業用	319	1	26	346
		小計	101,558	2,757	2,762	107,077
	小型	自家用	231,774	7,679	6,609	246,062
		事業用	4,904	165	269	5,338
		小計	236,678	7,844	6,878	251,400
	軽自動車4輪		300,242	13,308	11,961	325,511
計		638,478	23,909	21,601	683,988	
特種	普通	自家用	8,988	500	479	9,967
		事業用	966	39	32	1,037
		小計	9,954	539	511	11,004
	小型	自家用	2,060	74	87	2,221
		事業用	143	3	7	153
		小計	2,203	77	94	2,374
	大型特殊	自家用	1,506	311	209	2,026
		事業用	11	0	0	11
		小計	1,517	311	209	2,037
	軽自動車		1,113	71	109	1,293
計		14,787	998	923	16,708	
二輪	小型二輪		14,446	461	364	15,271
	軽二輪(注)		29,714	655	972	31,341
	計		44,160	1,116	1,336	46,612
総合計		880,863	41,143	37,312	959,318	

注: 125cc以下は含まない。

# 自動車数の推移

年度別 車両別	登録自動車													軽自動車 合計	
	普通自動車				小型自動車					その他の自動車					
	貨物	乗合	乗用	小計	四輪		三輪		小計	特種用途	特殊車	小計	二輪		
					貨物	乗用	貨物	乗用							
16	26,642	1,547	119,453	147,642	50,564	300,423	1	15	351,003	15,309	2,004	17,313	13,846	387,794	917,598
17	27,577	1,609	119,889	149,075	50,236	292,436	1	14	342,687	14,867	2,014	16,881	14,406	419,133	942,182
18	28,412	1,648	115,889	145,949	47,212	274,845	1	12	322,070	14,619	1,990	16,609	14,489	448,253	947,370
19	28,506	1,644	110,535	140,685	46,106	259,530	1	9	305,646	14,488	2,002	16,490	14,848	473,461	951,130
20	27,188	1,600	107,077	135,865	42,097	252,972	1	9	295,079	13,378	2,037	15,415	15,271	497,688	959,318
構成比 (%)	2.8	0.2	11.2	14.2	4.8	27.1	0.0	0.0	30.8	1.4	0.2	1.6	1.6	51.9	100.0

注 1. 小型乗合(マイクロバス)は、小型四輪乗用に算入してある。  
 2. 被けん引車は、普通貨物車に算入してある。

## 検査業務量の推移

区 分 ・ 年 度	16	17	18	19	20
普通・小型自動車	274,912	273,165	262,945	259,887	249,345
軽自動車	160,968	155,017	168,659	178,271	189,193

(注)不合格件数を除く。

## 自動車検査・登録業務量(20年度)

種 類	件 数	種 類	件 数
新規登録	30,056	新規検査	36,546
変更登録	17,312	継続検査	210,262
移転登録	53,483	構造変更検査	1,826
抹消登録	57,647	予備検査	711
登録事項証明	15,783	再検査件数	22,971
検査証再交付	4,615	臨時検査件数	0
計	178,896	計	272,316

# 街頭検査の実施状況(平成20年度)

項目	出動回数	出動延人員	検査車両数	整備不良車両数	不正改造車両数	装置別保安基準不適合箇所数													処分件数			車検の有効期間切れ			
						同一性構造	操縦	緩衝	走行	原動機動力伝達	制動	保安装置	着色フィルム	電気・灯火類	灯火の色	乗車	車枠車体	騒音・排ガス	機器検査・その他	CO・HCガス	計		整備命令発令	口頭警告	計
合計	65	948	2,975	401	235	9	0	3	84	7	0	191	88	380	26	17	86	39	10	0	826	186	433	619	39

※出動回数中30回は陸運事務所構内での街頭検査の実績

## 自動車分解整備事業

### (1) 認証工場

平成21年3月31日現在

年度 区分	平成16年度	平成17年度	平成18年度	平成19年度	平成20年度
工場数	934(30)	940(33)	950(37)	961(44)	969(48)
新規	22(3)	20(5)	20(4)	33(9)	28(7)
廃止	14	14	10	22	20
整備主任者数	1,867	1,935	1,989	2,015	2,050
監査件数	35	51	25	31	43
処分件数	2	2	2	4	1

注1:( )は専門認証工場で内数。

注2:処分件数は、文書警告以上(文書警告・改善命令・停止・取消)

### (2) 市町村別工場数

平成21年3月31日現在

事項 地区	市町村別	工場数	市町村別	工場数	市町村別	工場数	市町村別	工場数
南 部	那覇市	102(21)	南風原町	33(17)	与那原町	17( 9)	豊見城市	54(23)
	八重瀬町	15( 6)	糸満市	45(25)	南城市	26(12)	地区計	292(113)
中 部	うるま市	77(27)	沖縄市	93(32)	読谷村	25( 9)	嘉手納町	13( 4)
	北谷町	26( 7)	北中城村	15( 4)	中城村	17( 4)	宜野湾市	63(13)
	浦添市	97(47)	西原町	36(13)			地区計	462(160)
北 部	国頭村	4( 1)	大宜味村	1( 1)	東村	1( 0)	今帰仁村	5( 3)
	本部町	10( 9)	名護市	50(20)	宜野座村	3( 1)	金武町	8( 2)
	恩納村	5( 2)					地区計	87( 39)
島 嶼	伊是名村	1( 1)	伊平屋村	1( 0)	伊江村	7( 3)	南大東村	2( 2)
	北大東村	2( 0)	久米島町	5( 1)	栗国村	0( 0)	渡嘉敷村	0( 0)
	座間味村	0( 0)	渡名喜村	0( 0)			地区計	18( 7)
宮 古	宮古島市	62(15)	多良間村	2( 0)			地区計	64( 15)
八重山	石垣市	42(14)	竹富町	3( 3)	与那国町	1( 1)	地区計	46( 18)
					総 計			969(352)

注:( )内は指定工場数で内数。

## 優良自動車整備事業者関係

平成21年3月31日現在

認 定								
1種 整備工場	2種 整備工場	特殊整備工場					小計	合計
		車体1種	車体2種	電気装置	原動機	タイヤ		
0	0	2	4	3	0	0	9	9

## 指定自動車整備事業者関係

(1) 指定工場

平成21年3月31日現在

年度 区分	平成16年度	平成17年度	平成18年度	平成19年度	平成20年度
工場数	333(4)	340(4)	345(4)	347(4)	352(4)
新規	17	16	12	9	22
廃止	9	9	7	7	17
検査員数	696	762	768	776	829
監査件数	387	427	462	417	391
処分件数	33	28	15	36	16

注1: ( )は協業、協同組合で内数。

注2: 処分件数は、口頭注意を除いた件数。

(2) 指定整備率

平成21年3月31日現在

年度 項目	平成16年度	平成17年度	平成18年度	平成19年度	平成20年度
継続検査車両台数	227,752	225,604	218,139	216,967	210,262
指定整備取扱台数	163,322	161,971	157,465	157,790	151,570
指定整備率 %	71.7	71.8	72.2	72.7	72.1

## 自動車検査員教習修了者

平成21年3月31日現在

年 度	平成16年度	平成17年度	平成18年度	平成19年度	平成20年度	累計 (S49~H20)
検査員教習 修了者	44	70	39	43	48	1,650(13)

注: ( )内は、「沖縄復帰に伴う運輸省令の適用の特別措置等に関する省令」に規定するもので外数

## 自動車整備士養成施設修了者数

平成21年3月31日現在

種 類		年 度	16	17	18	19	20	累 計 (S45~H20)
一種養成施設								
沖縄県立 具志川職業能力開発校	2 級		19	20	20	20	20	387
沖縄県立 浦添職業能力開発校	2 級		23	22	24	24	24	288
	3 級		0	0	0	0	0	639
専修学校 パンフィックテクノカレッジ学院	2 級		0	0	0	0	20	20
二種養成施設								
沖縄県自動車整備振興会 整備技術講習所	2 級		50	49	95	101	50	3,308
	3 級		145	224	186	144	171	9,397
	電気装置		0	0	0	0	0	203
	タイヤ		0	0	0	0	0	79
	車 体		0	0	20	0	0	143
計			237	315	345	289	285	15,547 (1,083)

注：( )内は、廃止になった養成施設にて養成された修了者数で内数。

## 自動車整備士技能検定試験合格者数

平成21年3月31日現在

年度	種 類	2 級			3 級				特殊整備士			計
	1級 小型	ガソリン	ジーゼル	二 輪	ガソリン	ジーゼル	シャシ	二 輪	タイヤ	電装	車体	
16	1	96	55	0	152	5	4	0	0	0	2	315
17	3	109	54	0	161	1	3	0	0	0	1	332
18	3	124	47	9	185	1	6	9	0	0	0	384
19	4	151	51	8	156	0	4	5	0	0	15	394
20	1	139	66	0	137	2	2	0	0	0	0	347
累計	15	3,491	1,162	57	6,293	926	2,419	131	72	139	117	14,822

注：累計は昭和43年度から平成20年度までの合計

## 整備管理者選任状況

平成21年3月31日現在

業 種	選任届本拠数	選任届出事業者数	選任届出人員数
乗合旅客自動車	75	50	94
乗用旅客自動車	164	142	220
事業用貨物自動車	502	425	613
レンタカー	175	101	188
そ の 他	491	430	527
計	1,407	1,148	1,642

# IX 觀 光

政府登録ホテル・旅館一覽表

平成21年10月1日現在

登録年月日	登録番号	名称	郵便番号	所在地	経営		総室数	客人員数	収容人員数	基準客室数	基準外客室数	電話番号	FAX番号
					法人名	営名							
S49. 9. 4	ホ 336	ホテル那覇グランドキャッスル	903-8601	那覇市首里山川町 1-132-1		(株)琉球ホテルリゾートちゅうざん	333	766	333	0	0	098-886-5454	098-887-0070
S49. 11. 14	ホ 340	沖縄都ホテル	902-0082	那覇市字松川 40		沖縄観光開発(株)	307	591	307	0	0	098-887-1111	098-886-5591
S50. 12. 24	ホ 370	南の美ら花ホテルミヤヒラ	907-0012	石垣市美崎町 4-9		宮平観光(株)	158	316	154	4	0	0980-82-6111	0980-83-3236
S51. 6. 1	ホ 382	ホテル・サンパレス球陽	900-0015	那覇市久茂地 2-5-1		(株)ホテル・サンパレス	55	81	47	8	0	098-863-4181	098-861-1313
S52. 6. 11	ホ 403	沖縄ハイパービューホテル クラウンプラザ	900-0021	那覇市泉崎 2-46		(株)パノラマ・リゾート	352	704	352	0	0	098-853-2111	098-835-9696
S52. 6. 11	ホ 404	チサンリゾート沖縄美ら海	905-0206	本部町字石川 938		リゾート・リゾート(株)	94	372	94	0	0	0980-48-3631	0980-48-3639
S52. 8. 20	ホ 409	沖縄ホテル	902-0066	那覇市字大道 35		(株)沖縄ホテル	78	138	59	19	0	098-884-3191	098-885-2102
S54. 6. 1	ホ 450	エッカホテル沖縄	900-0005	那覇市天久 1068-9		エッカ石油(株)	232	551	196	36	0	098-867-5111	098-868-1783
S56. 6. 26	ホ 495	ホテルロイヤルオリオン	902-0067	那覇市安里 1-2-21		(株)ホテルロイヤルオリオン	209	392	209	0	0	098-866-5533	098-862-9039
S57. 3. 31	ホ 511	パシフィックホテル沖縄	900-0036	那覇市西 3-6-1		パシフィック観光産業(株)	401	950	368	33	0	098-868-5162	098-868-8876
S57. 6. 10	ホ 520	ホテルムーンビーチ	904-0414	恩納村字前兼久 1203		ムーンビーチ・リゾート(株)	277	1137	136	141	0	098-965-1020	098-965-0955
S58. 12. 28	ホ 559	久米島イーフビーチホテル	901-3107	久米島町字謝名堂 548		リゾート・リゾート(株)	80	160	80	0	0	098-985-7111	098-985-7117
S59. 10. 12	ホ 586	万座ビーチホテル&リゾート	904-0404	恩納村字瀬良垣 2260		(株)パノラマ・リゾート	399	798	383	16	0	098-966-1211	098-966-2210
S60. 4. 16	ホ 596	ホテル日航八重山	907-0022	石垣市字大川 559		(株)琉球ホテルリゾート八重山	236	470	236	0	0	0980-83-3311	0980-83-3201
S60. 12. 6	ホ 618	石垣シーサイドホテル	907-0453	石垣市川平 154-12		中村企業(株)	108	216	108	0	0	0980-88-2421	0980-88-2425
H 6. 10. 19	ホ 995	ザ・ナハテラス	900-0011	那覇市おもろまち2-14-1		ザ・テラスホテルズ(株)	145	280	145	0	0	098-864-1111	098-863-3275
H 6. 12. 21	ホ1010	南西観光ホテル	900-0013	那覇市牧志 3-13-23		(資)南西観光ホテル	155	302	155	0	0	098-862-7144	098-862-7110
H 7. 2. 22	ホ1029	ロワジールホテルナハ	900-0036	那覇市西 3-2-1		(株)ロワジールホテルズ沖縄	419	1051	395	24	0	098-868-2222	098-860-2340
H10. 6. 30	ホ1208	ラグナガーデンホテル	901-2224	宜野湾市真志喜 4-1-1		(株)ラグナガーデンホテル	303	586	299	4	0	098-897-2121	098-897-7711
H10. 9. 25	ホ1216	ザ・ブセナテラス	905-0026	名護市字喜瀬 1808		ザ・テラスホテルズ(株)	410	820	406	4	0	0980-51-1333	0980-51-1331
H10. 9. 25	ホ1217	宮古島東急リゾート	906-0305	宮古島市下地字与那覇 914		(株)東急ホテルズ	248	492	248	0	0	0980-76-2109	0980-76-6781
H15. 3. 28	ホ1335	ホテルサン沖縄	900-0015	那覇市久茂地 1-5-15		(株)ホテルサン沖縄	220	495	220	0	0	098-866-1111	098-863-8715
H17. 10. 27	ホ1389	ジ・アットテラスクラブタワーズ	904-0402	恩納村字安富祖 1079		ザ・テラスホテルズ(株)	78	156	78	0	0	098-983-3333	098-983-3111
計	23	23					5,219	11,668	4,930	289			
S37. 2. 16 (沖旅)	5	ホテル日光	900-0014	那覇市松尾 2-17-34		(株)ホテル日光	80	250	22	58		098-863-4125	098-867-6020
計	1	1					80	250	22	58			

旅行業第1種一覽表

平成21年10月1日現在

登録年月日 (有効年月日)	登録番号	事業者名	郵便番号	所在地	代表者	電話番号 FAX番号	営業所名
S46. 3. 4 (H25. 3. 3)	第155号	沖繩ツーリスト(株)	900-8602	那覇市松尾1-2-3	東 良 和	098-862-1111 098-862-1120	東京、大阪、鹿児島、天久、小祿、名護、宮古、石垣、福岡、名古屋、カデナ、浦添、糸満、札幌、コザ、仙台、広島、与那原、岡山、大正、サエーマチナト、旅行開発部、サンエー那覇メインブレイス、ハンビー、銀座わした、具志川メインシティ、つかざんシティ、豊見城ウイングシティ、西原シティ、神戸、宜野湾、しおざシティ、那覇西、豊崎、石垣シティ、町田、経塚シティ、松山、静岡浜松、北日本企画
S42. 7. 20 (H25. 5. 14)	411	(株)国際旅行社	900-0015	那覇市久茂地3-5-1	與 座 嘉 博	098-861-0176 098-861-5133	名護、八重山、宜野湾
S42. 7. 20 (H25. 5. 14)	413	(株)エアー沖繩	900-0015	那覇市久茂地1-1-1	吉 岡 修	098-867-0166 098-867-8001	ツアーセンター、浦添、美里、東京、名護、あがり浜
S42. 8. 18 (H25. 5. 14)	414	(株)富士ツーリスト	900-0016	那覇市前島2-2-7	玉 城 浩 二	098-862-3333 098-861-1571	
S43. 6. 21 (H25. 5. 14)	416	(株)リウボウ旅行サービス	900-0014	那覇市松尾1-9-49	名 嘉 真 廣	098-861-3099 098-861-3603	浦西りうぼう、首里りうぼう、リウボウ、天久りうぼう、普天間りうぼう、レダザリウボウ
S55. 3. 31 (H25. 3. 30)	555	(株)中央ツーリスト	900-0024	那覇市古波蔵213	宮 平 良 一	098-854-5454 098-834-1750	ジャスコ北谷、浦添、イオンタウン豊見城、ジャスコ南風原、ジャスコ那覇、ジャスコ具志川、ジャスコ名護、宮古、石垣、久米島
H4. 6. 2 (H25. 6. 1)	1107	(株)近畿日本ツーリスト沖繩	900-0033	那覇市久米2-4-13	木 下 嘉 美	098-867-1122 098-862-3758	八重山、恩納村、那覇空港、商品開発部
S57. 5. 10 (H22. 5. 9)	1374	(株)ジャンボツアーズ	900-0015	那覇市久茂地2-15-10 (久茂地BKビル)	谷 村 勝 己	098-862-5725 098-869-8185	東京、名古屋、大阪、金沢、TSUTAYA新都心、アメリカンビレッジ北谷
H4. 12. 7 (H20. 12. 6)	1429	ANAセールス沖繩(株)	900-0015	那覇市久茂地1-7-1 (琉球リース総合ビル5F)	前 谷 哲 郎	098-868-8411 098-868-8188	
S61. 2. 26 (H25. 2. 25)	1479	JTA商事(株)	900-0027	那覇市山下町3-1 (高良ビル)	大 森 徹	098-857-2111 098-857-8260	
S63. 6. 21 (H22. 6. 20)	1492	ジェイティービー沖繩(株)	900-0006	那覇市おもろまち4-19-30	菊 知 良 明	098-861-1427 098-861-1308	DFSギャラリア沖繩内

通訳案内士試験の受験者及び合格者数

年度	平成15年度		平成16年度		平成17年度		平成18年度		平成19年度		平成20年度	
	受験者数	合格者数	受験者数	合格者数	受験者数	合格者数	受験者数	合格者数	受験者数	合格者数	受験者数	合格者数
外国語	4,573(11)	204(1)	4,451(5)	269(0)	4,279(13)	450(1)	4,684(14)	787(3)	5,585(19)	1,189(3)	5,244(15)	1,065(1)
英語	215(0)	14(0)	216(0)	12(0)	219(0)	16(0)	223(0)	28(0)	278(2)	64(1)	290(1)	53(0)
フランス語	152(0)	5(0)	146(0)	10(0)	118(0)	11(0)	140(1)	23(0)	159(0)	41(0)	194(1)	45(0)
スペイン語	117(0)	11(0)	99(0)	11(0)	98(0)	17(0)	95(0)	16(0)	121(0)	28(0)	93(1)	22(1)
ドイツ語	705(4)	59(0)	688(4)	70(0)	1,771(67)	228(2)	2,229(25)	182(0)	1,584(5)	324(0)	1,593(8)	182(0)
中国語	58(0)	3(0)	56(0)	4(0)	54(0)	3(0)	54(0)	8(0)	68(0)	9(0)	77(0)	13(0)
イタリア語	59(0)	3(0)	41(0)	2(0)	34(1)	2(0)	45(0)	6(0)	37(0)	9(0)	39(0)	7(0)
ポルトガル語	78(0)	5(0)	73(0)	4(0)	70(0)	8(0)	68(0)	6(0)	72(0)	16(0)	105(0)	8(0)
ロシア語	343(1)	27(0)	296(0)	26(0)	400(0)	54(0)	1,115(1)	77(0)	1,313(1)	221(0)	1,302(2)	157(0)
韓国語							42(0)	4(0)	28(0)	4(0)	35(0)	6(0)
タイ語												
計	6,300(17)	331(1)	6,066(9)	408(0)	7,043(81)	789(3)	8,695(41)	1,137(3)	9,245(27)	1,905(4)	8,972(28)	1,558(2)

注：( ) は沖縄県での受験者数及び合格者数で内数

資料：国際観光振興機構「平成20年度通訳案内士試験 出願者・受験者・合格者数（居住者数）」

通訳案内士登録者数

	通訳案内士登録者数	地域限定通訳案内士登録者数
英語	26	21
中国語	3	13
韓国語	2	7

資料：沖縄県 平成21年4月現在

第 1 種 旅 行 業 者 の 取 扱 実 績 の 推 移

	海外旅行取扱実績		外国人の訪日旅行取扱実績		国内旅行取扱実績		合 計	
	人員(人)	売上高(千円)	人員(人)	売上高(千円)	人員(人)	売上高(千円)	人員(人)	売上高(千円)
平成11年	47,376	6,639,166	69,927	307,816	279,405	38,589,859	396,708	45,536,841
12年	53,747	7,053,776	38,534	156,246	562,538	53,994,369	654,819	61,204,391
13年	47,863	5,838,728	3,212	137,606	361,800	54,132,339	412,875	60,108,673
14年	35,856	4,904,972	3,276	142,326	425,713	47,929,622	464,845	52,976,920
15年	30,882	2,978,053	2,179	119,379	468,782	51,219,531	501,843	54,316,963
16年	39,495	4,682,685	2,078	112,729	696,093	51,266,127	737,666	56,061,541
17年	40,862	4,735,012	2,635	127,360	697,914	52,714,308	741,411	57,576,680
18年	48,440	5,824,782	5,715	241,095	742,961	54,413,301	797,116	60,479,178
19年	53,335	6,451,319	12,096	417,970	746,458	56,780,107	811,889	63,649,396
20年	55,358	7,627,831	22,925	774,067	742,283	57,402,019	820,566	65,803,917

# 観光収入

## (1) 観光収入の推移

区分 年次	入域観光客数 (人)	個人消費額 (円)	観光収入 (百万円)
平成12	4,521,200	83,863	379,161
13	4,433,400	76,463	338,992
14	4,834,500	71,704	346,632
15	5,084,700	73,831	375,415
16	5,153,200	70,490	363,152
17	5,500,100	72,421	398,367
18	5,637,800	72,797	410,408
19	5,869,200	72,239	423,984
20	6,045,500	72,209	436,462

資料：沖縄県「観光要覧」

## (2) 年次別観光客一人当たり県内消費額

単位：円、%

費目 年次	総額		宿泊費		交通費		土産費		飲食費		娯楽費		その他	
	金額	構成比	金額	構成比	金額	構成比	金額	構成比	金額	構成比	金額	構成比	金額	構成比
12	83,863	100.0	29,536	35.2	11,573	13.8	17,906	21.4	14,742	17.6	8,076	9.6	2,030	2.4
13	76,463	100.0	26,491	34.6	7,841	10.3	21,000	27.5	13,527	17.7	5,103	6.7	2,501	3.3
14	71,704	100.0	24,595	34.3	7,760	10.8	17,622	24.6	13,834	19.3	5,664	7.9	2,228	3.1
15	73,831	100.0	27,847	37.7	6,746	9.1	16,838	22.8	13,977	18.9	5,769	7.8	2,654	3.6
16	70,490	100.0	25,152	35.7	8,855	12.6	15,916	22.6	12,429	17.6	6,684	9.5	1,455	2.1
17	72,421	100.0	24,466	33.8	8,099	11.2	18,653	25.8	13,178	18.2	6,088	8.4	1,936	2.7
18	72,797	100.0	24,306	33.4	7,962	10.9	17,627	24.2	14,512	19.9	6,250	8.6	2,140	2.9
19	72,239	100.0	23,310	32.3	7,907	10.9	18,838	26.1	14,349	19.9	5,981	8.3	1,854	2.6
20	72,209	100.0	23,461	32.5	7,825	10.8	19,155	26.5	14,123	19.6	6,162	8.5	1,483	2.1

資料：沖縄県「観光要覧」

# X 参 考

沖縄振興開発金融公庫における運輸関係融資状況

(単位：千円)

業種別・年度別	産業開発資金		生業資金		農林漁業資金		中小企業資金		生活衛生資金		合計	
	件数	金額	件数	金額	件数	金額	件数	金額	件数	金額	件数	金額
運輸業	16	4,307,000	63	494,900	0	0	9	702,000	0	0	75	5,503,900
	17	1,115,000	75	753,700	0	0	9	572,000	0	0	86	2,440,700
	18	1,241,000	79	512,150	0	0	3	249,000	0	0	86	2,002,150
	19	1,382,000	66	456,700	0	0	9	482,000	0	0	78	2,320,700
	20	12,806,000	92	920,300	0	0	6	660,000	0	0	104	14,386,300
(鉄道業)	16	0	0	0	0	0	0	0	0	0	0	0
	17	0	0	0	0	0	0	0	0	0	0	0
	18	0	0	0	0	0	0	0	0	0	0	0
	19	0	0	0	0	0	0	0	0	0	0	0
	20	0	0	0	0	0	0	0	0	0	0	0
(道路旅客運送業)	16	0	(20)	(116,000)	0	0	(2)	(122,000)	0	0	(22)	(238,000)
	17	0	(27)	(386,600)	0	0	(4)	(195,000)	0	0	(31)	(581,600)
	18	0	(33)	(167,550)	0	0	(1)	(135,000)	0	0	(34)	(302,550)
	19	0	(25)	(201,500)	0	0	(1)	(40,000)	0	0	(26)	(241,500)
	20	(1)	(37)	(321,500)	0	0	(1)	(110,000)	0	0	(39)	(1,181,500)
(道路貨物運送業)	16	0	(37)	(238,900)	0	0	(1)	(100,000)	0	0	(38)	(338,900)
	17	0	(43)	(288,600)	0	0	(1)	(67,000)	0	0	(44)	(355,600)
	18	0	(38)	(245,100)	0	0	0	0	0	0	(38)	(245,100)
	19	0	(35)	(236,200)	0	0	(1)	(90,000)	0	0	(36)	(326,200)
	20	0	(41)	(357,300)	0	0	(1)	(400,000)	0	0	(42)	(757,300)
(水運業)	16	(3,337,000)	(3)	(103,000)	0	0	(1)	(350,000)	0	0	(6)	(3,790,000)
	17	(1,115,000)	(1)	(48,000)	0	0	(2)	(145,000)	0	0	(5)	(1,308,000)
	18	(570,000)	(3)	(42,000)	0	0	0	0	0	0	(4)	(612,000)
	19	(713,000)	(3)	(11,000)	0	0	(3)	(60,000)	0	0	(8)	(784,000)
	20	(3,499,000)	(6)	(110,000)	0	0	(2)	(80,000)	0	0	(10)	(3,689,000)

(単位：千円)

業種別・年度別	資金別		産業開発資金		生業資金		農林漁業資金		中小企業資金		生活衛生資金		合計	
	件数	金額	件数	金額	件数	金額	件数	金額	件数	金額	件数	金額	件数	金額
(倉庫業)	16	0	0	0	0	0	0	0	0	0	0	0	0	0
	17	0	0	0	0	0	0	0	0	0	0	0	0	0
	18	0	0	(19,000)	0	0	0	0	0	0	0	0	(19,000)	0
	19	0	0	0	0	0	0	0	0	0	0	0	0	0
	20	0	0	0	0	0	0	0	0	0	0	0	0	0
(宿泊業)	16	(2)	(4,030,000)	(4)	(11,700)	0	0	0	(7)	(915,000)	(35)	(1,249,700)	(48)	(6,206,400)
	17	(6)	(5,619,000)	(7)	(33,500)	0	0	0	(5)	(982,000)	(39)	(1,324,500)	(57)	(7,959,000)
	18	(5)	(19,668,000)	(15)	(77,000)	0	0	0	(1)	(110,000)	(42)	(1,314,000)	(63)	(21,169,000)
	19	(3)	(6,180,000)	(9)	(23,200)	0	0	0	(6)	(756,000)	(52)	(993,900)	(70)	(7,953,100)
	20	(3)	(3,407,000)	(25)	(214,900)	0	0	0	(3)	(885,000)	(16)	(812,900)	(47)	(5,319,800)
(自動車整備事業)	16	0	0	(59)	(392,700)	0	0	0	(3)	(159,000)	0	0	(62)	(551,700)
	17	0	0	(50)	(305,700)	0	0	0	0	0	0	0	(50)	(305,700)
	18	0	0	(50)	(231,400)	0	0	0	0	0	0	0	(50)	(231,400)
	19	0	0	(44)	(297,100)	0	0	0	0	0	0	0	(44)	(297,100)
	20	0	0	(80)	(557,300)	0	0	0	0	0	0	0	(80)	(557,300)

注：1. 「業種別」の( )内は細分類であり、大分類のうち主業種を掲げているその合計は大分類の件数金額と必ずしも一致しない。

2. 貸付契約ベースによる。

資料：沖縄振興開発金融公庫「平成20年度業務統計年報」

# 沖縄の港湾位置図

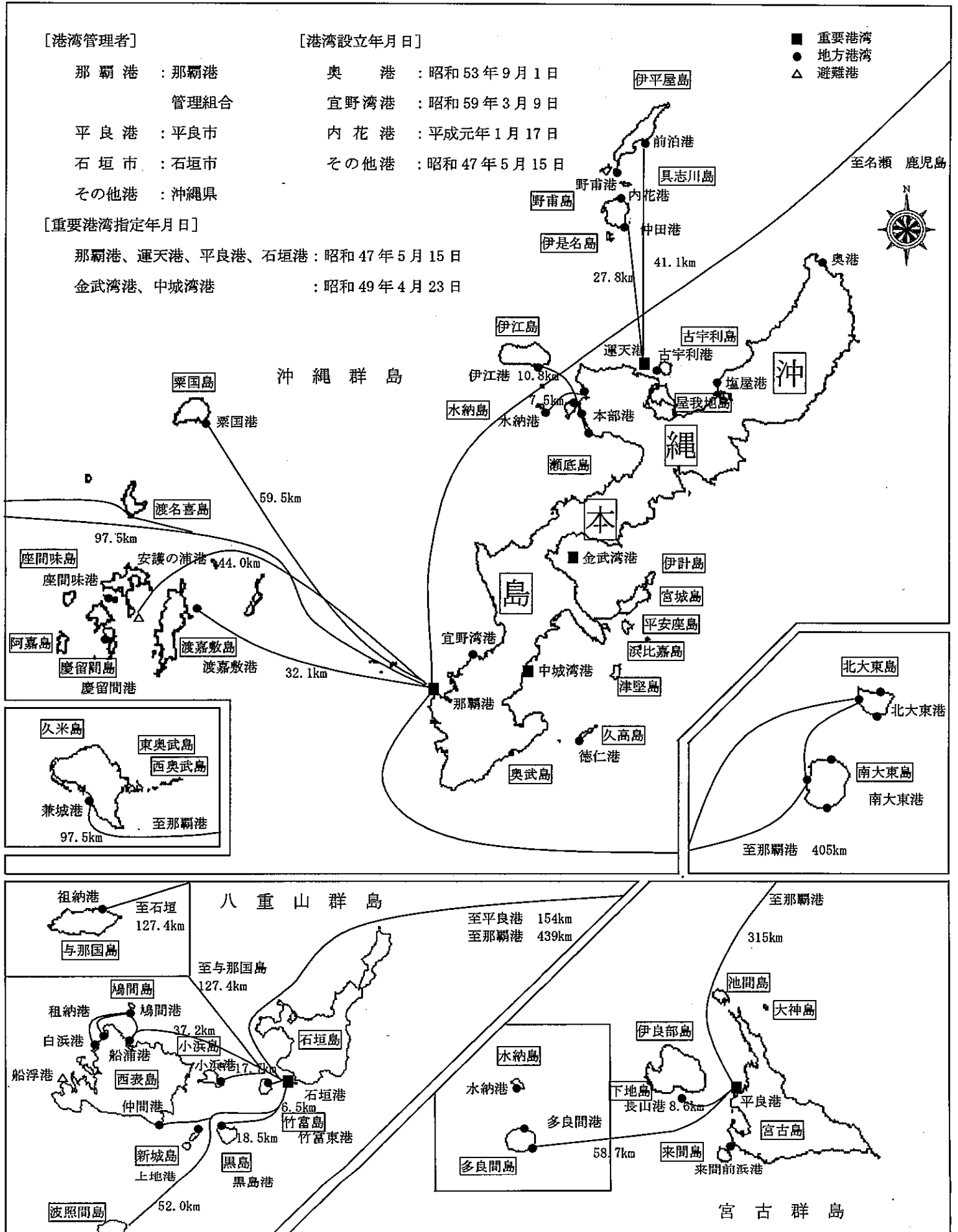

資料：沖縄総合事務局開発建設部

## 港 湾 管 理 者 一 覧 表

港 湾 名	港 湾 管理者名	設 立 年 月 日	重要港湾 指 定 年 月 日	港 湾 名	港 湾 管理者名	設 立 年 月 日	その他
(重要港湾) 6							
(1) 那 覇	那覇港管 理組合	H14. 4. 1	47. 5. 15	14 慶 留 間	沖 縄 県	47. 5. 15	
(2) 平 良	宮古島市	47. 5. 15	〃	15 安護の浦	〃	〃	避難港
(3) 石 垣	石 垣 市	〃	〃	16 北大東	〃	〃	
(4) 運 天	沖 縄 県	〃	〃	17 南大東	〃	〃	
(5) 金 武 湾	〃	〃	49. 4. 23	18 来間・前浜	〃	〃	
(6) 中 城 湾	〃	〃	〃	19 長 山	〃	〃	
				20 多良間	〃	〃	
				21 水納(多良間)	〃	〃	
(地方港湾)35				22 竹 富 東	〃	〃	
1 前泊(伊平屋)	沖 縄 県	47. 5. 15		23 小 浜	〃	〃	
2 野 甫	〃	〃		24 黒 島	〃	〃	
3 仲 田	〃	〃		25 上 地	〃	〃	
4 塩 屋	〃	〃		26 鳩 間	〃	〃	
5 古 宇 利	〃	〃		27 船 浦	〃	〃	
6 伊 江	〃	〃		28 租 納(竹富)	〃	〃	
7 水 納(本部)	〃	〃		29 白 浜	〃	〃	
8 本 部	〃	〃		30 仲 間	〃	〃	
9 徳 仁	〃	〃		31 船 浮	〃	〃	避難港
10 兼 城	〃	〃		32 祖納(与那国)	〃	〃	
11 粟 国	〃	〃		33 奥	〃	53. 9. 1	
12 渡 嘉 敷	〃	〃		34 宜 野 湾	〃	59. 3. 9	
13 座 間 味	〃	〃		35 内 花	〃	H1. 1. 17	

資料：沖縄総合事務局開発建設部

# 国 道 の 現 況

## (1)一般国道

平成 2 1 年 4 月 1 日 現 在  
(但し、指定区間外は平成19年4月1日現在)

路線名	起 終 点	指 定 区 間	国 道 実延長 (Km)	指 定 区 間			指 定 区 間 外 (19. 4. 1)
				計	南部国道	北部国道	
58 号	鹿児島市～那覇市	国頭郡国頭村字奥新田原541番の1	( 6.6)	( 6.6)	( 6.0)	( 0.6)	—
		から那覇市奥武山町51番まで	123.4	123.4	29.7	93.7	
329 号	名護市～那覇市	名護市字世富慶世富慶原4番1	(11.1)	(11.1)	( 1.3)	( 9.8)	—
		から那覇市旭町46番まで	77.5	77.5	35.3	42.2	
330 号	沖縄市～那覇市	沖縄市照屋1丁目29番から那覇市古島	( 0 )	( 0 )	( 0 )	—	4.6
		1丁目26番1まで	25.1	20.5	20.5	—	
331 号	那覇市～国頭郡大宜味村	那覇市奥武山町51番から名護市字	( 9.9)	( 6.3)	( 6.3)	—	( 3.6)
		二見スギンダ241番まで	85.7	50.0	50.0	—	※ 35.7
332 号	那覇空港～那覇市垣花町	那覇市字鏡水崎原307番から				—	—
		同市垣花町8番7まで	2.2	2.2	2.2	—	
390 号	石垣市～那覇市	—————	( 4.8)	—	—	—	( 4.8)
			※ 58.2	—	—	—	※ 58.2
449 号	国頭郡本部町～名護市	—————	( 3.7)	—	—	—	( 3.7)
			※ 17.8	—	—	—	※ 17.8
505 号	国頭郡本部町～名護市	—————	( 0.6)	—	—	—	( 0.6)
			※ 21.5	—	—	—	※ 21.5
506 号	那覇空港～中頭郡西原町	豊見城市字名嘉地屋無垣原137番3	11.7	11.7	11.7	—	—
		から中頭郡西原町字池田田味名474番3まで					
507 号	糸満市～那覇市	—————	( 1.9)	—	—	—	( 1.9)
			※ 9.9	—	—	—	※ 9.9

注 1. ( ) 外書は複数区間延長

資料：沖縄総合事務局開発建設部

# 県内空港の概要

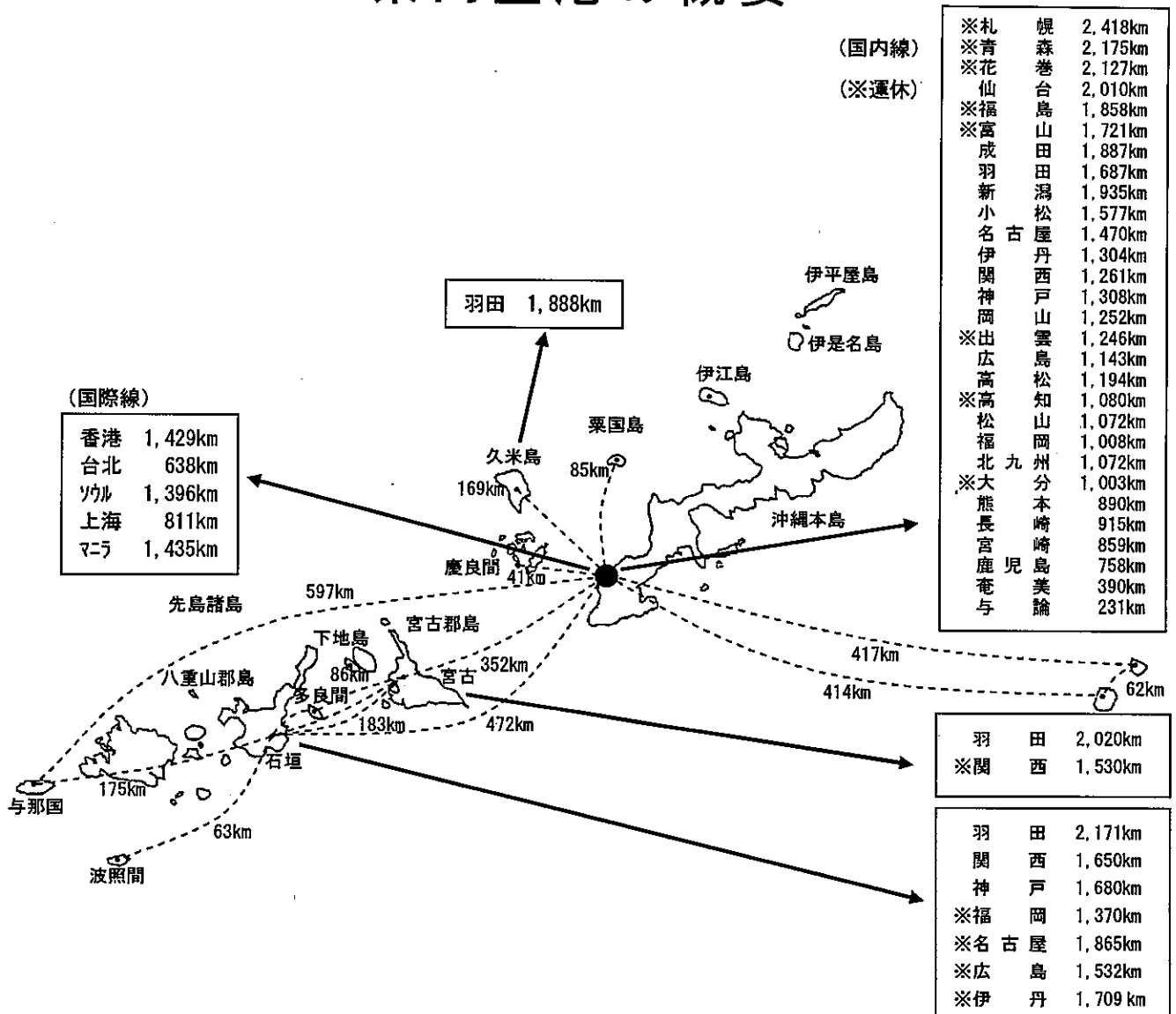

空港名	設置管理者	滑走路		空港の運用時間
		長(m)×幅(m)	供用開始	
那覇	国土交通大臣	3,000 × 45	S61.3.13	24H
宮古	沖縄県	2,000 × 45	S58.7.1	8:00~21:00
石垣		1,500 × 45	S50.5.10	8:00~21:00
久米島		2,000 × 45	H9.7.18	8:00~19:30
伊江島		1,500 × 45	S50.7.20	土 12:15~16:45 日 09:15~16:45
栗国		800 × 25	S53.7.6	8:00~18:00
南大東		1,500 × 45	H9.7.20	8:00~18:00
北大東		1,500 × 45	H9.10.9	8:00~18:00
下地島		3,000 × 60	S54.7.5	8:00~19:30
多良間		1,500 × 45	H15.10.10	8:00~18:00
波照間		800 × 25	S51.5.18	8:00~18:00
与那国		2,000 × 45	H19.3.15	8:00~19:30
慶良間		800 × 25	H6.11.10	8:00~18:00

資料：沖縄県企画部、沖縄県土木建築部、国土交通省(航空輸送統計年報)

県内航空路線別旅客輸送実績

単位：旅客人(人)、利用率(%)

	平成14年			平成15年			平成16年			平成17年			平成18年			平成19年			平成20年			備考
	旅客数	利用率	前年比	旅客数	利用率	前年比	旅客数	利用率	前年比	旅客数	利用率	前年比	旅客数	利用率	前年比	旅客数	利用率	前年比	旅客数	利用率	前年比	
那 覇—久米島	228,478	53.7	98.8	239,859	58.5	105.0	241,964	60.9	100.9	242,197	60.2	100.1	225,198	59.6	93.0	227,827	61.9	101.2	230,671	60.2	101.2	
那 覇—宮 古	695,218	55.6	101.7	705,809	58.1	101.5	712,556	58.9	101.0	764,653	61.0	107.3	775,183	63.5	101.4	822,514	63.4	106.1	836,662	64.0	101.7	
那 覇—石 垣	980,358	65.3	105.2	1,106,171	61.9	112.8	1,105,685	58.7	100.0	1,149,504	62.3	104.0	1,278,262	66.6	111.2	1,475,474	66.7	115.4	1,430,693	64.3	97.0	
宮 古—石 垣	90,576	43.1	99.4	88,184	46.2	97.4	105,254	48.8	119.4	102,183	50.6	97.1	104,852	53.9	102.6	97,345	52.4	92.8	80,894	48.1	83.1	
那 覇—粟 国	23,016	66.3	87.8	18,184	64.6	79.0	16,378	63.9	90.1	13,941	64.5	85.1	12,085	66.3	86.7	10,760	60.6	89.0	10,553	57.4	98.1	
那 覇—南大東	28,053	66.4	98.8	27,725	65.8	98.8	28,046	67.8	101.2	26,266	60.7	93.7	24,612	58.3	93.7	25,030	56.8	101.7	25,303	55.0	101.1	
那 覇—北大東	10,382	72.9	100.0	9,858	69.3	95.0	10,462	73.5	106.1	10,424	72.6	99.6	9,749	68.5	93.5	9,597	68.7	98.4	10,096	68.5	105.2	
石 垣—与那国	59,529	52.2	98.8	67,385	57.4	113.2	68,988	59.3	102.4	69,825	60.3	101.2	70,640	61.6	101.2	69,837	56.7	98.9	69,167	55.7	99.0	
石 垣—多良間	2,458	44.4	67.9	2,344	40.7	95.4	1,762	31.0	75.2	1,818	31.9	103.2	502	34.2	27.6	0	—	皆減	0	—	皆減	平成18年3月31日で 琉球エア—コミュータ廃止
宮 古—多良間	28,552	69.2	86.9	31,595	69.9	110.7	35,443	63.9	112.2	33,762	60.9	95.3	33,325	59.4	98.7	31,900	56.7	95.7	30,194	54.0	94.7	
石 垣—波照間	3,073	55.6	67.0	3,069	52.6	99.9	3,200	55.4	104.3	3,504	62.8	109.5	4,454	69.0	127.1	4,180	73.4	93.8	0	—	皆減	平成19年11月30日で 琉球エア—コミュータ廃止
那 覇—慶良間	2,587	33.6	49.7	2,464	42.2	95.2	2,264	38.7	91.9	2,349	39.8	103.8	410	29.4	17.5	0	—	皆減	0	—	皆減	平成18年3月31日で 琉球エア—コミュータ廃止
南大東—北大東	9,493	68.6	100.2	9,781	70.6	103.0	9,840	72.9	100.6	10,000	72.2	101.6	9,512	68.9	95.1	9,216	67.5	98.9	9,402	66.6	102.0	
那 覇—与那国	6,601	56.4	133.4	7,754	65.6	117.5	8,645	68.0	111.5	8,829	71.2	102.1	9,519	71.8	107.8	10,842	63.1	113.9	10,420	58.7	96.1	
合 計	2,168,374	59.0	102.1	2,320,182	59.6	107.0	2,350,487	58.7	101.3	2,439,255	61.0	103.8	2,558,303	64.1	104.9	2,794,522	64.2	109.2	2,744,055	62.7	98.2	

資料：エア—ニッポン、全日本空輸、日本トランスオーシャン航空、琉球エア—コミューター

資料：沖縄県「観光要覧」

※ 各数値は、上下便の合計である。

## 航空運送事業者及び航空貨物運送事業者一覧表

平成21年10月現在

区分	事業者名	事業内容
航空運送事業者	(株)日本航空インターナショナル	航空運送事業
	全日本空輸(株)	航空運送事業・航空機使用事業
	日本トランスオーシャン航空(株)	航空運送事業
	エアーニッポン(株)	〃
	スカイマーク(株)	〃
	スカイネットアジア航空(株)	〃
	中華航空公司	国際航空運送事業
	アジアナ航空	〃
	中國東方航空	〃
	香港エクスプレス航空	〃
	琉球エアーコミューター(株)	航空運送事業・航空機使用事業
	オールニッポンヘリコプター(株)	〃
	アイラス(株)	〃
	ヘリエアー沖縄(株)	〃
航空貨物運送事業者	大栄空輸(株)	貨物運送取扱事業・航空運送代理店業
	沖縄日通エアーカーゴサービス(株)	利用航空運送事業・航空運送代理店業
	(資)沖縄通関社	通関業・利用航空運送事業・貨物代理店業
	(資)琉球通運航空	航空代理店業・利用航空運送事業
	沖縄ヤマト運輸(株)	利用航空運送事業・航空運送代理店業

資料：大阪航空局那覇空港事務所

那覇空港における航空輸送量の推移

単位：旅客(人)貨物(トン)

区分		年度					
		平成16	平成17	平成18	平成19	平成20	
旅 客	国際	245,048	279,542	279,099	296,232	306,486	
	対前年度比	131.2	114.0	99.8	106.1	103.4	
	県外	10,325,402	11,070,390	11,722,449	12,035,619	12,001,747	
	対前年度比	101.2	107.2	105.9	102.7	99.7	
客	県内	2,022,893 (187,970)	2,142,244 (175,014)	2,306,245 (187,411)	2,404,226 (199,859)	2,386,467 (211,180)	
	対前年度比	99.1	104.8	107.6	106.6	99.7	
	国際	2,296	2,501	2,037	1,889	1,809	
	対前年度比	100.7	108.9	81.4	92.7	95.7	
貨 物	県外	155,792	156,752	159,311	166,342	202,650	
	対前年度比	101.5	100.6	101.6	104.4	121.8	
	県内	18,816	18,517	19,265	20,444	26,985	
	対前年度比	100.7	98.4	104.0	106.1	131.9	

※ 通過客を除く

資料：大阪航空局那覇空港事務所

※ 県内（ ）書きは二地点間輸送客及びチャーター便客数で外数

※ 平成20年度は、速報値である

県外航空路線の概要及び輸送実績

単位:旅客数(千人)前年比(%)

路線	概要			要										備考
	線	便数	所要時間(時:分)	距離(km)	平成16年度 旅客数	前年比	平成17年度 旅客数	前年比	平成18年度 旅客数	前年比	平成19年度 旅客数	前年比	平成20年度 旅客数	
那覇	羽田	23.5/日	2:20	1,687	4,591	99.9	4,940	107.6	5,196	105.2	5,374	103.4	5,793	107.8
	伊丹	2/日	1:55	1,304	1,297	110.9	1,219	94.0	591	48.5	575	97.3	608	105.7
	関西	8/日	1:50	1,261	503	83.0	684	136.0	959	140.2	1,051	109.6	1,372	130.5
	福岡	16/日	1:35	1,008	1,358	99.7	1,384	101.9	1,330	96.1	1,356	102.0	1,391	102.6
	名古屋	6.5/日	2:05	1,470	854	101.1	979	114.6	1,021	104.3	1,098	107.5	1,149	104.6
	鹿児島	3/日	1:15	758	182	96.3	192	105.5	465	242.2	180	38.7	178	98.9
	広島	1/日	1:40	1,143	152	98.1	163	107.2	159	97.5	169	106.3	160	94.7
	熊本	1/日	1:25	890	102	100.0	101	99.0	98	97.0	103	105.1	107	103.9
	岡山	2/日	1:50	1,252	91	101.1	93	102.2	92	98.9	98	106.5	88	89.8
	仙台	1/日	2:35	2,010	135	100.7	148	109.6	158	106.8	147	93.0	145	98.6
	松山	4/週	1:40	1,072	43	91.5	45	104.7	43	95.6	42	97.7	43	102.4
	宮崎	1/日	1:20	859	66	100.0	66	100.0	62	93.9	67	108.1	72	107.5
	小松	1/日	2:10	1,577	91	97.8	92	101.1	93	101.1	86	92.5	84	97.7
	長崎	1/日	1:25	915	53	100.0	56	105.7	55	98.2	57	103.6	55	96.5
	与論	2/日	0:35	231	36	90.0	34	94.4	33	97.1	35	106.1	35	100.0
	札幌	運休		2,418	130	109.2	152	116.9	148	97.4	60	40.5	—	—
	奄美大島	1/日	1:05	390	18	94.7	18	100.0	18	100.0	18	100.0	17	94.4
	大分	運休		1,003	52	100.0	52	100.0	54	103.8	16	29.6	—	—
	高松	1/日(10月~6月運航)	1:45	1,194	81	83.5	87	107.4	94	108.0	93	98.9	116	124.7
	福岡	運休	2:30	1,858	74	104.2	73	98.6	72	98.6	70	97.2	66	94.3
新潟	1/日(10月~5月運航)	2:25	1,935	59	113.5	51	86.4	53	103.9	48	90.6	43	89.6	
出雲	運休		1,246	—	—	—	—	—	—	—	—	—	—	
花巻	運休		2,127	3	100.0	3	100.0	2	66.7	3	150.0	3	100.0	
高青	運休	1:40	1,080	26	104.0	26	100.0	26	100.0	24	92.3	23	95.8	
富山	運休		2,175	—	—	—	—	—	—	—	—	—	—	
神戶	6/日	1:55	1,308	—	—	79	—	549	—	576	104.9	516	89.6	
北九州	1/日	1:50	1,072	—	—	4	—	69	—	69	100.0	70	101.4	
成田	1/日	2:40	1,887	—	—	—	—	24	—	104	—	112	107.7	
関西	1.5/日	2:40	2,020	91	96.8	92	101.1	93	101.1	86	92.5	119	138.4	
羽田	運休		1,530	66	93.0	58	87.9	32	55.2	—	—	—	—	
西田	1.5/日	3:50(名古屋経由)	2,171	156	97.5	162	103.8	155	95.7	141	91.0	137	97.2	
伊丹	運休		1,709	85	141.7	87	102.4	91	104.6	—	—	—	—	
関西	1/日	3:20(新幹線経由)	1,650	138	151.6	145	105.1	122	84.1	88	72.1	77	87.5	
神戸	0.5/日	2:30	1,680	—	—	—	—	—	—	62	—	79	127.4	
名古屋	運休		1,865	65	100.0	68	104.6	38	55.9	—	—	—	—	
福岡	運休		1,370	63	95.5	67	106.3	40	59.7	—	—	—	—	
広島	運休		1,532	—	—	—	—	—	—	—	—	—	—	
久米島	0.5/日(7月~9月運航)	2:30	1,888	22	88.0	20	90.9	20	100.0	20	100.0	18	90.0	

注:概要は平成21年4月1日現在

県内における空路・海路のシェア 一覧表

単位:旅客数(人)、シェア(%)

区間	年度	16			17			18			19			20		
		旅客数	分担率	旅客数	分担率	旅客数	分担率	旅客数	分担率	旅客数	分担率	旅客数	分担率	旅客数	分担率	
那覇～久米島	航空路	243,441	78.6	239,535	77.8	220,244	73.9	230,242	74.4	224,467	73.4					
	船舶	66,290	21.4	68,378	22.2	77,784	26.1	79,032	25.6	81,282	26.6					
	計	309,731	100.0	307,913	100.0	298,028	100.0	309,274	100.0	305,749	100.0					
那覇～宮古	航空路	703,309	98.6	732,444	98.5	769,749	98.6	795,060	98.9	797,456	100.0					
	船舶	10,174	1.4	10,855	1.5	10,925	1.4	8,624	1.1	-	-					
	計	713,483	100.0	743,299	100.0	780,674	100.0	803,684	100.0	797,456	100.0					
那覇～石垣	航空路	1,093,013	98.6	1,132,699	98.6	1,313,650	98.9	1,386,577	99.1	1,340,915	100.0					
	船舶	16,081	1.4	15,509	1.4	14,849	1.1	12,476	0.9	-	-					
	計	1,109,094	100.0	1,148,208	100.0	1,328,499	100.0	1,399,053	100.0	1,340,915	100.0					
宮古～石垣	航空路	102,481	97.6	101,158	96.9	104,057	96.8	88,020	96.9	73,334	100.0					
	船舶	2,497	2.4	3,231	3.1	3,438	3.2	2,788	3.1	-	-					
	計	104,978	100.0	104,389	100.0	107,495	100.0	90,808	100.0	73,334	100.0					
那覇～栗国	航空路	16,145	38.3	13,882	42.7	11,378	38.6	10,435	37.8	10,764	36.9					
	船舶	25,966	61.7	18,598	57.3	18,075	61.4	17,188	62.2	18,382	63.1					
	計	42,111	100.0	32,480	100.0	29,453	100.0	27,623	100.0	29,146	100.0					
那覇～南北大東	航空路	38,133	93.6	36,333	93.5	34,767	92.7	33,635	91.9	35,596	90.2					
	船舶	2,612	6.4	2,521	6.5	2,750	7.3	2,946	8.1	3,870	9.8					
	計	40,745	100.0	38,854	100.0	37,517	100.0	36,581	100.0	39,466	100.0					
石垣～与那国	航空路	67,719	93.5	50,828	92.1	70,520	93.5	66,282	94.0	66,696	94.2					
	船舶	4,717	6.5	4,383	7.9	4,863	6.5	4,233	6.0	4,132	5.8					
	計	72,436	100.0	55,211	100.0	75,383	100.0	70,515	100.0	70,828	100.0					
宮古～多良間	航空路	34,471	89.7	33,683	91.0	33,025	91.2	31,123	86.9	29,815	82.6					
	船舶	3,979	10.3	3,314	9.0	3,197	8.8	4,682	13.1	6,260	17.4					
	計	38,450	100.0	36,997	100.0	36,222	100.0	35,805	100.0	36,075	100.0					
石垣～波照間	航空路	3,108	9.7	3,463	9.8	4,666	9.6	2,978	6.3	-	-					
	船舶	28,890	90.3	32,004	90.2	43,706	90.4	44,375	93.7	73,930	100.0					
	計	31,998	100.0	35,467	100.0	48,372	100.0	47,353	100.0	73,930	100.0					
那覇～慶良間	航空路	2,307	0.7	2,319	0.7	-	-	-	-	-	-					
	船舶	312,007	99.3	335,762	99.3	362,508	100.0	355,094	100.0	369,229	100.0					
	計	314,314	100.0	338,081	100.0	362,508	100.0	355,094	100.0	369,229	100.0					
計	航空路	2,304,127	83.0	2,346,344	82.6	2,562,056	82.5	2,644,352	83.3	2,579,043	82.2					
	船舶	473,211	17.0	494,555	17.4	542,095	17.5	531,438	16.7	557,085	17.8					
	計	2,777,338	100.0	2,840,899	100.0	3,104,151	100.0	3,175,790	100.0	3,136,128	100.0					

資料:[航空路]航空輸送統計年報、[船舶]運航実績報告書

沖縄関係航空路線表（県外線・国際線）

平成21年4月1日現在

路線	開設年月日	機材	備考	
幹線 5 那覇	札幌	JAL (S60.1.10)	運休 (H19.12.1)	
	羽田	JAL (S29.2.5) ANA (S47.5.15) JTA (H9.8.1) SKY (H17.7.1)	B747, B777 B767, B737 23.5/日	
	関西	JAL (H6.9.4) ANA (H6.9.4) JTA (H11.7.1)	B777, B767 B737 8/日	
	伊丹	JAL (S36.2.2) ANA (S43.7.1)	B737 2/日	
	福岡	JAL (S31.9.13) ANA (S48.5.1) JTA (H13.4.1) SKY (H21.3.7)	B777, B767 B737 16/日	
口 カ ル 線 24 那覇	新潟	ANA (H7.11.1)	A320 1/日 季節運航 (10月～5月)	
	仙台	ANA (S55.8.1)	B767 1/日	
	福島	JTA (H13.4.1)	B737 運休 (H21.2)	
	成田	ANA (H18.11.1)	B767 1/日	
	名古屋	ANA (S47.10.1) JAL (H2.11.16) JTA (H4.4.24)	B747, B767 B737, A320 6.5/日 JTAへ移管 (H4.4.24) JALへ移管 (H7.5.10)	
	小松	JTA (H3.6.1)	B737 1/日	
	岡山	JTA (S63.3.11)	B737 2/日	
	高松	ANA (H5.7.1)	B767 1/日 季節運航 (10月～6月)	
	松山	JTA (S61.11.1)	B737 4/週	
	広島	ANA (S61.4.26)	B767 1/日	
	長崎	ANA (S53.11.22)	B734 1/日 SNAが運航 (H21.2)	
	熊本	ANA (S50.7.23)	B767 1/日	
	大分	ANA (S60.11.15)		運休 (H19.7.1)
	宮崎	ANA (S53.11.22)	B737 1/日	
	鹿児島	ANA (S36.9.23) JAL (H18.2.16)	B737 3/日 2便はSNAが運航 (H21.2) 運休 (H19.4.1)	
	奄美	RAC (H11.2.1)	DHC-8 1/日	
	与論	JTA (S53.8.22) RAC (H11.2.1)		RACへ移管 (H9.4.15) 2/日
	花巻	JAS (H9.11.1) JAL (H17.3.18)	MD81	JALへ移管 1/日 季節運航 (3月) 運休 (H21.3)
	出雲	JAS (H9.4.4)		運休 (H16.4.1)
	高知	JTA (H10.10.1)	B737 運休 (H21.2)	
	青森	JAS (H10.11.1)		運休 (H13.4.1)
	富山	JTA (H14.7.16)		運休 (H17.9.1)
	神戸	JAL (H18.2.16) ANA (H18.2.16)	B767, A320 B737 6/日	
	北九州	JTA (H18.3.16)	B737 1/日	
国際線 5 那覇	ソウル	AAR (H4.4.23)	A321 3/週	
	香港	JAL (S53.4) HKE (H20.4.1)		運休 (H15.4.1) 4/週
	台北	JAA (S54.11.22) CAL (S55.2.22)		運休 (H14.4.1) 2/日
	上海	CES (※H12.8.10)	A319 2/週	
	マニラ	PAL (H15.6.20)	A320 運休 (H19.8.1)	

沖縄関係航空路線表（県外線・県内線）

平成21年4月1日現在

路線	開設年月日	機材	備考
県外線 10	宮古 羽田	JTA (H1.7.22)	B737 1.5/日
	宮古 関西	ANA (H6.9.4)	運休 (H18.11.1)
	石垣 羽田	JTA (H5.7.21)	B737 1.5/日
		ANA (H14.11.1)	運休 (H18.11.1)
	石垣 関西	JTA (H6.9.4)	B737 1/日
		ANA (H14.11.1)	運休 (H18.11.1)
	石垣 神戸	JTA (H19.7.1)	B737 0.5/日
	石垣 伊丹	JTA (H15.7.17)	運休 (H19.4.1)
	石垣 名古屋	ANA (H9.7.18)	運休 (H18.11.1)
	石垣 福岡	ANA (H9.2.1)	運休 (H18.11.1)
石垣 広島	ANK (H10.11.1)	運休 (H14.11.1)	
県内線 8	久米島 羽田	JTA (H9.7.18)	B737 0.5/日 季節運航 (7月~9月)
	那覇 石垣	JTA (S42.7.1)	B737 24.5/日
		ANA (H1.7.22)	
	那覇 宮古	JTA (S42.7.1)	B737 12.5/日
		ANA (H5.4.1)	
	那覇 久米島	JTA (S42.7.1)	B737 7/日
		RAC (H9.11.16)	DHC-8
	那覇 南大東	JTA (S42.7.1)	
		RAC (H4.11.16)	DHC-8 RACへ移管 (H4.11.16) 10.5/週
那覇 北大東	JTA (S53.6.30)		
	RAC (H4.11.16)	DHC-8 RACへ移管 (H4.11.16) 3.5/週	
那覇 粟国	JTA (S53.7.6)		
	RAC (H4.11.16)	BN-2 RACへ移管 (H4.11.16) 3/日	
那覇 慶良間	RAC (S62.2.17)	運休 (H18.4.1)	
那覇 与那国	RAC (H12.7.21)	DHC-8 4/週	
県内線（離島間） 6	宮古 多良間	JTA (S49.7.26)	RACへ移管 (H4.11.16)
		RAC (H4.11.16)	DHC-8 2/日
	宮古 石垣	JTA (S42.7.1)	B737 2.5/日
		RAC (H15.10.10)	DHC-8 1/日 季節運航 (10月~8月)
		ANA (H9.8.2)	運休 (H16.11.1)
	石垣 多良間	JTA (S49.7.26)	
		RAC (H4.11.16)	RACへ移管 (H4.11.16) 運休 (H18.4.1)
	石垣 波照間	JTA (S51.5.20)	
RAC (H4.11.16)		RACへ移管 (H4.11.16) 運休 (H19.12.1)	
石垣 与那国	JTA (S42.7.1)	B737 1/日	
	RAC (H12.7.21)	DHC-8 4/週	
南大東 北大東	RAC (H9.10.9)	DHC-8 3.5/週	

機材	座席数	機材	座席数
B747	339~569	MD81	163
B777	268~524	A320	150~166
B767	216~309	A321	177
B737	120~170	A319	120
A330	302	DHC-8	39~50
A340	264	BN-2	9

SNA スカイネットアジア航空  
 JAA 日本アジア航空  
 CAL 中華航空  
 CES 中国東方航空  
 (※就航当時は、中国西北航空)  
 AAR アシアナ航空  
 PAL フィリピン航空  
 HKE 香港エクスプレス航空

【資料：沖縄県企画部】

## 年次別・月別入域観光客数

(単位：人、%)

	1月	2月	3月	4月	5月	6月	7月	8月	9月	10月	11月	12月	合計	対前年比
平成13年	344,500 (5.9)	377,000 (6.4)	431,200 (7.3)	382,000 (6.5)	337,000 (5.7)	354,900 (6.0)	409,300 (7.0)	501,300 (8.5)	398,700 (6.8)	303,400 (5.2)	283,400 (4.8)	310,700 (5.3)	4,433,400 (100.0)	98.1
平成14年	334,900 (5.7)	395,600 (6.7)	461,800 (7.9)	380,200 (6.5)	343,000 (5.8)	366,300 (6.2)	396,600 (6.8)	505,800 (8.6)	444,300 (7.6)	398,900 (6.8)	394,600 (6.7)	412,500 (7.0)	4,834,500 (100.0)	109.0
平成15年	379,800 (6.5)	399,400 (6.8)	477,800 (8.1)	368,000 (6.3)	348,700 (5.9)	360,200 (6.1)	451,300 (7.7)	531,600 (9.1)	493,000 (8.4)	445,500 (7.6)	428,100 (7.3)	401,300 (6.8)	5,084,700 (100.0)	105.2
平成16年	379,200 (6.5)	436,300 (7.4)	486,500 (8.3)	418,500 (7.1)	395,000 (6.7)	381,200 (6.5)	445,400 (7.6)	523,400 (8.9)	457,800 (7.8)	429,200 (7.3)	409,900 (7.0)	390,800 (6.7)	5,153,200 (100.0)	101.3
平成17年	392,400 (6.7)	421,300 (7.2)	506,700 (8.6)	446,600 (7.6)	414,400 (7.1)	416,700 (7.1)	478,700 (8.2)	563,600 (9.6)	491,400 (8.4)	479,900 (8.2)	447,200 (7.6)	441,200 (7.5)	5,500,100 (100.0)	106.7
平成18年	417,300 (7.1)	435,600 (7.4)	538,900 (9.2)	453,400 (7.7)	417,900 (7.1)	404,300 (6.9)	461,300 (7.9)	569,200 (9.7)	490,400 (8.4)	519,900 (8.9)	474,500 (8.1)	455,100 (7.8)	5,637,800 (100.0)	102.5
平成19年	435,800 (7.4)	465,600 (7.9)	557,700 (9.5)	475,300 (8.1)	420,400 (7.2)	417,200 (7.1)	477,600 (8.1)	614,200 (10.5)	528,400 (9.0)	519,700 (8.9)	486,300 (8.3)	471,000 (8.0)	5,869,200 (100.0)	104.1
平成20年	434,700 (7.2)	483,800 (8.0)	563,700 (9.3)	484,000 (8.0)	456,900 (7.6)	438,800 (7.3)	525,400 (8.7)	626,700 (10.4)	535,000 (8.8)	547,000 (9.0)	485,500 (8.0)	464,000 (7.7)	6,045,500 (100.0)	103.0

注：( ) 書きは構成比、下線のーは月最高、＝は年最高を示す。

資料：沖縄県「観光要覧」

# 宿 泊 施 設

## (1)種別・地域別の宿泊施設数

平成20年10月1日現在(単位:軒、室、人)

地 域	民 宿 等										団 体 經 営 施 設 ・ ニ ー ス ホ ス テ ル ・ 國 民 宿 舎										合 計				
	ホ テ ル ・ 旅 館					収 容 人 員 軒 数					収 容 人 員 軒 数					収 容 人 員 軒 数					収 容 人 員				
	軒 数	和	洋	計	収 容 人 員	軒 数	和	洋	計	収 容 人 員	軒 数	和	洋	計	収 容 人 員	軒 数	和	洋	計	収 容 人 員	軒 数	和	洋	計	収 容 人 員
南 那 覇 市	94	238	11,090	11,328	20,419	41	125	738	863	1,602	6	26	84	110	412	141	389	11,912	12,301	22,433					
	6	60	162	222	696	34	81	173	254	530	2	21	0	21	282	42	162	335	497	1,508					
沖 部 計	100	298	11,252	11,550	21,115	75	206	911	1,117	2,132	8	47	84	131	694	183	551	12,247	12,798	23,941					
中 沖 縄 市	13	62	566	628	1,330	4	24	5	29	66	0	0	0	0	0	17	86	571	657	1,396					
	34	160	2,473	2,633	7,280	55	109	225	334	931	2	21	0	21	258	91	290	2,698	2,988	8,469					
綿 部 計	47	222	3,039	3,261	8,610	59	133	230	363	997	2	21	0	21	258	108	376	3,269	3,645	9,865					
本 北 名 護 市	20	53	2,139	2,192	5,568	4	13	20	33	94	0	0	0	0	0	24	66	2,159	2,225	5,662					
	17	148	3,083	3,231	10,135	42	122	165	287	1,271	0	0	0	0	0	59	270	3,246	3,518	11,406					
島 部 計	19	872	941	1,813	4,500	70	224	129	353	1,299	4	14	49	63	333	93	1,110	1,119	2,229	6,132					
小 計	56	1,073	6,163	7,236	20,203	116	359	314	673	2,664	4	14	49	63	333	176	1,446	6,526	7,972	23,200					
	203	1,593	20,454	22,047	49,928	250	698	1,455	2,153	5,793	14	82	133	215	1,285	467	2,373	22,042	24,415	57,006					
宮 古 島 市	36	202	1,338	1,540	4,032	72	183	332	515	1,560	1	8	2	10	40	109	393	1,672	2,065	5,632					
	0	0	0	0	0	7	37	5	42	100	2	4	12	16	56	9	41	17	58	156					
宮 古 島 郡 計	36	202	1,338	1,540	4,032	79	220	337	557	1,660	3	12	14	26	96	118	434	1,689	2,123	5,788					
八 重 山 竹 富 町	16	70	768	838	2,627	117	537	233	770	1,985	5	37	19	56	245	138	644	1,020	1,664	4,857					
	8	66	38	104	238	23	122	69	191	451	0	0	0	0	0	31	188	107	295	689					
与 那 国 町 計	71	185	3,731	3,916	10,233	307	1,211	935	2,146	5,620	8	53	21	74	302	386	1,449	4,687	6,136	16,155					
そ の 他 の 離 島	29	181	753	934	2,812	158	951	334	1,285	3,783	12	59	53	112	1,001	199	1,191	1,140	2,331	7,596					
	339	2,161	26,276	28,437	67,005	794	3,080	3,061	6,141	16,856	37	206	221	427	2,684	1,170	5,447	29,558	35,005	86,545					

資料:沖縄県「観光要覧」

(2) 地域別・規模別のホテル・旅館数

平成20年10月1日現在(単位:軒、数、人)

区 分	大規模(300人以上)						中規模(100人以上300人未満)						小規模(100人未満)						合 計				
	軒数	客室数			収容人員		軒数	客室数			収容人員		軒数	客室数			収容人員		軒数	客室数		収容人員	
		和	洋	計	和	洋		計	和	洋	計	和		洋	計	和	洋	計		和	洋	計	和
南那覇市	19	68	4,834	4,902	10,300	8,626	49	105	5,346	5,451	8,626	26	65	910	975	1,493	94	238	11,090	11,328	20,419		
その他	0	0	0	0	0	636	4	60	128	188	636	2	0	34	34	60	6	60	162	222	696		
沖部計	19	68	4,834	4,902	10,300	9,262	53	165	5,474	5,639	9,262	28	65	944	1,009	1,553	100	298	11,252	11,550	21,115		
中沖縄市	1	50	252	302	650	252	2	5	118	123	252	10	7	196	203	428	13	62	566	628	1,330		
その他	8	126	1,908	2,034	5,689	558	4	1	165	166	558	22	33	400	433	1,033	34	160	2,473	2,633	7,280		
沖部計	9	176	2,160	2,336	6,339	810	6	6	283	289	810	32	40	596	636	1,461	47	222	3,039	3,261	8,610		
本北名護市	7	17	1,551	1,568	4,370	964	6	22	455	477	964	7	14	133	147	234	20	53	2,139	2,192	5,568		
恩納村	11	148	2,876	3,024	9,453	556	3	0	159	159	556	3	0	48	48	126	17	148	3,083	3,231	10,135		
その他	5	830	512	1,342	2,875	1,192	6	14	299	313	1,192	8	28	130	158	433	19	872	941	1,813	4,500		
島部計	23	995	4,939	5,934	16,698	2,712	15	36	913	949	2,712	18	42	311	353	793	56	1,073	6,163	7,236	20,203		
小計	51	1,239	11,933	13,172	33,337	12,784	74	207	6,670	6,877	12,784	78	147	1,851	1,998	3,807	203	1,593	20,454	22,047	49,928		
宮古島市	3	19	561	580	1,906	1,278	8	62	489	551	1,278	25	121	288	409	848	36	202	1,338	1,540	4,032		
多良間村	0	0	0	0	0	0	0	0	0	0	0	0	0	0	0	0	0	0	0	0	0		
計	3	19	561	580	1,906	1,278	8	62	489	551	1,278	25	121	288	409	848	36	202	1,338	1,540	4,032		
石垣市	8	6	1,411	1,417	4,252	2,027	12	17	894	911	2,027	27	26	620	646	1,089	47	49	2,925	2,974	7,368		
竹富町	3	0	443	443	1,483	686	2	0	194	194	686	11	70	131	201	458	16	70	768	838	2,627		
与那国町	0	0	0	0	0	0	0	0	0	0	0	8	66	38	104	238	8	66	38	104	238		
計	11	6	1,854	1,860	5,735	2,713	14	17	1,088	1,105	2,713	46	162	789	951	1,785	71	185	3,731	3,916	10,233		
その他の離島	1	0	200	200	600	1,311	8	55	346	401	1,311	20	126	207	333	901	29	181	753	934	2,812		
合計	66	1,264	14,548	15,812	41,578	18,086	104	341	8,593	8,934	18,086	169	556	3,135	3,691	7,341	339	2,161	26,276	28,437	67,005		

資料:沖縄県「観光要覧」

青少年旅行村の現状

名称	所在地	管理主体	平成20年度利用者数	備考
伊江村青少年旅行村	伊江村字東江前2439	伊江村商工観光課 0980-49-2906	27,555人	城山、伊江ビーチ、湧出(ワジ)ー アーニーパイル記念
座間味村青少年旅行村 (くじらの里ふれあい広場)	座間味村字阿真38	座間味村産業振興課 098-987-2312	2,359人	高月山、阿真ビーチ、 ケラマ鹿自然公園、スキндаイビング
渡嘉敷村青少年旅行村	渡嘉敷村字阿波連182-8	渡嘉敷村経済建設課 098-987-2323	6,361人	自然景観のビロー、木麻黄、広い砂浜 があり、海水浴に適している。
久米島町青少年旅行村	久米島町字島尻トクジム原 1877-1	久米島町商工観光課 098-985-4990	0人 (※H15年度より閉鎖 中)	蔵元史跡、天后宮、宇根の大蘇鉄、 奥武島の置石、真謝のチュラフクギ。 海浜は12kmにおよぶリーフがあり その中に白浜の島が点在し、海水浴 に適している。

資料：青少年旅行村利用実績報告書

市町村別人口・世帯数及び面積

市町村名	面積(K.m <sup>2</sup> )	人 口 (人)			世帯数
		男	女	計	
沖 縄 県	2,275.94	678,094	706,668	1,384,762	525,209
市 部 計	914.16	523,826	549,701	1,073,527	412,958
那覇市、豊見城市	58.69 a				
うるま市、金武町 境界部地先海面 の埋立地	0.18 b				
那 覇 市	境界未定 a	151,197	163,542	314,739	129,345
宜野湾市	19.70	44,877	47,475	92,352	37,015
石 垣 市	229.00 *	23,097	23,742	46,839	19,445
浦 添 市	19.09	53,427	55,834	109,261	41,406
名 護 市	210.33	30,563	30,393	60,956	24,328
糸 満 市	46.63	28,306	28,540	56,846	19,475
沖 縄 市	49.00	62,530	67,211	129,741	48,412
豊見城市	境界未定 a	27,381	28,732	56,113	19,282
うるま市	86.08 b	56,984	57,909	114,893	40,218
宮古島市	204.57	25,596	26,628	52,224	21,634
南 城 市	49.76	19,868	19,695	39,563	12,398
郡 部 計	1,302.91	154,268	156,967	311,235	112,251
国 頭 郡	576.94	32,171	32,279	64,450	24,807
国 頭 村	194.82	2,602	2,631	5,233	2,208
大宜味村	63.44	1,659	1,577	3,236	1,305
東 村	81.79	988	804	1,792	769
今帰仁村	39.89	4,687	4,752	9,439	3,423
本 部 町	54.32	6,973	6,977	13,950	5,040
恩 納 村	50.80	4,914	4,895	9,809	3,819
宜野座村	31.32	2,609	2,653	5,262	1,845
金 武 町	37.79 b	5,313	5,584	10,897	4,444
伊 江 村	22.77	2,426	2,406	4,832	1,954
中 頭 郡	106.82	71,984	74,467	146,451	51,296
読 谷 村	35.17	18,828	19,222	38,050	12,780
嘉手納町	15.04	6,648	7,023	13,671	4,910
北 谷 町	13.78	13,207	14,186	27,393	10,063
北中城村	11.53	7,642	8,162	15,804	5,330
中 城 村	15.46	8,511	8,475	16,986	6,009
西 原 町	15.84	17,148	17,399	34,547	12,204

市町村名	面積(K㎡)	人 口 (人)			世 帯 数
		男	女	計	
島尻郡	234.27	46,463	46,821	93,284	32,656
与那原町	5.02	7,526	8,126	15,652	5,571
南風原町	10.72	17,383	17,780	35,163	11,393
渡嘉敷村	19.20	414	368	782	416
座間味村	16.74	491	484	975	499
粟国村	7.64	482	413	895	408
渡名喜村	3.74	300	176	476	290
南大東村	30.57	767	614	1,381	641
北大東村	13.10	342	235	577	303
伊平屋村	21.72	701	693	1,394	582
伊是名村	15.42	835	725	1,560	681
久米島町	63.50 *	4,529	4,085	8,614	3,508
八重瀬町	26.90	12,693	13,122	25,815	8,364
宮古郡	21.91	684	576	1,260	503
多良間村	21.91	684	576	1,260	503
八重山郡	362.97	2,966	2,824	5,790	2,989
竹富町	334.02	2,098	1,993	4,091	2,191
与那国町	28.95	868	831	1,699	798

資料：面積は国土交通省国土地理院(平成21年4月1日現在)

人口・世帯数は沖縄県企画開発部統計課(平成21年9月1日現在)

注：境界未定 a 那覇市及び豊見城市の境界は、一部が未定のため、合計面積を示した。  
b うるま市及び国頭郡金武町の境界部地先海面の埋立地は、境界未定のため、単独で面積を示した。

この面積は、うるま市及び金武町並びに市部・郡部・郡の合計の面積には含まない。

\*石垣島の面積には尖閣諸島の面積5.56K㎡を含む

\*島尻郡久米島町の面積には硫黄島島の面積2.50K㎡を含む

沖縄県の産業別総生産額等

項目	単位	沖縄県	全国	対全国比 (%)	備考
面積	K㎡	2,276	377,944	0.6	国土交通省国土地理院「平成20年全国都道府県市区町村別面積調」 (平成20年10月1日現在)
人口	千人	1,387	127,560	1.1	沖縄県：沖縄県企画部統計課「推計人口(平成21年11月1日)」 全国：総務省統計局「人口推計月報(平成21年11月1日概算値)」
産業別就業者数	〃	600	63,850	0.9	沖縄県：沖縄県企画部統計課「労働力調査」(平成20年) 全国：総務庁統計局「労働力調査年報」(平成20年)
第一次産業	〃	33	2,680	1.2	
第二次産業	〃	100	16,840	0.6	
第三次産業	〃	465	43,590	1.1	
産業別総生産	億円	36,876	5,089,251	0.7	沖縄県：沖縄県企画部統計課「県民経済計算」(平成18年度) 全国：内閣府「国民経済計算年報」(平成18暦年値)
第一次産業	〃	694	74,377	0.9	
第二次産業	〃	4,352	1,412,553	0.3	
第三次産業	〃	33,304	3,758,771	0.9	
(控除)帰属利子等	〃	△ 1,474	△ 220,210	0.7	
県(国)民所得	〃	28,584	3,732,466	0.8	沖縄県企画部統計課「県民経済計算」(平成18年度)
一人当たり県(国)民所得	千円	2,089	2,922	71.5	