

# 運 輸 要 覧

平成25年12月

沖繩総合事務局 運輸部

# 運輸要覧 平成25年12月 目次

はしがき	6
<b>I 総説</b>	
運輸部の沿革	8
歴代沖縄総合事務局運輸部長	9
運輸部機構図	10
運輸部の業務概要・所在地	11
沖縄地方交通審議会委員名簿	12
運輸部関係機関一覧表	13
運輸部関係特例民法法人一覧表	14
中小企業等組合設立状況	15
叙勲及び褒章受章者推移	18
「海の日」海事功労者表彰受賞者推移	19
陸運及び観光関係功労者表彰受賞者推移	19
従業員規模別運輸事業者数	20
資本金規模別運輸事業者数	21
<b>II 海運</b>	
<b>本土航路</b>	
本土航路の現況(旅客定期)	23
旅客輸送量(本土航路)	24
貨物輸送量(本土航路)	25
運賃表(本土航路)	26
本土航路就航船移動状況表	28
<b>離島航路</b>	
沖縄県内定期航路略図	29
離島航路の現況(旅客定期)	30
不定期航路事業(許可事業者)	36
不定期航路事業(届出事業者)	43
人の運送をする貨物定期航路事業	54
運賃表(離島航路)	55
自動車航送運賃(離島航路)	56
運賃の適用方法(標準)	57
離島航路輸送量実績(旅客定期)	59
旅客不定期航路事業輸送実績	62
離島航路補助金交付実績	62
先島航路貨物輸送量の推移	63
沖縄県離島海運振興株式会社の船舶貸渡一覧表	64
<b>外国航路</b>	
外国航路の現況	65
外国船への特許関係業務	66

内航海運	
内航海運業(登録)	67
内航海運業(届出)	68
自家用船舶届出事業者	69
海事代理士	
海事代理士試験受験者数及び合格者数	71
海事代理士一覧表	71
港湾運送事業	
一般港湾運送事業者一覧表	72
港湾荷役量の推移	73
管内船舶積卸実績	74
港湾別船舶積卸実績	75
労働者数及び稼働実績	79
検数事業者等一覧表	84
港湾運送関連事業者一覧表	84
倉庫業	
倉庫業者一覧表(普通倉庫)	85
倉庫業者一覧表(冷蔵倉庫)	86
普通倉庫の品目別寄託貨物の推移(10品目分類)	87
冷蔵倉庫の品目別寄託貨物の推移(10品目分類)	88
倉庫の利用率及び年間回転数	89
廃油処理施設の概要	90
Ⅲ 船 舶	
船舶登録	
登録船舶数	92
登録船舶の推移(トン数別、区分別)	93
登録船舶(隻数、総トン数)の推移	93
国際トン数証書等発給事務実績	94
登録船舶状況(局別、トン数別、区分別)	95
登録船舶の推移(用途別、局別)	96
船舶登録事務取扱実績	97
造 船	
造船所一覧表	98
船舶の製造及び修繕実績	99
船舶検査	
船舶検査業務	100
船舶油濁損害賠償保障法に基づく通報・立入検査・命令発出件数	102

## IV 船員労働及び安全衛生

船員法適用船舶数及び船員数	104
最低賃金適用船舶数及び船員数	105
最低賃金額決定状況一覧表	106
船員の健康を証明する医療機関	107
船員法関係事務取扱件数	108

### 職業安定

船員職業紹介実績	109
船員失業保険金支給実績	110
海・陸別有効求人倍率(求人数/求職数)	111

### 海技資格

海技士・小型船舶操縦者免許種別登録数	113
海技士国家試験実施状況	114
海技士国家試験合格証明書交付件数	115
海技士・小型船舶操縦者免許関係事務取扱件数	115
小型船舶操縦士試験機関の実施状況	116
登録船舶職員養成施設	116
小型船舶操縦士養成施設における養成実績	117
那覇水先区における水先実績・水先人氏名	118
那覇水先区における航海実歴認定書交付件数	118
登録小型船舶教習所・指定試験機関	119
登録海技免許講習機関	120
登録海技免状等更新及び失効再交付講習機関	120

## V 外国船舶監督(Port State Control)

PSC(ポート・ステート・コントロール)とは	122
PSCに関連する国際条約	122
管内のPSC実績	123

## VI 自動車運送事業

### バス

一般乗合・一般貸切旅客自動車運送事業一覧表	125
特定旅客自動車運送事業一覧表	128
沖縄都市モノレールの概要	132
一般乗合旅客自動車運送事業輸送統計	133
一般貸切旅客自動車運送事業輸送実績	134
一般乗合旅客自動車運送事業の運賃の推移(沖縄本島)	135
一般乗合旅客自動車運送事業の運賃の推移(離島地区)	136
一般貸切旅客自動車運送事業の運賃及び料金(沖縄本島)	137
一般貸切旅客自動車運送事業の運賃及び料金(久米島)	138
一般貸切旅客自動車運送事業の運賃及び料金(石垣島)	139
一般貸切旅客自動車運送事業の運賃及び料金(その他の島)	140
一般貸切旅客自動車運送事業の行先別運賃表(時間制運賃)	141
地方バス路線維持費国庫補助金交付実績	142

タクシー		
	一般乗用旅客自動車運送事業輸送統計(タクシー・ハイヤー)	144
	一般乗用旅客自動車運送事業の運賃の推移(タクシー・ハイヤー)	146
	タクシー自動認可運賃(沖縄県本島地区)	147
	タクシー自動認可運賃(2 離島)	148
トラック		
	車両規模別事業者数(トラック)	149
	一般貨物自動車運送事業輸送統計	150
	貨物利用運送事業者数	151
その他		
	自動車ターミナル	152
	レンタカー事業者数	153
	バス専用レーン等の設置状況	154
	無保険車等監査実績	155
<b>VII 自動車運送事業の監査・運行管理</b>		
	自動車運送事業の監査等実施件数	157
	自動車運送事業の行政処分状況	157
	運行管理者資格者数	158
	運行管理者選任状況	158
	事業用自動車の重大事故	159
<b>VIII 自動車の登録・検査・整備</b>		
登録・検査等		
	自動車保有車両数一覧表	161
	自動車数の推移	162
	検査業務量の推移	163
	自動車検査・登録業務量	163
	街頭検査の実施状況	164
整備		
	自動車分解整備事業	165
	優良自動車整備事業者関係	166
	指定自動車整備事業者関係	166
	自動車検査員教習修了者	166
	自動車整備士養成施設修了者数	167
	自動車整備士技能検定試験合格者数	167
	整備管理者選任状況	167

## IX 観 光

政府登録ホテル・旅館一覧表	169
旅行業第1種一覧表	170
通訳案内業	
通訳案内業試験の受験者及び合格者数	171
通訳案内士登録者数	171
第1種旅行業者の取扱実績の推移	172
観光収入	
観光収入の推移	173
年次別観光客一人当たり県内消費額	173

## X 参 考

沖縄振興開発金融公庫における運輸関係融資状況	175
沖縄の港湾位置図	177
港湾管理者一覧表	178
国道の現況	179
県内空港の概要	180
県内航空路線別旅客輸送実績	181
航空運送事業者及び航空貨物運送事業者一覧表	182
那覇空港における航空輸送量の推移	183
県外航空路線の概要及び輸送実績	184
県内における空路・海路のシェア一覧表	185
年次別・月別入域観光客数	186
種別・地域別宿泊施設数	187
地域別・規模別のホテル・旅館数	188
青少年旅行村の現況	189

# は し が き

この要覧は、沖縄総合事務局運輸部の所管している業務全般について要約し、広く一般の理解を得られるよう編さんしたものであります。

今後とも、この要覧を参考資料として利用していただくとともに、運輸行政について御理解いただければ幸いに思います。

平成25年12月

沖縄総合事務局 運輸部

# I 総 説

# 運輸部の沿革

- S47. 5. 15 沖縄の本土復帰により沖縄開発庁が設置され、その地方支分部局として沖縄総合事務局が置かれた。  
運輸部には、海運第一課、海運第二課、陸運第一課、陸運第二課、前任船舶検査官、前任船員労務官及び前任海技試験官が置かれた。また、局の所掌事務の一部を分掌させるため、宮古海運事務所と八重山海運事務所が置かれた。
49. 4. 11 企画室が置かれた。陸運第一課の観光振興官が企画室に移され、海運第一課の輸送調整官は廃止された。
50. 4. 1 運航監理官が置かれた。
50. 10. 1 沖縄県陸運事務所に指定整備専門官が置かれ、陸運第二課に併任された。
52. 10. 1 陸運第二課に事故公害専門官が置かれた。
55. 4. 1 運航監理官に「前任」が置かれた。
57. 10. 1 陸運第一課に貨物輸送監理官が置かれた。
60. 4. 1 沖縄県陸運事務所が沖縄開発庁に移管され沖縄開発庁沖縄総合事務局陸運事務所となった。
61. 10. 1 陸運第一課にバス輸送改善専門官が置かれた。
63. 10. 1 陸運事務所に指定整備専門官が置かれ、陸運第二課に併任された。
- H9. 4. 1 陸運事務所の登録課を廃止し、前任自動車登録官のスタッフ制度を置くとともに、整備課の業務のうち、検査関係業務を独立させた前任自動車検査官のスタッフ制度が置かれた。
10. 10. 1 企画室に室長補佐が置かれた。
13. 1. 6 省庁再編により総理府沖縄開発庁沖縄総合事務局から内閣府沖縄総合事務局となった。
14. 4. 1 課の名称変更により、「海運第一課から総務運航課」、「海運第二課から船舶船員課」、「陸運第一課から陸上交通課」、「陸運第二課から車両安全課」となった。また、前任外国船舶監督官が置かれた。
14. 7. 1 陸運事務所の敷地内に自動車検査独立行政法人沖縄事務所が設置された。これに伴い陸運事務所の前任自動車検査官のスタッフ制度が廃止された。
15. 10. 1 車両安全課に保安運行監理官が置かれた。
16. 4. 1 監査指導課が置かれた。船舶船員課造船係長、陸上交通課貨物輸送監理官、バス輸送改善専門官、業務係主任及び車両安全課事故公害専門官が監査指導課に移された。
17. 4. 1 油濁損害賠償保障法の一部を改正する法律の施行に伴い、海事保安・事故保障対策調整官を新設、船舶船員課に専門官が置かれた。また、運航監理官及び船員労務官を統合して運航労務監理官が置かれた。
18. 4. 1 総務調整官が新設された。また、組織名称変更により、船舶検査官から海事技術専門官、陸運事務所輸送課から陸運事務所輸送部門、陸運事務所整備課から整備部門となった。更に、宮古海運事務所と陸運事務所宮古支所から宮古運輸事務所に、八重山海運事務所と陸運事務所八重山支所から八重山運輸事務所に組織再編された。
18. 7. 1 国際観光調整官が新設された。
19. 4. 1 車両安全課に専門官が置かれた。
20. 10. 1 沖縄船員地方労働委員会が廃止され、沖縄地方交通審議会に船員部会が置かれた。また、組織名称変更により、総務調整官から海事振興調整官、海事保安・事故保障対策調整官から海事保安・事故対策調整官となった。
22. 4. 1 総務運航課に専門官が置かれた。
24. 4. 6 企画室に専門官が置かれた。

歴代 沖縄総合事務局 運輸部長

	氏 名	発令年月日
初 代	富田 長治	S47. 5. 15
2 代	熊代 健	48. 11. 1
3 代	荘司 昉夫	51. 1. 22
4 代	坪井 宏	53. 10. 1
5 代	小禄 盛仁	56. 6. 10
6 代	吉田 征夫	58. 6. 1
7 代	垂水 正大	59. 6. 1
8 代	合田 憲夫	60. 8. 5
9 代	長光 正純	62. 7. 10
10 代	桑原 薫	H元. 4. 1
11 代	武藤 秀一	3. 7. 1
12 代	波多野 肇	5. 6. 25
13 代	上田 信一	7. 6. 23
14 代	寺西 達弥	9. 7. 1
15 代	内田 啓二	11. 7. 1
16 代	増井 隆夫	13. 7. 6
17 代	岡部 直己	15. 7. 18
18 代	菅井 雅昭	17. 7. 20
19 代	大野 秀敏	19. 7. 1
20 代	勝山 潔	21. 7. 24
21 代	三浦 知雄	23. 8. 1
22 代	岩崎 俊一	25. 7. 1

# 運 輸 部 機 構 図

一般会計定員 79名  
 自動車安全特別会計定員 4名  
 計 83名

注 1. 平成25年4月1日現在  
 2. ○印は自動車安全特別会計の定員

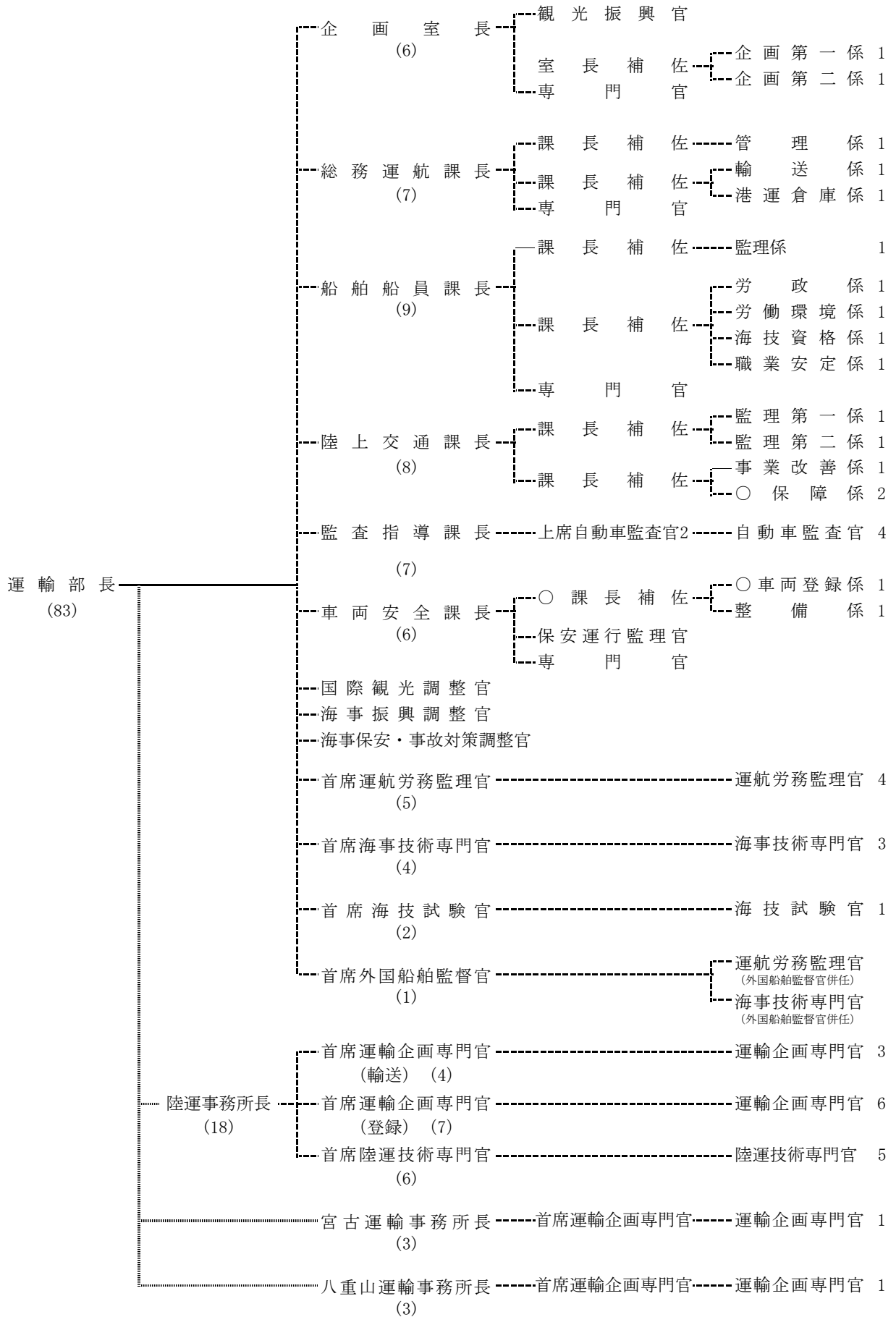

## 運輸部の業務概要

### 企画室

- 1 部の所掌事務のうち重要な政策及び企画立案並びにその実施に関する総合調整に関すること。
- 2 県内における交通体系の整備計画の策定並びに物流近代化方策の策定に関すること。
- 3 観光事業の発達改善及び調整並びに観光宣伝に関すること。
- 4 振興開発計画の作成のため、必要な調査で部の所掌事務に関すること。

### 海運関係(総務運航課、船舶船員課、海事関係諸官)

- 1 部の所掌事務の総合調整に関すること。(企画室の所掌に属するものを除く。)
- 2 旅客航路事業、内航運送事業等の許可、事業計画の変更認可、旅客航路事業の運賃の認可届出及びこれら事業の監督指導に関すること。
- 3 離島航路補助その他船舶の建造等に対する助成策を講ずること。
- 4 港湾運送事業及び倉庫業の認可等これらの事業の監督指導及び設備の整備に対する助成策を講ずること。
- 5 海洋の油濁汚染を防止するため、廃油処理事業の指導監督に関すること。
- 6 船舶の登録及び船舶国籍証書の交付を行うこと。
- 7 造船業の許可等指導監督を行うほか、これら事業の近代化、合理化を促進すること。
- 8 船舶、船舶用機関及び船舶用品の検査執行に関すること。
- 9 船員の労働条件の向上、職業安定等船員の保護育成を図ること。
- 10 船舶の航行の安全を図るため船舶職員の資格を定める海技士国家試験を実施する等船舶職員制度の充実を図ること。
- 11 船舶の航行の安全の確保及び海洋の汚染の防止に係る外国船舶の監督に関すること。

### 陸運関係(陸上交通課、監査指導課、車両安全課)

- 1 バス、タクシー事業及びトラック運送事業等の許可、運賃の認可等これら事業の指導監督を行うこと。
- 2 離島辺地バスの補助その他車両の近代化等につき助成策を講ずること。
- 3 自動車道事業、自動車ターミナル及び鉄軌道に関すること。
- 4 自動車損害賠償制度に関すること。
- 5 自動車の登録及び検査に関すること。
- 6 自動車整備事業の指導監督を行うとともにその近代化、合理化を促進すること。
- 7 自動車事故、公害防止の調査及び指導監督に関すること。

### 【所在地】

沖縄総合事務局 運輸部

〒900-8530 那覇市おもろまち2-1-1 那覇第2地方合同庁舎5階

TEL(098)866-0031(代表) FAX(098) 860-2369

沖縄総合事務局 陸運事務所

〒901-2134 浦添市字港川512-4 TEL(098)877-5140 FAX(098) 876-7233

沖縄総合事務局 宮古運輸事務所

〒906-0013 宮古市平良字下里 1037-1 TEL(0980)72-4990 FAX (0980) 73-3861

沖縄総合事務局 八重山運輸事務所

〒907-0002 石垣市字真栄里 863-15 TEL(0980)82-4772 FAX (0980)83-5065

## 沖縄地方交通審議会委員名簿

平成25年10月31日現在

氏 名		
委員	○ 宮 里 猛	弁護士
臨時委員 (船員部会)	春 田 吉 備 彦	沖縄大学法経学部 教授
	上 江 洲 純 子	沖縄国際大学法学部 准教授
	儀 部 和 歌 子	弁護士
	大 崎 昭 男	全日本海員組合 沖縄支部長
	姫 路 司	全日本海員組合 鹿児島支部長
	辻 泰 行	全日本海員組合 沖縄支部 執行部員
	伊 禮 正 勝	沖縄県まぐろ漁業協会 会長
	山 城 博 美	琉球海運(株) 社長
	大 城 清 剛	(名)水納海運 代表社員

※順不同、敬称略。○印は船員部会長。

# 運輸部関係機関一覧表

## 1. 国土交通省関係機関

出先機関名	所在地	電話・FAX
大阪航空局那覇空港事務所	〒901-0143 那覇市字安次嶺 531-3	(098)857-1101 F A X859-5137
那覇航空交通管制部	〒901-0142 那覇市字鏡水334	(098)858-8201 F A X858-4800
第十一管区海上保安本部	〒900-8547 那覇市港町2-11-1 那覇港湾合同庁舎6階	(098)867-0118 F A X 内線202
門司地方海難審判所那覇支所	〒900-0001 那覇市港町2-11-1 那覇港湾合同庁舎8階	(098)868-9334 F A X880-8182
運輸安全委員会事務局那覇事務所	〒900-0001 那覇市港町2-11-1 那覇港湾合同庁舎8階	(098)868-9335 F A X880-8182
沖縄气象台	〒900-8517 那覇市樋川1-15-15 那覇第一地方合同庁舎5階	(098)833-4281 F A X833-4280
沖縄総合事務局開発建設部	〒900-0006 那覇市おもろまち2-1-1 那覇第二地方合同庁舎2号館4階	(098)866-1901 F A X861-3654

## 2. 独立行政法人

団体名	所在地	電話・FAX
自動車検査独立行政法人沖縄事務所 (所長 邊土名 和一)	〒901-2134 浦添市字港川512-4 (沖縄総合事務局陸運事務所内)	(098)877-5111 F A X877-5112
独立行政法人自動車事故対策機構沖縄支所 (支所長 比嘉 肇)	〒900-0021 那覇市泉崎2-103-4 (一社)沖縄県ハイヤー・タクシー協会3階)	(098)916-4860 F A X835-4214

## 3. 運輸部関係認可法人

団体名	所在地	電話・FAX
日本小型船舶検査機構沖縄支部 (支部長 山根 廣治)	〒900-0012 那覇市泊3-1-8	(098)863-7002 F A X862-8551
軽自動車検査協会沖縄事務所 (所長 玉那覇 和男)	〒901-2134 浦添市字港川500-9	(098)877-6879 F A X870-5083

## 4. 運輸部関係団体

団体名	所在地	電話・FAX
沖縄地方内航海運組合 (理事長 山城 博美)	〒900-0012 那覇市泊3-1-8 (沖縄旅客船協会ビル2F)	(098)862-6461 F A X862-4666
沖縄県冷蔵倉庫協会 (会長 新里 孝)	〒900-0001 那覇市港町3-7-35 (株)りゅうせき低温流通内)	(098)862-2549 F A X862-2939
船員災害防止協会沖縄支部 (支部長 翁長 春雄)	〒900-0012 那覇市泊3-1-8 (沖縄旅客船協会内)	(098)862-0733 F A X868-1312
那覇水先区水先人会 (会長 上里 武)	〒900-0036 那覇市西2-1-1	(098)868-1613 F A X868-9785
沖縄船用工業会 (会長 富里 利雄)	〒901-2223 宜野湾市大山7-11-12 (ヤンマー沖縄(株)内)	(098)898-3111 F A X 898-8082

## 運輸部関係 特例民法法人一覧表

### 海運関係

名称	設立年月日	所在地	電話・FAX
一般社団法人 沖縄旅客船協会 代表者 桃原敏夫	S.29.11.29	〒900-0012 那覇市泊3-1-8	(098)868-4449 FAX 868-1312
一般財団法人 沖縄船員厚生協会 代表者 翁長雄志	S.41.10.12	〒900-0016 那覇市前島3-25-50	(098)868-2775 FAX 863-8394
一般社団法人 全沖縄検数協会 代表者 吉村明雄	S.45.3.24	〒900-0001 那覇市港町2-12-18	(098)861-2331 FAX 867-9140
一般社団法人 沖縄港運協会 代表者 嘉数昭	S.46.3.5	〒900-0001 那覇市港町2-12-22 (沖縄港湾労働者福祉センター2階)	(098)868-5421 FAX 862-5245
一般財団法人 沖縄港湾福利厚生協会 代表者 嘉数昭	S.46.5.25	〒900-0001 那覇市港町2-12-22 (沖縄港湾労働者福祉センター2階)	(098)862-2210 FAX 862-5245
一般社団法人 沖縄県倉庫協会 代表者 伊舎堂栄	S.46.9.21	〒900-0001 那覇市港町2-17-13 (琉球物流(株)ビル3階)	(098)869-6258 FAX 869-6258
公益社団法人 沖縄海事広報協会 代表者 山城博美	H.3.4.1	〒900-0012 那覇市泊3-1-8	(098)863-4604 FAX 862-4666
一般財団法人 日本海洋レジャー安全・振興協会沖縄事務所 代表者 藤原直司	H.3.7.1	〒900-0016 那覇市前島2-21-13 (ふそうビル11階)	(098)861-0474 FAX 868-5636
一般社団法人 日本船用機関整備協会沖縄支部 代表者 富里利雄	H.7.7.10	〒901-2223 宜野湾市大山7-11-12 (ヤンマー沖縄(株)内)	(098)898-3111 FAX 898-8082
一般社団法人 日本マリン事業協会沖縄支部 代表者 永山達磨	H.24.4.5	〒901-2223 宜野湾市大山7-11-12 (ヤンマー沖縄(株)内)	(098)898-3111 FAX 898-8082

### 陸運関係

名称	設立年月日	所在地	電話・FAX
一般社団法人 沖縄県ハイヤー・タクシー協会 代表者 湖城秀實	S.35.9.13	〒900-0021 那覇市泉崎2-103-4	(098)855-1344 FAX 853-5075
一般社団法人 全国個人タクシー協会沖縄支部 代表者 義永勉	H. 12.12.20	〒901-0225 豊見城市字豊崎3-25	(098)850-7677 FAX 995-8819
一般社団法人 沖縄県自動車整備振興会 代表者 名嘉真朝次	S.44.2.19	〒901-2134 浦添市字港川512-20	(098)877-7065 FAX 878-6560
公益社団法人 沖縄県トラック協会 代表者 國吉保武	S.51.7.29	〒900-0001 那覇市港町2-5-23 (九州沖縄トラック研修会館内)	(098)863-0280 FAX 863-3591
一般社団法人 沖縄県バス協会 代表者 合田憲夫	S.51.9.2	〒900-0021 那覇市泉崎1-20-1	(098)867-2316 FAX 863-5926
一般財団法人 沖縄県自動車標板協会 代表者 比嘉善彦	S.47.4.21	〒901-2134 浦添市字港川512-4	(098)877-5142 FAX 870-7203
一般社団法人 日本自動車販売協会連合会沖縄県支部 代表者 堀川恭進	S.49.7.16	〒901-2134 浦添市字港川512-8	(098)877-5225 FAX 877-5038
一般社団法人 沖縄県レンタカー協会 代表者 白石武博	H.6.3.28	〒901-0143 那覇市字安次嶺6-11 赤嶺ビル3F	(098)859-3825 FAX 859-3826

### 観光関係

名称	設立年月日	所在地	電話・FAX
一般財団法人 沖縄観光コンベンションビューロー 代表者 上原良幸	S.47.5.8	〒901-0152 那覇市小禄1831-1 (沖縄産業支援センター2階)	(098)859-6123 FAX 859-6221
一般社団法人 那覇市観光協会 代表者 佐久本武	S.31.10.5	〒900-0013 那覇市牧志2-1-4 2階	(098)862-1442 FAX 880-6893
社団法人 沖縄市観光協会 代表者 仲村富吉	S.42.12.25	〒904-0031 沖縄市上地1-1-1 (コザミュージックタウン105-1)	(098)989-5566 FAX 989-5567
社団法人 宮古島観光協会 代表者 豊見山健児	S.39.7.28	〒906-0012 宮古島市平良字西里187番地	(0980)73-1881 FAX 73-0955
一般社団法人 石垣市観光交流協会 代表者 宮平康弘	S.39.8.13	〒907-0013 石垣市浜崎町1-1-4 (石垣市商工会館1階)	(0980)82-2809 FAX 83-6296
一般社団法人 日本旅行業協会沖縄支部 代表者 東良和	S.56.11.7	〒900-0014 那覇市久茂地3-15-6 (幸マンション1F)	(098)863-7618 FAX 867-5100
社団法人 日本ホテル協会沖縄支部 代表者 平良朝敬	S.59.4.9	〒900-0021 那覇市泉崎1-10-7 (株)かりゆし内)	(098)869-2896 FAX 861-0086
一般社団法人 全国旅行業協会沖縄県支部 代表者 堤朗	S.41.2.22	〒900-0034 那覇市東町5-18 (国吉ビル1階 (株)スカイツアーズ内)	(098)868-7493 FAX 863-0494

# 中小企業等組合設立状況

平成25年3月31日現在

事業種類	組 合 名	設立認可 年月日	組合 員数	出資口数 (1口の金額)	事業内容					
					共同購入	資金の貸付 及びあつせん	福利厚生 事業	教育及び 情報提供	無縁事業	その他
港湾 運送 事業等	・沖縄港湾運送事業協同組合 代表理事 嘉数 昭 〒900-0001 那覇市港町2-12-22 TEL(098)868-5219 FAX(098)862-5245	63.12.26	15	835 (10,000円)	○		○	○		港湾清掃等
	・沖縄総合物流事業協同組合 代表理事 山城 博美 〒900-0036 那覇市西1-24-11 TEL(098)864-1990	63.12.28	8	100 (100,000円)		○	○	○		共同施設設置等
倉庫 業等	・協同組合 有村総合物流 代表理事 新垣 益幸 〒900-0001 那覇市港町2-16-10 TEL(098)860-1950 FAX(098)860-1961	63.4.14	5	33,911 (10,000円)	○	○	○	○		共同保管等
タクシ- ・ハイヤ-	・沖縄乗用自動車事業協同組合 代表理事 鳥袋 武 〒900-0036 那覇市西3-11-49 TEL(098)868-0508 FAX(098)868-1999	45.4.25	37	5,152 (16,000円)	○	○	○	○	○	販売事業等
	・沖縄県個人タクシー事業協同組合 代表理事 義永 勉 〒901-0225 豊見城市宇豊崎3-25 TEL(098)850-7677 FAX(098)850-5164	47.1.14	814	15,466 (3,050円)	○	○	○	○	○	事務代行等
	・那覇個人タクシー事業協同組合 代表理事 大嶺 功 〒901-0156 那覇市田原4-4-16 TEL(098)857-0034 FAX(098)857-0876	47.3.29	101	1,515 (3,050円)	○	○	○	○	○	事務代行等
	・沖縄ハイ・タク事業協同組合 代表理事 上原 文榮 〒904-2151 沖縄市松本6-8-20 TEL(098)937-6636 FAX(098)939-0039	47.5.8	33	118 (305,000円)	○	○	○	○		整備工場の経営等
	・沖縄中部個人タクシー事業協同組合 代表理事 桃原 廣一 〒904-2161 沖縄市宇古謝252 TEL(098)929-1818 FAX(098)929-0777	47.10.11	396	4,439 (2,000円)		○	○	○	○	事務代行等
	・八重山タクシー事業協同組合 代表理事 田場 由昭 〒907-0024 石垣市新川424-1 TEL(0980)82-4488 FAX(0980)83-3367	48.5.16	5	1,834 (10,000円)	○	○	○	○	○	債務保証等
	・宮古タクシー事業協同組合 代表理事 豊見山 健児 〒906-0013 宮古島市平良字下里1037-8 TEL(0980)72-4123 FAX(0980)72-4123	50.5.2	17	585 (10,000円)	○	○	○	○		債務保証等
	・琉球個人タクシー事業協同組合 代表理事 名護 清 〒901-2301 北中城村宇島袋1155 TEL(098)933-3094 FAX(098)933-3973	53.2.16	54	108 (10,000円)	○	○	○	○	○	事務代行等

事業種類	組 合 名	設立認可 年月日	組合 員数	出資口数 (1口の金額)	事業内容					
					共同購入	資金の貸付 及びあつせん	福利厚生 事業	教育及び 情報提供	無線事業	その他
タクシー・ハイヤー	・沖縄南部タクシー協同組合 代表理事 金城 貞雄 〒902-0075 那覇市宇国場1082 TEL(098)854-1184 FAX(098)854-1184	54.1.22	13	246 (27,150円)	車両及び 部品	○	○	○	○	
	・沖縄東交通事業協同組合 代表理事 東江 一成 〒903-0122 西原町字小橋川90-1 TEL(098)946-5005 FAX(098)946-5006	H12.9.7	3	600 (10,000円)	○	○	○	○	○	
	・沖縄県福祉介護タクシー事業協同組合 代表理事 仲島 正博 〒902-0061 那覇市古島1-23-6-2F TEL(098)882-3944 FAX(098)882-3264	H17.3.17	35	175 (10,000円)	○		○	○		共同受注等
トラック	・八重山トラック事業協同組合 代表理事 西里 喜美男 〒907-0002 石垣市字真菜里865-11 TEL(0980)82-4094 FAX(0980)82-4094	42.11.18	46	808 (10,000円)	○	○	○	○		団体協約の締結等 及び共同受注等
	・宮古地区トラック事業協同組合 代表理事 奥濱 貞夫 〒906-0015 宮古島市平良字久貝1205-1 TEL(0980)72-3577 FAX(0980)72-3129	42.12.4	91	3,856 (10,000円)	○	○	○	○		団体協約の締結等 及び共同受注等
	・那覇トラック事業協同組合 代表理事 當山 清隆 〒900-0001 那覇市港町3-7-17 TEL(098)861-1953 FAX(098)861-1953	48.3.20	6	1,458 (100,000円)	○	○	○	○		団体協約の締結等 及び共同受注等
	・沖縄北部地区トラック事業協同組合 代表理事 我喜屋 良治 〒905-1152 名護市伊差川294-1 TEL(0980)52-0918 FAX(0980)52-0918	50.9.25	60	682 (10,000円)	○	○	○	○		団体協約の締結等 及び共同受注等
	・那覇地域貨物運送協同組合 代表理事 新垣 安二 〒900-0001 那覇市港町2-5-23 TEL(098)863-5777 FAX(098)863-3591	53.4.14	5	120 (100,000円)	○	○	○	○		団体協約の締結等
	・沖縄県中部トラック事業協同組合 代表理事 真壁 廣 〒904-2234 うるま市洲崎12-15 TEL(098)933-1028 FAX(098)933-1028	54.2.14	76	283 (10,000円)	車両	○	○	○		給油クーポン券発行、 債務保証等
	・沖縄県南部トラック事業協同組合 代表理事 安次富 幸勝 〒901-0406 八重瀬町宇屋宜原258 TEL(098)998-6277 FAX(098)998-8765	54.8.28	145	508 (10,000円)	車両及び部品	○	○	○		共同受注、給油クーポン券 の発行等
	・浦添地域トラック事業協同組合 代表理事 具志堅 全正 〒901-2132 浦添市前田3-9-20 TEL(098)876-5311 FAX(098)876-5311	61.10.2	4	200 (10,000円)	○	○	○	○		共同受注、債務保証等
	・企業組合太陽 代表理事 山城 善光 〒903-0125 西原町字上原103 ルボウYARA203 TEL(098)944-7077 FAX(098)944-5471	H13.1.29	75	2,305 (10,000円)	一般貨物自動車運送事業及び附帯事業					共同受注

事業種類	組 合 名	設立認可 年月日	組合 員数	出資口数 (1口の金額)	事業内容					
					共同購入	資金の貸付 及びあつせん	福利厚生 事業	教育及び 情報提供	無線事業	その他
軽貨物	・赤帽沖縄県軽自動車運送協同組合 代表理事 米須 盛和 〒900-0004 那覇市銘刈1-14-16 TEL(098)863-1117 FAX(098)861-4288	57.7.20	41	205 (10,000円)	○	○	○	○	○	貨物の共同荷受
自動車整備事業	・中央総合整備協業組合 代表理事 安里 誠晃 〒901-2206 宜野湾市字愛知57 TEL(098)892-6488 FAX(098)892-4220	49.1.17	9	2,054 (10,000円)			○	○		12ヶ月、24ヶ月定期点検整備に附帯する事業
	・沖縄自動車整備協業組合 代表理事 登川 義勝 〒904-2142 沖縄市字登川2727 TEL(098)937-9981 FAX(098)937-4148	51.9.16	11	6,290 (10,000円)			○	○		12ヶ月、24ヶ月定期点検整備に附帯する事業
	・久米島自動車整備協業組合 代表理事 新城 教明 〒901-3132 久米島町字大原509-2 TEL(098)985-2984 FAX(098)985-2984	57.9.14	4	1,500 (10,000円)			○	○		12ヶ月、24ヶ月定期点検整備に附帯する事業
	・宮古自動車整備協同組合 代表理事 平良 敏夫 〒906-0013 宮古島市平良字下里1035-2 TEL(0980)72-8917 FAX(0980)72-8917	55.2.9	67	3,004 (10,000円)	○	○	○	○		資材の共同購買
	・沖縄県自動車整備商工組合 代表理事 名嘉真 朝次 〒901-2134 浦添市字港川512-25 TEL(098)878-2451 FAX(098)878-2479	50.11.14	778	47,579 (10,000円)	○	○	○	○		自動車分解整備に附帯する事業
	八重山自動車整備協同組合 代表理事 上地 稔 〒907-0002 石垣市字真栄里863-1 TEL(0980)82-3627 FAX(0980)83-5013	10.10.2	32	2,660 (10,000円)	○	○	○	○		資材の共同購買
	沖縄県レッカー・自動車整備事業協同組合 代表理事 大城 健一 〒901-1116 南風原町字照屋361 TEL(098)889-3177 FAX(098)889-0030	23.2.23	5	30 (10,000円)	○		○	○		自動車整備業務の斡旋
自動車装板金	・沖縄県自動車車体整備協同組合 代表理事 川上 吉男 〒901-2102 浦添市字前田2-18-3 TEL(098)874-1904 FAX(098)874-1904	56.9.16	70	214 (10,000円)	○	○	○	○		資材の共同購買
販売業	・沖縄県自動車電装品整備商工組合 代表理事 西平 一男 〒901-2134 浦添市字港川409 TEL(098)877-4655 FAX(098)877-1173	50.12.20	28	56 (10,000円)	○		○	○		自動車電装品修理及び販売
	・沖縄県中古自動車販売商工組合 代表理事 金城 光宏 〒901-2315 北中城村字荻道390-1 TEL(098)935-2525 FAX(098)935-3426	53.1.21	111	2,653 (10,000円)		○	○	○		自動車販売 オートオークション
旅行業	・沖縄県旅行業協同組合 代表理事 与座 嘉博 〒900-0015 那覇久茂地3-5-1 (株)国際旅行社 内) TEL(098)867-2121 FAX(098)861-5133	55.11.15	6	120 (10,000円)	○	○	○	○		企画商品の共同開発 及び共同宣伝に関する事業

## 叙勲及び褒章受章者推移

区分 年	春		秋	
	氏名	種類	氏名	種類
48	新垣 碧也	勲六等単光旭日章	—	—
	豊見山 恵忠	勲六等単光旭日章		
	伊志嶺 朝良	勲五等瑞宝章		
49	勝 連 勇	勲六等単光旭日章	※ 中山 良輔	勲五等瑞宝章
52	国場 幸吉	勲四等瑞宝章	伊是名 秀光	藍 綬 褒 章
53	宮里 定三	藍 綬 褒 章	—	—
	中山 安貞	勲五等双光旭日章		
55	※ 竹林 秀義	勲五等瑞宝章	—	—
58	※ 大城 良則	勲五等双光旭日章	—	—
	長 濱 弘	藍 綬 褒 章		
59	糸洲 長勝	勲五等瑞宝章	※ 宮里 定三	勲四等瑞宝章
60	宮里 清雄	勲五等瑞宝章	—	—
61	伊是名 秀光	勲五等双光旭日章	—	—
62	—	—	當山 正榮	勲五等双光旭日章
63	祖 堅 方政	勲五等瑞宝章	—	—
	有 村 喬	藍 綬 褒 章		
	宮里 朝吉	藍 綬 褒 章		
元	玉村 眞廣	勲五等瑞宝章	長 濱 弘	勲四等旭日小綬章
	牧 志 眞宜	黄 綬 褒 章	桃原 清二	勲五等双光旭日章
3	—	—	※ 奥原 俊雄	勲五等瑞宝章
4	—	—	上原 綱正	勲五等双光旭日章
			垣花 恵長	勲五等瑞宝章
5	島袋 完保	藍 綬 褒 章	小波蔵 眞秀	黄 綬 褒 章
7	金城 聖吉	黄 綬 褒 章	宮平 行雄	勲四等瑞宝章
			内間 安信	勲五等瑞宝章
8	—	—	屋比久 孟儀	黄 綬 褒 章
9	安次 富剛	黄 綬 褒 章	盛岡 平次	勲五等瑞宝章
			石川 精徳	黄 綬 褒 章
10	名嘉眞 武美智	藍 綬 褒 章	金城 輝進	勲五等瑞宝章
			金城 清光	黄 綬 褒 章
11	宮里 善栄	黄 綬 褒 章	—	—
	堤 朗	藍 綬 褒 章		
12	平良 誠一	黄 綬 褒 章	—	—
	福永 忠義	黄 綬 褒 章		
13	野原 朝文	藍 綬 褒 章	喜納 正善	黄 綬 褒 章
			前田 秀祐	黄 綬 褒 章
14	安里 信秀	黄 綬 褒 章	仲 間 榮	勲六等単光旭日章
15	棚原 喜源	勲四等瑞宝章	嘉川 宗宣	旭日小綬章
17	運天 祐春	黄 綬 褒 章	喜名 正一	黄 綬 褒 章
18	安田 清正	黄 綬 褒 章	島袋 用康	旭日小綬章
			長堂 清光	黄 綬 褒 章
19	宮里 政欣	旭日双光章	堤 朗	旭日双光章
			宮城 智保	黄 綬 褒 章
20	平良 三雄	黄 綬 褒 章	具志堅 全正	旭日双光章
21	嘉手納 徳助	旭日小綬章	—	—
22	—	—	謝花 良政	黄 綬 褒 章
23	仲村 富吉	旭日双光章	—	—
24	桃原 敏夫	黄 綬 褒 章	—	—
25	—	—	—	—

注 1. ※印は死亡叙勲者

2. 平成15年秋の叙勲から数字による等級標記が廃止される等、制度の見直し有り。

## 「海の日」海事功労者表彰受賞者推移

区分 年	団体役員		事業役員		従業員		船員		その他		計	
	大臣	局長	大臣	局長	大臣	局長	大臣	局長	大臣	局長	大臣	局長
10				3		7	1	11		2	1	23
11	1		1	2		4	2	11			4	17
12	1			2		3	1	7		1	2	13
13				2		4	2	12	2	1	4	19
14			1	2		4	5	9	1	5	7	20
15		1	1	3		3	2	8		1	3	16
16				1			3	5			3	6
17			1			5	3	7			4	12
18				1		2	2	10			2	13
19			1	3		2	3	9			4	14
20						4	2	4			2	8
21			1	3		4	1	6			2	13
22				2		2	1	4			1	8
23			1	2		2		11	1		2	15
24			1	1		1	2	2			3	4
25			1				4	6			5	6

※ 表彰は感謝状も含む。

平成8年より「海の記念日」が、国民の祝日「海の日」に制定された。

## 陸運及び観光関係功労者表彰受賞者推移

区分 年	団体役員		事業役員		従業員		運転者		整備士		その他		計	
	大臣	局長	大臣	局長	大臣	局長	大臣	局長	大臣	局長	大臣	局長	大臣	局長
10	1		3	5		5		15	1	2			5	27
11			5	10		6		18	1	4			6	38
12			1	11		8		7	1	7			2	33
13			1	9		7		15	1	3			2	34
14			2	9		2	1	3	2	5			5	19
15			3	12		5		7	2				5	24
16			1	13		11		9		4			1	37
17		1	3	5		3		6		4			3	19
18		1	3	9		5		7	2	4			5	26
19			5	9		9		4	1	4			6	26
20			4	13		5		5		3			4	26
21			2	5		5		5	1	1			3	16
22			3	9		4		9		4			3	26
23			4	9		8		7		3			4	27
24			3	5		7		9	1	4			4	25
25			2	10		2		11	1	3			3	26

## 従 業 員 規 模 別 運 輸 事 業 者 数

平成25年3月31日現在

業種別	規模別	合計	1～4人	5～9人	10～19人	20～29人	30～49人	50～99人	100～299人	300～499人	500人以上
海上運送業		81	12 (14.8)	19 (23.5)	32 (39.5)	10 (12.3)	6 (7.4)	2 (2.5)			
内航海運業		16	1 (6.3)	1 (6.3)	7 (43.8)	1 (6.3)	1 (6.3)	2 (12.5)	3 (18.8)		
一般港湾運送事業		14			4 (28.6)	1 (7.1)	5 (35.7)	4 (28.6)			
検数事業等		2		1 (50.0)					1 (50.0)		
港湾関連事業		9	2 (22.2)	5 (55.6)	2 (22.2)						
倉庫業		36	17 (47.2)	3 (8.3)	11 (30.6)	3 (8.3)	1 (2.8)	1 (2.8)			
造船業		5	3 (60.0)			1 (20.0)		1 (20.0)			
小型船舶製造業		9	6 (66.7)	1 (11.1)		1 (11.1)		1 (11.1)			
小型船舶指定輸入業		2	1 (50.0)	1 (50.0)							
造船関連工業		9		1 (11.1)	3 (33.3)	3 (33.3)		1 (11.1)	1 (11.1)		
一般乗合旅客自動車運送事業		16	5 (31.3)	4 (25.0)	2 (12.5)	1 (6.3)			1 (6.3)	3 (18.8)	
一般貸切旅客自動車運送事業		51	11 (21.6)	15 (29.4)	12 (23.5)	7 (13.7)		1 (2.0)	5 (9.8)		
一般乗用旅客自動車運送事業		1,646	1,493 (90.7)	13 (0.8)	10 (0.6)	24 (1.5)	41 (2.5)	49 (3.0)	14 (0.9)		2 (0.1)
特定旅客自動車運送事業(バス)		8	2 (25.0)	2 (25.0)	1 (12.5)	1 (12.5)	2 (25.0)				
一般貨物自動車運送事業		922	543 (58.9)	206 (22.3)	102 (11.1)	32 (3.5)	14 (1.5)	15 (1.6)	7 (0.8)	2 (0.2)	1 (0.1)
特定貨物自動車運送事業		11	1 (9.1)	3 (27.3)	4 (36.4)		1 (9.1)	2 (18.2)			
第一種貨物利用運送事業(貨物自動車)		91	67 (73.6)	11 (12.1)	8 (8.8)	4 (4.4)		1 (1.1)			
第一種貨物利用運送事業(内航海運)		83	41 (49.4)	12 (14.5)	6 (7.2)	12 (14.5)	2 (2.4)	7 (8.4)	3 (3.6)		
自動車ターミナル業		1	1 (100.0)								
第一種旅行業		10				2 (20.0)	3 (30.0)	2 (20.0)	2 (20.0)		1 (10.0)
自動車分解整備事業		1,009	652 (64.6)	283 (28.0)	65 (6.4)	6 (0.6)	3 (0.3)				

注：1. ( ) は構成比で (%) である。

2. 検数事業等とは検数、鑑定、検量事業をいう。

3. 一般貸切旅客自動車運送事業の [ ] は一般乗合旅客自動車運送事業と兼業で内数である。

## 資本金規模別運輸事業者数

平成25年3月31日現在

業種別	規模別	合計	個人	公共団体等	100万円まで	500万円まで	1,000万円まで	5,000万円まで	1億円まで	5億円まで	10億円まで	10億円超
海上運送業		81	16 (19.8)	8 (9.9)	4 (4.9)	12 (14.8)	16 (19.8)	16 (19.8)	5 (6.2)	2 (2.5)		2 (2.5)
内航海運業		16				2 (12.5)	1 (6.3)	9 (56.3)	2 (12.5)	2 (12.5)		
一般港湾運送事業		14			1 (7.1)			12 (85.7)	1 (7.1)			
検数事業等		2		1 (50.0)		1 (50.0)						
港湾関連事業		9					2 (22.2)	6 (66.7)	1 (11.1)			
倉庫業		36		1 (2.8)		1 (2.8)	5 (13.9)	13 (36.1)	8 (22.2)	4 (11.1)		4 (11.1)
造船業		5		1 (20.0)			1 (20.0)	3 (60.0)				
小型船舶製造業		9	4 (44.4)			1 (11.1)	1 (11.1)	3 (33.3)				
小型船舶指定輸入業		2	1 (50.0)									
造船関連工業		9				2 (22.2)	2 (22.2)	4 (44.4)	1 (11.1)			
一般乗合旅客自動車運送事業		16				1 (6.3)	6 (37.5)	8 (50.0)	1 (6.3)			
一般貸切旅客自動車運送事業		51	2 (3.9)			15 (29.4)	15 (29.4)	14 (27.5)	5 (9.8)			
一般乗用旅客自動車運送事業		1,646	1,450 (88.1)	6 (0.4)	15 (0.9)	70 (4.3)	53 (3.2)	48 (2.9)	4 (0.2)			
特定旅客自動車運送事業(バス)		8				1 (12.5)	3 (37.5)	2 (25.0)	2 (25.0)			
一般貨物自動車運送事業		922	585 (63.4)		7 (0.8)	110 (11.9)	100 (10.8)	102 (11.1)	12 (1.3)	5 (0.5)		1 (0.1)
特定貨物自動車運送事業		11					4 (36.4)	4 (36.4)	3 (27.3)			
第一種貨物利用運送事業(貨物自動車)		91	12 (13.2)		6 (6.6)	12 (13.2)	17 (18.7)	33 (36.3)	6 (6.6)	4 (4.4)		1 (1.1)
第一種貨物利用運送事業(内航海運)		83	2 (2.4)			9 (10.8)	27 (32.5)	36 (43.4)	6 (7.2)	3 (3.6)		
自動車ターミナル業		1	1 (100.0)									
第一種旅行業		10						5 (50.0)	5 (50.0)			
自動車分解整備事業		1,009	629 (62.3)		5 (0.5)	76 (7.5)	59 (5.8)	159 (15.8)	39 (3.9)	35 (3.5)	1 (0.1)	6 (0.6)

注：1. ( ) は構成比で (%) である。

2. 検数事業等とは検数、鑑定、検量事業をいう。

3. 一般貸切旅客自動車運送事業の [ ] は一般乗合旅客自動車運送事業と兼業で内数である。

# Ⅱ 海 運

## 本土航路の現況（旅客定期）

航路	免許番号 事業者名	免許年月日 (事業開始年月日)	起 終 点	片道距離 km	所要時間 H	運航回数	使用船舶明細								備考		
							船名	進水 年月	総トン数 (G/T)	航海 速力 (ノット)	最大出力 (PS)	旅客 定員	乗組 員	貨物 積載能力		自動車 航送能力	
東京 航路	九州第9268号 マルエーフェリー(株)	S48.6.15 (S48.6.16)	東京／志布志／名瀬／与論／那覇	1,743	(往)47:00 (復)44:00	3/2週	クルーズフェリー飛龍21	H8.1	9,225	22.5	12,000X2	92	22	2,133m <sup>3</sup>	4,380m <sup>3</sup> トラック 131台 乗用車 89台	マルエーフェリー株式会社 代表取締役社長 有村和晃 〒894-0034 奄美市名瀬入舟町8-21 TEL 099-224-2111(代) 代理店 マルエー物流(株) TEL 098-861-1881(代)	
	阪神 航路	九州第9260号 マルエーフェリー(株)	S48.6.15 (S48.6.22)	神戸／大阪／宮崎／奄美各島／那覇	1,303	(往)42:30 (復)42:00	3/2週	琉球エキスプレス	H14.9	6,266	21.5	9,000X2	80	23	4,543m <sup>3</sup>		2,888m <sup>3</sup> トラック 70台 乗用車 100台
鹿児 島 航路	九州第9264号 マルエーフェリー(株)	S32.6.28 (S32.6.28)	鹿児島／奄美各島／本部／那覇	735	(往)25:40 (復)25:30	15/月	フェリー波之上	H24.3	8,072	21	8,250X2	707	31	6,300m <sup>3</sup>	2,016m <sup>3</sup> トラック 48台 乗用車 72台		
	九州第9265号 マリックスライン(株)	S28.12.25 (S28.12.25)	鹿児島／奄美各島／本部／那覇	735	(往)24:40 (復)25:30	15/月	クイーンコーラルプラス	H20.7	5,910	21.4	9,000X2	470	30	5,080m <sup>3</sup>	1,593m <sup>3</sup> トラック 43台 乗用車 44台		
							クイーンコーラル8	H11.6	4,945	22.0	9,000X2	452	28	5,160m <sup>3</sup>	1,462m <sup>3</sup> トラック 27台 乗用車 72台		

## 旅客輸送量（本土航路）

航路	年度	運航回数	輸送人員（人）		
			本土 → 那覇	那覇 → 本土	合計
東京／（名瀬）／那覇	20	71.0	1,476	941	2,417
	21	45.5	768	666	1,434
	22	68.5	1,142	1,035	2,177
	23	66.0	1,261	969	2,230
	24	62.5	1,054	803	1,857
阪神／（奄美）／那覇	20	88.0	4,045	3,300	7,345
	21	75.0	4,275	3,848	8,123
	22	76.0	5,149	3,914	9,063
	23	73.0	4,351	3,513	7,864
	24	73.0	4,190	3,510	7,700
鹿児島／（奄美）／那覇	20	362.0	27,400	28,725	56,125
	21	362.5	27,847	28,148	55,995
	22	362.0	28,537	28,006	56,543
	23	350.0	26,404	25,668	52,072
	24	349.0	28,722	28,577	57,299
総計	20	521.0	32,921	32,966	65,887
	21	483.0	32,890	32,662	65,552
	22	506.5	34,828	32,955	67,783
	23	489.0	32,016	30,150	62,166
	24	484.5	33,966	32,890	66,856

## 貨物輸送量（本土航路）

航路	年度	貨物輸送量（トン）		
		沖縄 → 本土	本土 → 沖縄	合計
京浜／沖縄	20	236,081	798,238	1,034,319
	21	231,689	785,517	1,017,206
	22	220,753	770,105	990,858
	23	241,884	776,806	1,018,690
	24	222,117	767,992	990,109
中京／沖縄	20	2,511	25,900	28,411
	21	0	2,908	2,908
	22	0	1,496	1,496
	23	0	3,581	3,581
	24	0	590	590
阪神／沖縄	20	178,926	1,468,615	1,647,541
	21	174,092	1,474,855	1,648,947
	22	173,003	1,450,810	1,623,813
	23	177,208	1,465,510	1,642,718
	24	171,734	1,524,994	1,696,728
九州／沖縄	20	257,074	1,569,146	1,826,220
	21	271,077	1,616,241	1,887,318
	22	270,724	1,680,411	1,951,135
	23	207,787	1,724,435	1,932,222
	24	273,827	1,928,800	2,202,627
その他／沖縄	20	46,956	121,361	168,317
	21	56,821	118,106	174,927
	22	72,089	122,594	194,683
	23	14,745	94,370	109,115
	24	10,490	88,615	99,105
総計	20	721,548	3,983,260	4,704,808
	21	733,679	3,997,627	4,731,306
	22	736,569	4,025,416	4,761,985
	23	641,624	4,064,702	4,706,326
	24	678,168	4,310,991	4,989,159

※沖縄航路輸送協議会の資料による

## 運賃表（本土航路）

### 1. 旅客運賃

東京									
-	大阪 神戸								
18,800	-	志布志							
-	-	-	鹿児島						
19,500	14,700	8,800	8,800	名瀬					
-	16,100	-	10,900	2,900	亀徳				
-	17,100	-	12,000	4,400	1,500	和泊 (知名)			
22,300	17,700	13,000	13,000	5,600	2,700	1,400	与論		
-	-	-	13,300	7,700	5,000	4,000	2,800	本部	
23,500	18,800	14,200	14,200	9,300	6,500	5,500	4,100	1,900	那覇

(1)この運賃は2等の大人運賃であり、特級別運賃は別途設定あり(特等・1等)

### (2)小児運賃

ア 小人(6歳以上12歳未満)	大人運賃の半額
イ 幼児(1歳以上6歳未満)	無賃(保護者1人につき1人まで)
	大人運賃の半額(2人目から)
ウ 乳児(1歳未満)	無賃

### ※ 運賃改定状況

S49.10	認可	改定率	39.6%(鹿児島43.1%)
S52.1	認可	平均改定率	36.1%
S54.12	認可	平均改定率	14.6%
S56.12	認可	平均改定率	28.0%
H1.3	認可	消費税	3%(転嫁のため)
H9.3	届出	消費税	5%(転嫁のため)
H12.12	届出	平均改定率	18.6%(マルエーフェリー(株)、マリックスライン(株))
H17.9	届出	平均改定率	9.6%(マルエーフェリー(株))
H17.9	届出	平均改定率	10.1%(マリックスライン(株))

## 2. 自動車航送運賃

東京									
-	大阪 神戸								
81,000 145,800	-	志布志							
-	-	-	鹿児島						
90,300 172,300	65,500 147,600	46,000 98,100	46,000 98,100	名瀬					
-	73,000 165,600	-	61,000 127,800	17,500 36,900	亀徳				
-	76,500 173,700	-	66,500 141,300	24,000 50,400	7,500 15,300	和泊 (知名)			
98,100 184,400	80,000 180,000	71,500 152,100	71,500 152,100	28,500 60,300	13,000 28,800	6,500 13,500	与論		
-	-	-	78,500 166,500	41,000 84,600	24,500 52,200	18,500 38,700	13,000 26,100	本部	
111,800 223,800	89,000 200,700	84,500 180,900	84,500 180,900	49,000 100,800	32,500 68,400	26,000 54,000	21,500 44,100	8,500 17,100	那覇

(1)この運賃の上段は車両の長さ4m～5m(乗用自動車の場合)、  
下段は8m～9m(貨物自動車の場合)である。

(2)自動車1台につき1人分の2等旅客運賃が含まれる。

## 本土航路(旅客定期)就航船移動状況表

航路 \ 年度	H18	H19	H20	H21	H22	H23	H24	H25
那覇／名古屋／大阪	クルーズフェリー飛龍 クルーズフェリー飛龍21	→	廃止(H20.7)					
那覇／博多	▶ 廃止(H18.9)							
那覇／鹿児島	▶ 廃止(H18.9)							
東京／志布志／奄美各島／那覇	フェリーありあけ	→			クルーズフェリー飛龍21 (H22.3)	→		
神戸／奄美各島／那覇	琉球エクスプレス	→						
鹿児島／奄美各島／本部／那覇	フェリーあかつき フェリーなみのうえ クイーンコーラル クイーンコーラル8	→	フェリーあけぼの(H20.7) フェリーなみのうえ クイーンコーラルプラス (H20.12) クイーンコーラル8			→	フェリーあけぼの フェリー波之上(H24.10) クイーンコーラルプラス クイーンコーラル8	→

※平成18年に廃止された那覇／博多、那覇／鹿児島航路の就航船舶は琉球海運(株)の「わかなつおきなわ」

# 沖縄県内定期航路略図

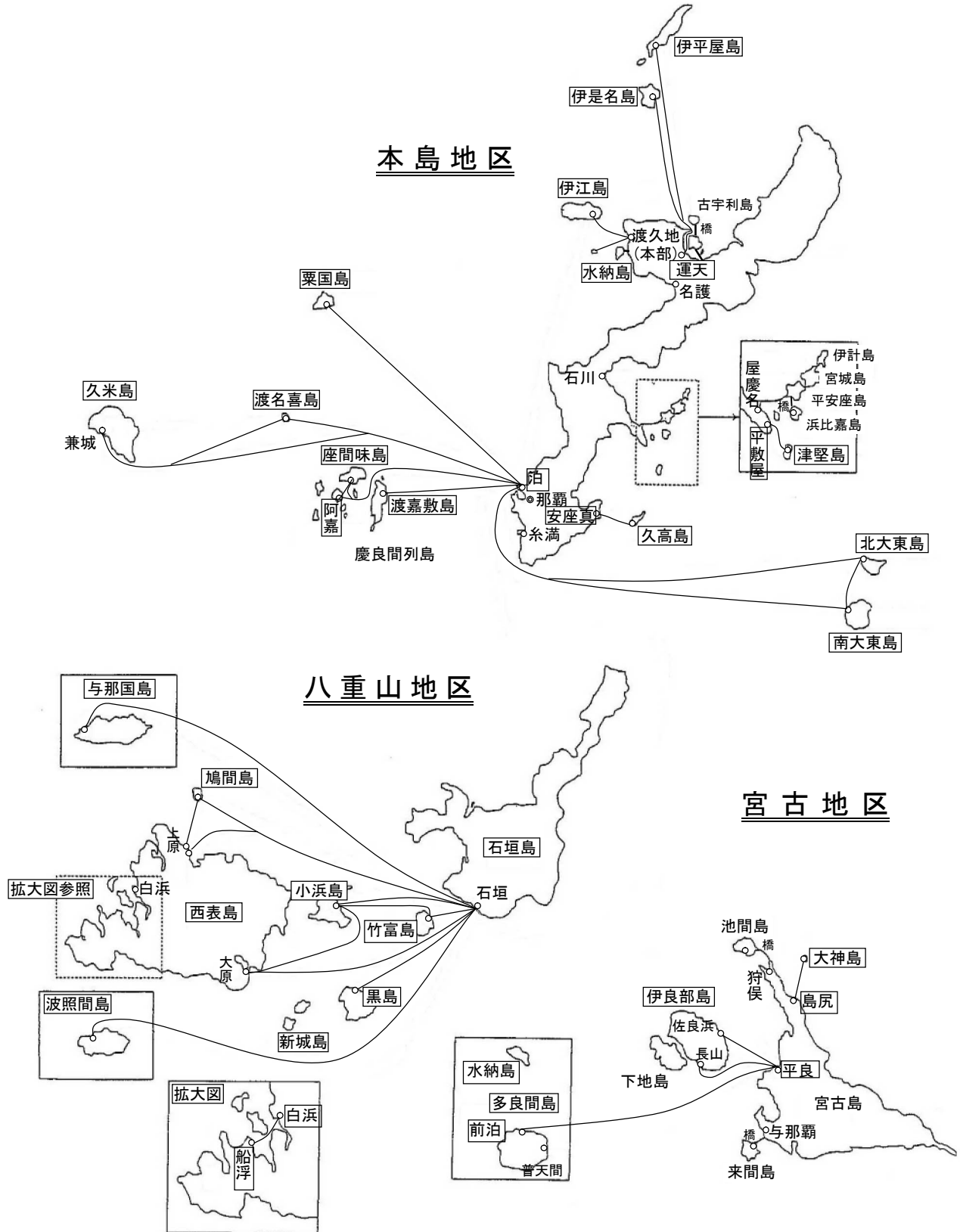

離島航路の現況（旅客定期）

島名	事業者番号 事業者名	航路番号 航路名 (沖縄第 号)	免許 (許可) 年月日	航路 距離 (km)	片道 所要時間 (時分)	運航回数	使用船舶明細											特記 事項	住所 TEL・FAX
							船名	船 質	進水 年月	総トン数 (G/T)	機関		航海 速度 (ノット)	旅客 定員	乗組 員	貨物 搭載 能力 (ト)	自動車 航送能力		
											種類	馬力(PS)							
伊平屋	1 伊平屋村 村長 伊礼幸雄	39 伊平屋～運天	H2.10.1	41.1	1:20	2/日	フェリーいへや	鋼	H7.9	498	D	2000X2	18.0	300	10	120	トラック8台又は 乗用車33台	補 地 郵 自	〒905-0703 伊平屋村字我喜屋251 TEL 0980-46-2177 FAX 0980-46-2091
伊是名	2 伊是名村 村長 前田政義	38 伊是名～運天	S63.9.20	27.8	0:55	2/日	ニューいげな	鋼	H10.5	654	D	2800X2	19.0	350	14	350	乗用車40台	補 地 郵 自	〒905-0603 伊是名村字仲田1203 TEL 0980-45-2534 FAX 0980-45-2823
伊江	3 伊江村 村長 島袋秀幸	4 伊江～本部	S32.5.17	10.8	0:30	4/日 5/日 (7/21～8/31) 8/日 (12/31～1/3 ・5/3～5/5)	ぐすく  いえしま	鋼 鋼	H4.5 H23.8	616 975	D D	2000X2 2500X2	16.0 16.3	350 500	10 10	330 478	バス8台 又は 乗用車33台  バス10台 又は 乗用車41台	郵 自 危	〒905-0503 伊江村字川平519 TEL 0980-49-2255・2369 (本部)0980-47-3940 FAX 0980-49-2339
粟国	6 粟国村 村長 新城静喜	7 泊～粟国	S33.2.14	59.5	2:00	1/日	フェリー粟国	鋼	H14.5	451	D	2600X2	17.5	180	10	130	バス2台 乗用車15台 又は 乗用車23台	補 地 郵 自	〒901-3702 粟国村字東367 TEL 988-2495 (泊事務所)862-5553 FAX 988-2512 866-6847
久米島 渡名喜	7 久米商船(株) 代表取締役 桃原敏夫	8 泊～渡名喜 ～久米島	S32.9.30	97.5	4:00 3:20	1/日 1/日	ニューくめしま  フェリー琉球	鋼 鋼	S63.9 H24.3	679 1188	D D	2000X2 3400X2	16.5 19.0	337 350	10 9	270 500	トラック16台又は 乗用車41台  トラック18台又は 乗用車51台	補 地 郵 自	〒900-0016 那覇市前島3-16-9 TEL 868-2686 FAX 866-5855
座間味 阿嘉	9 座間味村 村長 宮里 哲	11 泊～座間味	S32.2.14	泊～座 49.3 座～阿 5.5 泊～阿 43.8	フェリー 1:45 高速船 0:50 フェリー 0:15 高速船 0:10 フェリー 1:30 高速船 0:50	フェリー 1/日 高速船 2/日 高速船 3/日 (4/29～5/6・7～8月)	フェリーざまみ  クイーンざまみ3	鋼 合	H10.3 H14.7	446 168	D D	2000X2 3154X2	17.0 34.0	380 200	11 4	250 -	トラック3台又は 乗用車14台  -	補 地 郵 自	〒901-3402 座間味村字座間味109 TEL 987-2614 (那覇事務所)868-4567 FAX 987-2329 868-0630
渡嘉敷	10 渡嘉敷村 村長 座間味昌茂	12 泊～渡嘉敷	S32.9.30	32.1	1:10 0:35	フェリー 1/日 高速船 2/日 高速船 3/日 (4/29～5/5・7～9月)	フェリーとかしき  マリンライナーとかしき	鋼 合	H23.12 H12.5	499 123	D D	2600X2 2366X2	17.0 34.0	450 200	10 4	230 -	乗用車24台  -	補 地 郵 自	〒901-3501 渡嘉敷村字渡嘉敷183 TEL 987-2537 (那覇事務所)868-7541 FAX 兼 862-2115
水納	17 (名)水納海運 代表社員 大城清剛	21 水納～渡久地	S55.3.13	7.5	0:15	2/日 (12～3月) 3/日 (4～6月・9/21～11/30) 6/日 (7/1～19・9/1～20) 10/日 7/20～8/31	ニューウイングみんな	合	H10.6	65	D	1100X2	26.0	160	3	-	-	補 地	〒905-0227 本部町字瀬底6220 TEL (渡久地)0980-47-5179 (水納)0980-47-3372 FAX 兼

島名	事業者番号 事業者名	航路番号 航路名 (沖縄第 号)	免許 (許可) 年月日	航路 距離 (km)	片道 所要時間 (時分)	運航回数	使用船舶明細										特記 事項	住所 TEL・FAX
							船名	船 質	進水 年月	総トン数 (G/T)	機関		航海 速力 (ノット)	旅客 定員	乗組 員	貨物 搭載 能力 (t)		
津堅	37 (有)神谷観光 代表取締役 神谷幸一	44 平敷屋～津堅	H14.6.10 (許可)	8.1	0:12 0:25	5/日	くがに3	合	H9.11	30	D	675X2	26.0	84	3	-	-	補 地 自 〒904-2317 うるま市勝連津堅1472 TEL(津堅)978-3027(平敷屋)978-1100 FAX 978-7779
							フェリーくがに	鋼	H20.7	136	D	500X2	11.0	170	3	-	トラック4台又は 乗用車12台	
久高	19 久高海運(名) 代表社員 内間新三	23 久高～安座真	S51.5.29	8.6	0:15	3/日	ニューくだかⅢ	合	H21.7	19	D	575X2	24.0	80	2	-	-	補 地 自 〒901-1501 南城市知念字久高62 TEL(久高)978-2873(安座真)948-7785 FAX 兼
					0:20	3/日	フェリーくだか	鋼	H14.2	49	D	795X2	14.0	80	3	25	トラック1台又は 乗用車4台	
北大東 南大東	32 大東海運(株) 代表取締役社長 宮城光正	37 那覇(泊) ～南北大東	S61.10.30	405	13:30	75/年	だいとう	鋼	H23.2	690	D	2800x2	16.0	55	15	1000	-	補 地 郵 危 〒900-0016 那覇市前島3-25-1 TEL 861-0515 FAX 862-3734
伊良部	22 宮古 フェリー(株) 代表取締役 新垣盛雄	26 佐良浜～平良	S44.2.8	7.8	0:25 0:13 0:10	6/日 12/日(4～9月) 11/日(10～3月)	フェリーゆうむつ うぶゆう ゆがふ (予備船)	鋼 合 "	H7.1 H8.6 H13.7	191 112 19	D D D	1000 1500X2 910X2	11.5 28.0 32.0	200 197 97	3 4 2	- - -	トラック6台又は 乗用車25台 - -	郵 自 〒906-0013 宮古島市平良字下里108-11 平良港ターミナル1F TEL 0980-72-3263 FAX 0980-72-9128
		27 長山～平良	S44.2.8	8.6	0:30	3/月	フェリーゆうむつ	鋼	H7.1	191	D	1000	11.5	200	3	-	トラック6台又は 乗用車25台	郵
	33 (資)はやて海運 代表者 川平三秀	40 佐良浜～平良	H7.5.22	7.8	0:12 0:30	11/日(4～9月) 10/日(10～3月) 7/日	スーパーライナーはやて フェリーはやて	合 鋼	H17.11 H9.3	145 297	D "	1100X2 1400X2	24.0 14.0	150 195	4 4	- -	乗用車8台 トラック10台又は 乗用車27台	自 〒906-0501 宮古島市伊良部町字前里添148-15 TEL 0980-78-3337 FAX 0980-78-3081
多良間	24 (資)多良間海運 代表社員 伊良皆光夫	29 平良～多良間	S47.5.15	62.0	2:05	6/週	フェリーたらまゆう	鋼	H19.4	457	D	2500X2	17.2	150	10	200	トラック7台又は 乗用車23台	補 地 郵 自 〒906-0013 宮古島市平良字下里108-11 TEL 0980-72-9209 FAX 0980-73-6055
大神	25 (名)大神海運 代表社員 伊佐清正	30 大神～島尻	S52.3.30	5.5	0:10	5/日(4～9月) 4/日(10～3月)	スマヌかりゆす	合	H22.3	15	D	160X2	14.0	30	3	-	-	補 地 〒906-0001 宮古島市平良字大神16 TEL 0980-72-5477 FAX 0980-72-5500

島名	事業者番号 事業者名	航路番号 航路名 (沖縄第 号)	免許 (許可) 年月日	航路 距離 (km)	片道 所要時間 (時分)	運航回数	使用船舶明細										特記 事項	住所 TEL・FAX		
							船名	船 質	進水 年月	総トン数 (G/T)	機関		航海 速力 (ノット)	旅客 定員	乗組 員	貨物 搭載 能力 (ト)			自動車 航送能力	
											種類	馬力(PS)								
竹富 小浜 黒島 西表 鳩間	26 八重山観光 フェリー(株) 代表取締役 花城 吉治	31 石垣～竹富	S47.5.1	6.5	高 0:10 フ 0:30	11/日(4～6月) 12/日(7～9月) 9/日(10～3月) 2/週(月・木)	にいぬふあぶし	合	H2.12	96	D	825X3	30.0	188	4	-	-	郵 自  〒907-0012 石垣市美崎町1  TEL 0980-82-3961 0980-82-5010 FAX 0980-82-3559		
							ちゆらさん2	合	H18.7	83	D	1040X3	34.0	149	3	-	-			
		石垣～小浜	17.7	高 0:25 フ 1:15	6/日 3/週(火・木・土)	ちゆらさん	合	H16.11	19	D	1040X2	40.0	94	2	-	-				
						サザンコーラル	合	H15.11	19	D	1040X2	40.0	88	2	-	-				
		石垣～黒島	18.5	高 0:25 フ 1:20	5/日(4～7月) 6/日(7～9月) 4/日(10～3月) 2/週(火・土)	サザンパラダイス	合	H13.12	19	D	1040X2	40.0	90	2	-	-				
						サザンイーグル	合	H12.9	19	D	1040X2	40.0	90	2	-	-				
		石垣～大原	31.4	高 0:35 フ 1:50	7/日 3/週(月・水・金)	1/日	サザンキング	合	H10.9	19	D	1040X2	40.0	90	2	-	-			
							サザンクィーン	合	H10.8	19	D	1040X2	40.0	90	2	-	-			
		石垣～大原 ～竹富 ～石垣	31.4 29.0 6.5	高 0:35 0:40 0:10	2/日(4～9月) 1/日(10～3月) 3/週(火・木・土)	3/日	サザンクロス5号	合	H9.1	19	D	1040X2	43.0	90	2	-	-			
							かりゆし	鋼	H5.4	99	D	750X2	12.0	13	4	-	トラック4台又は 乗用車16台			
石垣～上原	38.7	高 0:40	3/週(火・木・土)	1/日	平成丸	鋼	H2.9	43	D	380X2	10.0	16	4	25	-					
					石垣～鳩間 ～上原 ～石垣	H2.7.1 西表観光 海運(株) 譲渡譲受	38.3 12.5 38.7	高 0:40 0:40 フ 2:10 0:30 2:20	2/日(4～9月) 1/日(10～3月) 3/週(火・木・土)	サザンクィーン	合	H10.8	19	D	1040X2	40.0	90	2	-	-

島名	事業者番号 事業者名	航路番号 航路名 (沖縄第 号)	免許 (許可) 年 月 日	航路 距離 (km)	片道 所要時間 (時分)	運航回数	使用船舶明細										特記 事項	住所 TEL・FAX									
							船名	船 質	進水 年 月	総トン数 (G/T)	機関 種類 馬力(PS)		航海 速力 (ノット)	旅客 定員	乗組 員	貨物 搭載 能力 (t)			自動車 航送能力								
竹富 黒島 西表 小浜 鳩間	34 (有)安栄観光 代表取締役 森田安高	41 石垣～竹富	H9.3.21	6.5	高 0:10 フ 0:20	9/日(7~9月) 8/日(10~6月) 2/週(火・土)	第一あんえい号	合	H8.8	19	D	1200X2	38.0	90	2	-	-	郵 自	〒907-0012 石垣市美崎町1  TEL 0980-83-0055 FAX 0980-83-0044								
							第三あんえい号	合	H9.11	19	D	770X3	38.0	90	2	-	-										
							石垣～黒島	H15.2.10 (許可)	18.5	高 0:25 フ 1:00	6/日(7~9月) 5/日(10~6月) 2/週(月・木)	第八あんえい号	合	H12.3	19	D	770X3			38.0	90	2	-	-			
							第十八あんえい号					合	H7.3	19	D	770X2	30.0			90	2	-	-				
							石垣～大原					31.4	高 0:35 フ 1:20	6/日(4~9月) 5/日(10~3月) 3/週(火・木・土)	第三十八あんえい号	合	H12.12			19	D	770X3	38.0	90	2	-	-
							第八十八あんえい号								合	H16.11	19			D	1200X2	38.0	89	2	-	-	
			石垣～上原	20.45	高 0:25 フ 1:00	6/日(4~9月) 5/日(10~3月) 3/週(水・金・日)	第十二あんえい号								合	H15.12	19			D	1200X2	38.0	89	2	-	-	
			第九十八あんえい号				合								H17.4	19	D			900X3	38.0	99	2	-	-		
			石垣～鳩間 ～上原 ～石垣				38.1	高 0:40 0:10 0:40 フ 1:40 0:20 1:40	1/日 3/週(月・水・金)	あさひ1号	合				H5.5	19	D			700X2	30.0	60	2	-	-		
										ばいじま	合				H19.8	98	D			1200X2	30.0	181	6	-	-		
										うみかじ	合	H5.7	65	D	770X3	29.0	147			3	-	-					
			石垣～小浜 ～竹富 ～石垣							20.45	高 0:25 0:10 0:15	1/日	ばいかじ	合	H14.8	19	D			900X2	20.0	54	2	-	乗用車6台		
第五あんえい号 (予備船)	合	H2.5		19	D	536X3							30.0	66	2	-	-										

島名	事業者番号 事業者名	航路番号 航路名 (沖縄第 号)	免許 (許可) 年月日	航路 距離 (km)	片道 所要時間 (時分)	運航回数	使用船舶明細										特記 事項	住所 TEL・FAX												
							船名	船 質	進水 年月	総トン数 (G/T)	機関		航海 速度 (ノット)	旅客 定員	乗組 員	貨物 搭載 能力 (%)			自動車 航送能力											
竹富 黒島 西表 小浜 鳩間	38 石垣島 ドリーム観光(株) 代表取締役 丸尾剛	45 石垣～竹富	H19.4.19 (許可)	6.4	高 0:10	9/日 2/週(火・金)	フェリードリーム	合	H18.9	19	D	830X2	24.0	48	2	4	乗用車4台	自 〒907-0012 石垣市美崎町1 TEL 0980-84-3178 FAX 0980-84-3330												
					フ 0:15		ドリーム1	合	H18.8	19	D	830X2	28.0	95	2	-	-													
					高 0:25		7/日 4/週(月火木土)	ドリーム2	合	H18.8	19	D	830X2	28.0	95	2	-		-											
					フ 0:30			ドリーム6	合	H4.2	16	D	355X2	30.0	53	2	-		-											
					高 0:30		3/日 2/週(火・金)	ドリーム3	合	H19.2	19	D	515X2	32.0	64	2	-		-											
					フ 0:35															ドリーム5	合	H19.2	19	D	515X2	32.0	64	2	-	-
					高 0:35		6/日 3/週(月・木・土)	ドリーム7	合	H20.6	19	D	568X2	32.0	80	2	-		-											
					フ 0:45															シードリーム	P	H8.8	5%未満	D	103X2	20.0	35	2	-	-
					高 0:55															3/週(月・木・土)	ドリーム7	合	H20.6	19	D	568X2	32.0	80	2	-
					フ 0:55		プレミアムドリーム	合	H20.7	167	D	1044X2	30.0	245	5	-	-													
フ 0:15	1/日	ドリーム7	合	H20.6	19	D	568X2	32.0	80	2	-	-																		
高 0:35													シードリーム	P	H8.8	5%未満	D	103X2	20.0	35	2	-	-							
高 0:35	1/日	ドリーム7	合	H20.6	19	D	568X2	32.0	80	2	-	-																		
フ 0:25													シードリーム	P	H8.8	5%未満	D	103X2	20.0	35	2	-	-							
高 0:35	1/日	ドリーム7	合	H20.6	19	D	568X2	32.0	80	2	-	-																		
フ 0:35													シードリーム	P	H8.8	5%未満	D	103X2	20.0	35	2	-	-							
高 0:35	1/日	ドリーム7	合	H20.6	19	D	568X2	32.0	80	2	-	-																		
フ 0:10													シードリーム	P	H8.8	5%未満	D	103X2	20.0	35	2	-	-							
高 0:25	1/日	ドリーム7	合	H20.6	19	D	568X2	32.0	80	2	-	-																		
フ 0:30													シードリーム	P	H8.8	5%未満	D	103X2	20.0	35	2	-	-							
高 0:10	1/日	ドリーム7	合	H20.6	19	D	568X2	32.0	80	2	-	-																		
フ 0:10													シードリーム	P	H8.8	5%未満	D	103X2	20.0	35	2	-	-							

島名	事業者番号 事業者名	航路番号 航路名 (沖縄第 号)	免許 (許可) 年月日	航路 距離 (km)	片道 所要時間 (時分)	運航回数	使用船舶明細											特記 事項	住所 TEL・FAX
							船名	船 質	進水 年月	総トン数 (G/T)	機関		航海 速力 (ノット)	旅客 定員	乗組 員	貨物 搭載 能力 (t)	自動車 航送能力		
											種類	馬力(PS)							
波照間	34 (有)安栄観光 代表取締役 森田安高	46 石垣～波照間	H22.12.27 (許可)	52.0	フ 3:00  2:00  高 1:00	4/週(火木金土) ※金は第2・4金曜に運航  4/日(4～9月) 3/日(10～3月)	第二ばいかじ	鋼	S56.11	138.4	D	500×1	10.2	38	5	90	小型トラック2台 又は乗用車4台	自	〒907-0012 石垣市美崎町1  TEL 0980-83-0055 FAX 0980-83-0044
							フェリーはてるま	鋼	H2.2	194	D	900×2	14.0	50	8	乗用車2台 小型トラック3台			
							第一あんえい号	合	H8.8	19	D	1200X2	38.0	90	2	-	-		
							第三あんえい号	合	H9.11	19	D	770X3	38.0	90	2	-	-		
							第八あんえい号	合	H12.3	19	D	770X3	38.0	90	2	-	-		
							第十八あんえい号	合	H7.3	19	D	770X2	30.0	90	2	-	-		
							第三十八あんえい号	合	H12.12	19	D	770X3	38.0	90	2	-	-		
							第八十八あんえい号	合	H16.11	19	D	1200X2	38.0	89	2	-	-		
							第十二あんえい号	合	H15.12	19	D	1200X2	38.0	89	2	-	-		
							第九十八あんえい号	合	H17.4	19	D	900X3	38.0	99	2	-	-		
							あさひ1号	合	H5.5	19	D	700X2	30.0	60	2	-	-		
							ばいじま	合	H19.8	98	D	1200X2	30.0	181	6	-	-		
							うみかじ	合	H5.7	65	D	770X3	29.0	147	3	-	-		
第五あんえい号 (予備船)	合	H2.5	19	D	536X3	30.0	66	2	-	-									
与那国	30 (資)福山海運 代表社員 譜久山哲也	35 与那国～石垣	S48.3.28	127.4	4:00	2/週	フェリーよなくに	鋼	S63.1	498	D	2000X2	17.3	100	10	350	トラック10台又は 乗用車31台	補 地 自	〒907-1801 与那国町字与那国85  TEL (石垣)0980-82-4962(与那国)0980-87-2555 FAX (石垣)0980-82-5088 (与那国)0980-87-2785
西表	31 (有)船浮海運 代表取締役 池田米蔵	36 船浮～白浜	S61.4.21	3.5	0:10	5/日(3～11月) 4/日(12～2月)	ニューふなうき	P	H20.2	17	D	410X2	18.0	65	1	-	-	補 地	〒907-1542 竹富町字西表2458  TEL (船浮)0980-85-6161(白浜)0980-85-6552 FAX 0980-85-6552
	35 (資)浦内川観光 代表社員 平良彰健	42 浦内川河口 船着き場～ 上流終点 軍艦岩往復	H12.11.29 (許可)	8.0	0:30	1/日	マリウド 1号 マリウド11号 マリウド12号	合 合 合	H18.2 H16.2 H16.7	5%未満 5%未満 5%未満	G G G	115×2 115×2 115×2	25.0 25.0 25.0	60 60 60	1 1 1	- - -	-	〒907-1541 竹富町字上原195  TEL 0980-85-6154 FAX 0980-85-6921	

注:補は国庫補助、地は地方補助、郵は郵便航送、危は危険物運送、自は自動車航路である。

不定期航路事業 (許可事業者)

事業者名 事業者番号 (不)	航路名 許可(航路)番号 (沖縄不第号)	許可 年月日	航路 距離 (km)	所用 時間 (時分)	使用船舶明細								住所	
					船名	船質	進水 年月	総トン数 (G/T)	機関		航海 速力 (ノット)	旅客 定員		乗組 員
									種類	馬力(ps)				
不3 (財)健康科学財団	3 海洋博記念公園周辺海域 A・B周遊コース	S52.1.24	4.5 7.0	0:50 1:00	ピアザワン	合	H10.4	19.0	D	457X2	18.0	58	2	〒905-0216 本部町字浜元410 TEL 0980-48-3000 FAX 0980-48-2969
	1012 渡久地港(エキスポ地区)を起・終 点とする瀬底島周遊航路	H10.4.13	9.9	0:40										
不4 (資)浦内川観光	5 浦内川河口～軍艦岩	S52.10.25	7.5	0:45	マリウド11号 マリウド2号 マリウド12号 マリウド1号 マリウド6号	合 合 合 合 P	H16.2 H22.6 H16.7 H18.2 S53.5	5ト未満 5ト未満 5ト未満 5ト未満 5ト未満	G G G G D	115X2 115×2 115X2 115X2 75	25.0 25.0 25.0 25.0 14.0	60 66 60 60 30	1 1 1 1 1	〒907-1541 竹富町字上原195 TEL 0980-85-6154 FAX 0980-85-6921
不7 (資)知念海洋レ ジャーセンター	8 知念岬周辺海域 A・B・C・こまか島コース	S53.7.31	3.7 2.9 8.3 4.0	0:25 0:15 0:50 0:25	CGB7号 センター8号	P P	S52.8 S56.4	6.0 11.0	D D	47 47X2	10.0 12.0	25 32	1 1	〒901-1511 南城市知念字久手堅676 TEL 098-948-3355 FAX 098-948-3124
不12 (株)東部交通	13 仲間川流域	S57.8.12	14.0	1:00	すおう20号 すおう7号 すおう21号 すおう19号 すおう6号 すおう1号 すおう22号 すおう16号 すおう3号 すおう18号 マヤブシキ10号	合 P 合 合 合 合 合 合 合 合 合	H15.1 H6.7 H16.1 H13.12 H13.2 H17.12 H16.11 H6.7 H5.8 H11.12 H20.1	5ト未満 5ト未満 5ト未満 5ト未満 5ト未満 5ト未満 5ト未満 5ト未満 5ト未満 5ト未満 5ト未満	G D G G G G G G G G G	115X2 115X2 115X2 115X2 115X2 115X2 115X2 115X2 140X2 115X2 115X2	17.0 17.0 17.0 20.0 8.0 17.0 20.0 115X2 140X2 115X2 17.0	60 40 60 60 60 60 38 38 39 60 66	1 2 1 1 1 1 2 2 1 1 1	〒907-1434 竹富町字南風見201-109 TEL 0980-85-5285 FAX 兼
不14 南西観光(株)	15 石垣島～竹富島～小浜島～黒島 周遊	S55.7.25	56 25	5:00 2:00	タイマイ三世 タイマイV世 タイマイVII世 ホエールキング	P P P P	S55.1 S56.7 S61.7 H11.2	18.0 8.0 10.0 12.0	D D D D	140X2 37 240X2 60X2	15.0 8.0 10.0 10.0	50 33 69 40	2 2 1 2	〒907-1101 竹富町字竹富372 〒907-0012(営業所) 石垣市美崎町1-5 TEL 0980-82-6258 FAX 0980-82-0629
	6 竹富島北方海域	S52.10.25	3.5	1:00										
不16 (株)パノラマ・ホテ ルズ・ワン	17 恩納湾内周遊	S57.5.18 H20.6.2 (承継)	3.0	0:30	エメラルドクイーン2 サブマリンジュニア ミニヨンIII	P 鋼 P	H12.9 S63.6 H1.5	17.0 10.0 19.0	G D D	90X2 110X2 70X2	8.0 8.0 12.0	32 25 50	2 3 5	〒150-0013 東京都渋谷区恵比寿4-20-3 〒904-0404 国頭郡恩納村字瀬良垣2260 TEL 098-966-2301 FAX 098-982-3003
	79 マエサトビーチを起・終点とするマ エサトビーチ沖周遊航路	H17.1.4 S20.6.2 (承継)	1.2	0:30	サザンスターIV	P	H16.1	5ト未満	G	40X2	15.0	24	2	
不17 (一財) 沖縄観光コンベン ションビューロー	18 沖縄海中公園周遊	S56.12.12	1.0	0:30	スーパーホエールI スーパーホエールII	P P	H9.7 H9.8	5ト未満 5ト未満	D D	125 125	10.0 10.0	36 36	2 2	〒901-0152 那覇市小祿1831-1 TEL 098-859-6126 FAX 098-859-6221 〒905-0026(プセナ営業所) 名護市喜瀬1744-1 TEL 0980-52-3379 FAX0980-53-0625
不19 ムーンホテルズアン ドリゾーツ(株)	20 ムーンビーチ～ヨー島	S58.8.5 H15.6.25 (承継)	6.8	0:35	大海人II 大海人III	P P	H23.6 H22.12	5ト未満 5ト未満	D D	225 300	17.0 20.0	24 30	1 1	〒904-0414 国頭郡恩納村字前兼久1203 TEL 098-965-1020 FAX 098-965-0555
	31 ムーンビーチ～真栄田岬～安和沖～ 部瀬名岬沖	S61.12.24 H15.6.25 (承継)	48.0	4:00	帆船ムーンビーチ一世	P	S56.6	5ト未満	D	3X2	6.5	28	2	

事業者名 事業者番号 (不)	航路名 許可(航路)番号 (沖縄不第号)	許可 年月日	航路 距離 (km)	所用 時間 (時分)	使用船舶明細								住所	
					船名	船質	進水 年月	総トン数 (G/T)	機関		航海 速度 (ノット)	旅客 定員		乗組 員
									種類	馬力(ps)				
不23 (株)那覇マリーナ	26 ナガンヌ島遊覧	S60.3.4	38.8	2:40	メイキッス2	P	H10.7	14.0	D	550	20.0	30	2	〒900-0001 那覇市港町4-5-1 TEL 098-866-0919
不24 (株)琉球ホテルリ ゾートオクマ	27 奥間ビーチ沖周遊 A・B・Cコース	S61.6.23 H19.10.1 (承継)	25 30 29	2:00	シーブリーズ	P	S61.4	9.1	G	60X2	6.0	47	3	〒905-1412 国頭郡国頭村字奥間913 TEL 0980-41-2222 FAX 0980-41-5382
不25 (株)宮古島東急リ ゾート	29 与那覇沖遊覧 A・Bコース	S61.7.14	11.5 6.5	1:30 2:30	セントジョニアノス ジーンカプラン ゴールデンベル	P P P	S59.7 H9.6 H16.7	6.4 5 <sup>ト</sup> 未満 10.0	D D D	20X2 36X2 50X2	2.5 7.0 6.0	30 24 43	2 2 3	〒906-0305 宮古島市下地字与那覇914 TEL 0980-76-2109 FAX 0980-76-6781
不29 (有)リゾートエンター プライズ沖縄	34 かりゆしビーチ～部瀬名岬沖及び 部間沖周遊	S63.1.7	16.2	2:00	ヘクセン	P	S62.8	7.3	D	35X2	4.5	48	4	〒900-0021 那覇市泉崎1-11-5 TEL 0980-52-4093 FAX 0980-53-0239
	50 かりゆしビーチを起・終点とする喜 瀬海岸沖周遊	H6.7.27	3.4	0:32	竜宮2号 ニライ カナイ カリ一号	P P P P	S61.8 H8.10 H10.7 H15.2	5 <sup>ト</sup> 未満 5 <sup>ト</sup> 未満 5 <sup>ト</sup> 未満 5 <sup>ト</sup> 未満	D D D D	60 75 90X2 100X2	7.0 3.4 3.4 3.5	38 23 48 46	2 1 2 1	
不36 (株)マリン観光開発	35 那覇泊埠頭～渡嘉敷村周辺海域 周遊 ケラマ・那覇港外コース	S63.7.7	83.3 29.3	2:30 2:00	シーシャトー2	合	S61.7	145.0	D	1000X2	20.5	93	6	〒900-0012 那覇市泊3-14-1 TEL 098-869-2241 FAX 098-869-8841
	39 泊～渡嘉敷村前島	H1.6.19	26.1	0:34										
	1013 那覇港泊埠頭を起・終点とする慶 良間諸島周辺周遊	H10.6.18	33.9 61.6 99.8	1:33 1:51 2:56	マリンスター	合	H10.7	19.0	D	457X2	18.0	52	2	
不31 (株)エイチ・ピー ディーコーポレーショ ン	36 ルネッサンスリゾートオキナワ～真 栄田岬沖・残波岬及び万座毛沖周 遊	S63.11.29	8.9 8.2	1:30 1:30	クマノミ号 コーストビュー3 ブラックシャーク	合 P P	H14.8 H6.5 H2.5	19.0 19.0 5 <sup>ト</sup> 未満	D D D	410X2 62X2 150	10.0 10.0 10.0	48 45 20	2 2 2	〒904-0416 恩納村山田3425-2 TEL 098-964-5382 FAX 098-965-5011
不32 (株)イナーナマリン サービス	37 那覇泊埠頭～那覇港外周遊	S63.11.29	29.4 13.9	1:30 1:30	イナーナ	P	S63.3	16.0	D	300X2	23.0	75	5	〒900-0012 那覇市泊3-14-1 TEL 098-869-6067 FAX 098-862-8841
不83 (有)ブナカ宮古観光	47 平良港を起・終点とする狩俣周辺 及び大浦港周辺周遊	H5.11.19 H11.11.4 (承継)	21.2 16.8	1:30 1:00	マリンビュー ウインディー	鋼 鋼	H5.8 H3.7	17 19	D D	160X2 160X2	9 9	27 50	2 2	〒906-0015 宮古島市平良字久貝654-44 TEL 0980-72-3737
	48 下地町前浜港を起・終点とする来 間島周辺周遊	H5.11.19 H11.11.4 (承継)	11.2	1:00										
	96 来間港を起・終点とする来間島東 海域周遊	H20.7.10	3.7	0:45										
不82 (株)トムソーヤ	49 石垣港港域及び周辺周遊	H6.3.8 H12.6.26 (承継)	21.2 16.8 23.3	1:00 1:00 1:00	ピノキオ	鋼	H5.7	17.0	D	160X2	9.0	50	2	〒907-0004 石垣市宇登野城2-41 TEL 0980-83-4677 FAX 0980-83-4790
			7.4	2:00	トムソーヤ ハックルベリー	P P	S61.3.20 H16.4.21	11.0 7.3	D D	115×2	6.0 6.0	44 50	2 2	
不40 (有)アクロポラ	46 那覇港泊埠頭を起・終点とする渡 嘉敷島周辺、那覇港内及び那覇港 北方海域周遊	H4.10.12	85.2 14.3 34.6	6:00 3:00 2:30	ガルフⅢ	P	H3.12	16.0	D	735X2	25.0	55	3	〒900-0012 那覇市泊3-14-1 TEL 098-863-4458 FAX 098-862-8841

事業者名 事業者番号 (不)	航路名 許可(航路)番号 (沖縄不第号)	許可 年月日	航路 距離 (km)	所用 時間 (時分)	使用船舶明細								住所	
					船名	船質	進水 年月	総トン数 (G/T)	機関		航海 速度 (ノット)	旅客 定員		乗組 員
									種類	馬力(ps)				
不41 (有)ウエストマリン	28 那覇港内遊覧	S61.6.30	19.0	2:00	オルカ	鋼	H10.4	19.0	D	900X2	12.0	202	2	〒900-0035 那覇市道堂町2-1 TEL 098-866-0489 FAX 098-867-3489
	51 那覇港を起・終点とする那覇港内・慶伊瀬(ケービシ)周辺海域及び残波岬に至る海域周遊	H7.5.16	11.0 38.0 56.0	2:00 3:00 3:00	モビーディック	鋼	H7.4	639.0	D	1240	11.5	420	20	
不43 (株)南西楽園リゾート	1002 博愛漁港を起・終点とする宮古島南岸周辺海域周遊	H7.12.19	5.3 5.9 3.0	0:40 0:40 0:45	シースカイ博愛	鋼	H7.5	19.0	D	160X2	9.0	60	2	〒107-0062 東京都港区南青山2-12-14 〒906-0203 宮古島市上野字宮国775-1 TEL 0980-76-6336 FAX 0980-76-6359
不44 (有)川平マリンサービス	1004 川平湾(内原地先)を起・終点とする川平湾内遊覧	H8.2.14	4.8	0:30	川平マリン1号 川平マリン2号 川平マリン3号	P P P	S61.3 H2.9 H15.12	8.5 5 <sup>ト</sup> 未満 8.5	D D D	155 155 160	12.0 18.0 18.0	43 24 36	1 1 2	〒907-0453 石垣市川平934 TEL 0980-88-2335 FAX 0980-88-2499
不45 (株)ジョットインターナショナル	1007 伊江港を起・終点とする伊江島南方海域遊覧	H8.12.19	4.8	1:06	アトランティス	合	H4.6	10.0	G	90X2	9.0	45	2	〒108-0073 東京都港区三田1-4-28 (YYCLUB IE RESORT) 〒905-0501 伊江村字東江前1965 TEL 0980-49-5011 FAX 0980-49-5130
不46 (有)安栄観光	52 石垣～竹富地区(小浜・大原・竹富)	H9.3.21	80.7 65.9 40.9	1:55 1:30 1:00	第六十八あんえい号 第二十八あんえい号	合 合	H3.6 S63.4	19.0 19.0	D D	700X3 518X2	35.0 30.0	52 72	2 2	〒907-0012 石垣市美崎町1 TEL 0980-83-0055 FAX 0980-83-0044
不47 繁田 昌宣	1008 西表漁港を起・終点とする西表島西方海域遊覧	H9.6.17	30.5	1:38	しげた丸	P	H8.3	5 <sup>ト</sup> 未満	D	135X2	20.0	43	2	〒907-1541 竹富町字上原870-125 TEL 0980-85-6300 FAX 0980-85-6103
不49 柳 ヤス	1009 石垣市川平湾を起・終点とする川平湾内遊覧	H9.9.17 H20.12.22 (承継)	5.6	0:30	青いさんご礁 青いさんご礁Ⅱ 青いさんご礁Ⅲ	P P P	S62 S62 H19	5 <sup>ト</sup> 未満 5 <sup>ト</sup> 未満 5 <sup>ト</sup> 未満	D D D	47 62 62	5.0 5.0 5.0	23 15 20	2 1 2	〒907-0453 石垣市宇川平913 TEL 0980-88-2639 FAX 兼
不50 (株)二期リゾート	1010 石垣市川平湾を起・終点とする川平湾内遊覧	H9.12.8 H17.1.24 (承継)	2.0	0:30	エンジェルフィッシュⅠ世 エンジェルフィッシュⅡ世 Miyu	P P P	S58.8 S58.8 H9.9	5 <sup>ト</sup> 未満 5 <sup>ト</sup> 未満 5 <sup>ト</sup> 未満	D D D	47 47 85×2	5.0 5.0 8.0	23 23 34	2 2 2	〒325-0303 栃木県那須郡那須町大字高久乙字道下2301 (カピラガーデン) 〒907-0453 石垣市宇川平917-1 TEL 0980-88-2229 FAX 0980-88-2394
不51 ザ・テラスホテルズ(株)	1011 名護市喜瀬を起・終点とする万座毛沖、瀬底沖及び喜瀬沖周遊航路	H9.12.16	19.2		マハイナ	P	H9.6	19.0	D	57X2	10.0	50	4	〒905-0026 名護市喜瀬1808 TEL 0980-51-1333 FAX 兼
不52 (有)丸洋産業	1014 名護市仲尾次漁港を起・終点とする羽地内海周遊航路	H10.10.7 H16.12.1 H21.9.17 (承継)	13.0	2:00	かんでな丸	P	H9.9	19.0	D	245	10.0	65	2	〒905-1146 名護市字親川1255-2 TEL 0980-58-1438
不53 西表島交通(株)	1015 西表島仲間港を起・終点とする西表国立公園石西礁湖及び西表島周辺海域遊覧	H10.11.16 H21.11.24 (承継)	13.2 25.2 34.9	0:30 1:10 1:18	じゅごん	合	H10.3	19.0	D	475	18.0	58	2	〒907-1434 竹富町字南風見201 TEL 0980-85-5601
不55 八重山観光フェリー(株)	1017 石垣港を起・終点とする竹富島北西海岸周辺周遊	H12.3.27	24.0	2:00	サザンドリーム	合	H9.1	74.0	D	1040X2	35.0	150	2	〒907-0012 石垣市美崎町1 TEL 0980-82-5010 FAX 0980-82-3559

事業者名 事業者番号 (不)	航路名 許可(航路)番号 (沖縄不第号)	許可 年月日	航路 距離 (km)	所用 時間 (時分)	使用船舶明細								住所	
					船名	船質	進水 年月	総トン数 (G/T)	機関		航海 速度 (ノット)	旅客 定員		乗組 員
									種類	馬力(ps)				
不57 (株)シー・テクノ	58 竹富町小浜港～竹富町嘉弥真島	H12.11.10	3.6	0:15	リゾート・アイランド・カヤマ P-chaan号	P P	H10.6 H13.3	12.0 5トﾝ未満	D G	80X2 190	10.0 10.0	47 40	2 2	〒907-1221 竹富町字小浜3400-38 TEL 0980-85-3337 (経理)0980-87-8010 FAX 0980-88-0780
	68 竹富町由布島～竹富町小浜島	H14.2.1	10.8	1:00	P-chaan号	P	H13.3	5トﾝ未満	G	190	10.0	40	2	
	92 石垣港～竹富町嘉弥真島	H19.6.19	7.4	1:00	サバニアン号	P	H14.3	5トﾝ未満	G	115X2 170	10.0	36	2	
不58 金盛 良克	59 西表島仲間港を起・終点とする仲間川瀬上遊覧周遊	H13.1.12	13.6	1:00	かもめ18号	P	H18.1	5トﾝ未満	G	115X2	6.0	45	1	〒907-1433 竹富町字南風見仲29-28 TEL 0980-85-5378 FAX 0980-85-5587
					かもめ11号	P	H12.11	5トﾝ未満	G	100X2	6.0	31	1	
					かもめ12号	P	H14.7	5トﾝ未満	G	115X2	6.0	60	1	
					かもめ13号	P	H15.8	5トﾝ未満	G	115X2	6.0	69	1	
					かもめ19号	P	H23.12	5トﾝ未満	G	115X2	6.0	71	1	
かもめ29号	P	H25.2	5トﾝ未満	G	115X2	6.0	71	1						
不60 (株)エムズ	61 那覇港小船溜(1号物揚場)を起・終点とする慶良間諸島沖周遊	H13.1.12	87.5 87.5	2:38 2:05	シーフォックス シーフォックス5	P P	H7.7 H11.6	13.0 17.0	D D	360X2 550X2	22.0 24.0	45 53	3 3	〒900-0012 那覇市泊3-2-13 TEL 098-866-8582 FAX 098-866-8649
	74 那覇港小船溜(1号物揚場)、泊埠頭(5号・7号)を起・終点とするナガノス島遊覧	H16.4.1	25.9	0:38	アイランドエクスプレス アイランドエクスプレスⅢ シーフォックス5	P P P	H13.9 H20.6 H11.6	18.0 19.0 17.0	D D D	550X2 575X2 550X2	20.0 24.0 24.0	57 68 53	3 3 3	
不61 (有)シーフレンド	60 渡嘉敷村阿波連漁港を起・終点とする慶良間諸島沖周遊	H13.1.12	70.4	1:25	シーフレンド シーフレンド1	P P	H8.9 H11.6	5トﾝ未満 5トﾝ未満	D D	380 270	25.0 31.0	25 22	2 2	〒901-3502 渡嘉敷村阿波連155 TEL 098-987-2836 FAX 098-987-2647
不62 池田 克史	64 白浜港を起・終点とする周遊航路A・B・Cコース	H13.5.23	5.5 10.5 10.6	0:30 0:55 0:50	ふねしま	P	H7.4	5トﾝ未満	D	110X2	20.0	40	1	〒907-1542 竹富町字西表2437 TEL 0980-85-6760
不63 本底 重男	66 竹富町西表島仲間港を起終点とする仲間港～同町新城島周遊航路A・B・Cコース	H13.11.22 H24.8.27 (承継)	15.8 15.8 20.4	0:40 0:40 0:50	バナリン	P	H11.6	5トﾝ未満	D	150X2	18.0	47	2	〒907-1435 竹富町字新城294 0980-85-5578
不64 (有)らんの里沖縄	67 大龍池周遊航路	H13.12.18	1.0	0:30	地龍司	P	H12.10	5トﾝ未満	G	25	1.1	31	1	〒904-1114 うるま市石川字嘉手苅961-30 TEL 098-965-1693
					空龍司	P	H13.4	5トﾝ未満	G	25	1.1	45	1	
					天龍司	P	H13.4	5トﾝ未満	G	25	1.1	45	1	
					風龍司	P	H24.3	5トﾝ未満	G	25	1.1	45	1	
					火龍司	P	H24.3	5トﾝ未満	G	25	1.1	45	1	
水龍司	P	H24.4	5トﾝ未満	G	25	1.1	45	1						
不65 伊計島総合開発(株)	69 伊計島周辺海域航路A・Bコース	H14.2.18	3.4 3.5	0:22 0:24	第三伊計丸	P	S56.7	5トﾝ未満	G	130	22.0	25	2	〒904-2421 うるま市与那城伊計405 TEL 098-977-8464 FAX 098-977-8475
不66 (有)船浮観光	70 白浜～内離島～水落川～船浮～白浜	H16.3.22	11.9	0:43	ちむどんどん1	P	H15.9	5トﾝ未満	G	50X2	18.0	50	2	〒907-1542 竹富町字西表2461 TEL 0980-85-6486 FAX 0980-85-6495
	71 船浮を起・終点とする内離島・水落川・ウダラ・仲良川遊覧航路	H16.3.22	7.4 5.4 18.0 10.5	0:23 0:35 0:59 1:00	ちむどんどん2	P	H15.9	5トﾝ未満	G	50X2	18.0	50	2	
	72 船浮～水落川～内離島～白浜	H16.3.22	8.3	0:32										
	73 白浜～仲良川～船浮～白浜	H16.3.22	12.2	1:05										

事業者名 事業者番号 (不)	航路名 許可(航路)番号 (沖縄不第号)	許可 年月日	航路 距離 (km)	所用 時間 (時分)	使用船舶明細								住所	
					船名	船質	進水 年月	総トン数 (G/T)	機関		航海 速度 (ノット)	旅客 定員		乗組 員
									種類	馬力(ps)				
不67 宮良 当栄	75 竹富町小浜島～同町嘉弥真島航路	H16.4.28	4.1	0:15	千宏丸	P	H13.4	5トン未満	D	110	15.0	17	1	〒907-1221 竹富町字小浜55 TEL 0980-85-3571
不68 佐々木 巖	76 久部良漁港を起・終点とする与那国島周辺周遊航路	H16.5.21	22.2 30.1		アクア・ムー	P	H14.5	13.0	G	585	16.0	34	2	〒907-180 与那国町与那国4022-128 TEL 0980-87-2112
不69 宮村 幸文	77 座間味港を起・終点とするアゲナンク島・ガヒ島遊覧	H16.6.24	2.0		いさな	P	S63.12	5トン未満	D	80	20.0	17	1	〒901-3402 座間味村字座間味22-2 TEL 098-987-2978 FAX 兼
不73 東村ふるさと振興(株)	80 福上湖内周遊	H17.6.28	3.2 4.5 6.6 6.8	0:50	ゴンミキ	P	H16.5	8.5	E	50X2	9.4	46	2	〒905-1204 国頭郡東村平良766-1 TEL 0980-43-3300
不74 長嶺 武夫	81 池間漁港を起・終点とする八重干瀬・大神島周辺海域周遊	H17.8.3	5.9 7.8 17.8	0:50 0:50 2:00	第3ガラスボード	P	H16.6	5トン未満	G	135	15.0	19	1	〒906-0421 宮古島市平良字池間143-1 TEL 0980-75-2871
不75 糸数 清	82 仲里漁港(泊地区)を起終点とするナカの浜周遊	H17.8.25	6.1	0:27	AQUA FEAT Aina	P P	H14.5 H23.2	5トン未満 3.6	D G	150X2 150X2	20.0 20.0	20 20	2 1	〒901-3107 久米島町字謝名堂18 TEL 098-985-8814
不77 真栄平 秀雄	84 仲里漁港(泊地区)を起終点とするナカの浜周遊	H17.8.25	6.1	0:27	マックス I 号	P	H7.5	5トン未満	D	74X2	20.0	22	1	〒901-3111 久米島町字山城1060 TEL 098-985-8527
不78 富永 賀津男	85 仲里漁港(泊地区)を起終点とするナカの浜周遊	H17.8.25	6.1	0:27	久米島マリンスポーツ 竜魁	P P	H13.3 H20.8	5トン未満 5トン未満	G G	115X2 150X2	20.0 25.0	18 30	1 1	〒901-3107 久米島町字謝名堂939-1 TEL 098-985-8648
不79 仲村 誠	86 仲里漁港(泊地区)を起終点とするナカの浜周遊	H17.9.12	6.1	0:27	KUME OCEAN LEISURE	P	H7.4	5トン未満	D	90X2	18.0	23	1	〒901-3107 久米島町字謝名堂33 TEL 098-985-8779
不80 (有)久米島エスコートツアーズ	87 仲里漁港(泊地区)を起終点とするナカの浜周遊	H17.12.12	6.1	0:27	POLI' AHU エスコート	P P	H23.8 H2.6	4.3 5トン未満	D D	115X2 87	15.0 15.0	32 22	2 1	〒901-3123 久米島町字大田562 TEL 098-985-3311
不81 (株)仲良川観光	88 白浜港を起・終点とする仲良川及び船浮港内周遊航路 A・B・C・Dコース	H18.3.27	12.0 13.0 12.5 20.4	2:20 2:20 2:20 2:40	リバーV リバーIII NIRAKANAI	P P P	H16.9 H17.2 H16.5	5トン未満 5トン未満 5トン未満	G G D	90X2 90X2 160	10.0 10.0 7.0	49 36 30	1 2 2	〒907-1541 竹富町字上原2-2 TEL 0980-85-7111
不84 (資)はやて海運	90 平良港を起・終点とする八重干瀬周遊	H19.3.6	86.1	1:56	スーパーライナーはやて	合	H17.11	145.0	D	2000X2	24.0	150	4	〒906-0501 宮古島市伊良部字前里添148-15 TEL 0980-78-3337
不85 真謝 喜八郎	91 久部良漁港を起・終点とする与那国島周遊	H19.3.26	27.5	0:50	ジャックドルフィン	合	H10.9	19.0	D	320X2	15.0	88	2	〒907-1801 与那国町字与那国202 TEL 0980-87-2271
不86 (有)まりんはうすぐるくん	93 石垣市川平湾を起・終点とする川平湾内周遊	H19.7.6	3.6	0:30	ぐるくん15号 ぐるくん8号 ぐるくん5号 ぐるくん1号	P P P P	H5.8 H7.6 H14.8 H6.2	5トン未満 5トン未満 5トン未満 5トン未満	D D D D	60 80 80X2 110×2	13.0 18.0 15.0 20.0	18 26 25 40	2 2 2 2	〒907-0453 石垣市字川平926-5 TEL 0980-83-6193 FAX 0980-88-2829

事業者名 事業者番号 (不)	航路名 許可(航路)番号 (沖縄不第号)	許可 年月日	航路 距離 (km)	所用 時間 (時分)	使用船舶明細									住所
					船名	船質	進水 年月	総トン数 (G/T)	機関		航海 速度 (ノット)	旅客 定員	乗組 員	
									種類	馬力(ps)				
不87 銘苅 宗政	94 恩納漁港を起終点とするナカノ島遊覧	H19.9.11	67.0	1:48	シーフォックス3	P	H10.9	17.0	D	550X2	27.0	45	3	〒904-0404 恩納村字瀬良垣2136 TEL 098-966-2770
不88 (株)セルリアンブルー	95 那覇埠頭三重城港小船溜まり～伊江港	H20.1.29 H20.11.29 (承継)	60.0	1:20	アクエアスII	P	H16.3	19.0	D	682X2	28.0	55	2	〒900-0004 那覇市銘苅1-3-25-202 TEL 098-941-6828 FAX 098-941-6829
	103 那覇埠頭三重城港小船溜を起終点とする那覇港周遊	H20.10.15 H20.11.29 (承継)	23.3	1:00										
不89 宮里 順二	97 座間味港を起・終点とする安慶名敷島・嘉比島沖遊覧	H20.9.25 H23.8.1 (承継)	3.5	0:30	ケラマブルー	P	H20.6	5ト未満	D	150×1	10.0	20	2	〒901-3402 座間味村座間味11 TEL 098-987-3133 FAX 098-987-3133
不90 石垣島ドリーム観光(株)	98 白浜港～船浮港	H20.9.26	3.6	0:15	ドリカンの冒険号	P	H20.7	5ト未満	D	90×2	15.0	48	2	〒907-0013 石垣市美崎町1 TEL 0980-84-3178 FAX 0980-84-3330
	99 船浮港周辺海域遊覧航路		15.1	0:50	ドリカンの冒険号II									
	100 石垣～波照間	H20.10.6	52.6	1:00	ドリーム1 ドリーム2 ドリーム3 ドリーム5 ドリーム7	合 " " " " "	H18.8 H18.8 H19.2 H19.2 H20.7	19.0 19.0 19.0 19.0 19.0	D " " " "	830X2 830X2 515X2 515X2 774X2	28.0 28.0 28.0 28.0 28.0	95 95 64 64 80	2 2 2 2 2	
	101 船浦港(上原地区)を起終点とする Aコース:上原～鳩間～浦内湾～網取湾～船浮～上原 Bコース:上原～船浮～白浜～上原	H20.10.6	A:67.2 B:65.8	A:1:45 B:1:55	ドリーム1 ドリーム2 ドリーム3 ドリーム5 プレミアムドリーム	合 " " " "	H18.8 H18.8 H19.2 H19.2 H20.7	19.0 19.0 19.0 19.0 167.0	D " " " "	830X2 830X2 515X2 515X2 1400X2	28.0 28.0 28.0 28.0 28.0	95 95 64 64 167	2 2 2 2 5	
	102 石垣～上地	H20.10.6	27.6	0:35	ドリーム1 ドリーム2 ドリーム3 ドリーム5 ドリーム7	合 " " " "	H18.8 H18.8 H19.2 H19.2 H20.7	19.0 19.0 19.0 19.0 19.0	D " " " "	830X2 830X2 515X2 515X2 774X2	28.0 28.0 28.0 28.0 28.0	95 95 64 64 80	2 2 2 2 2	
	104 石垣港～小浜～波照間～ 仲間(大原)～上地～黒島～石垣港	H20.11.17	143.9	3:00	ドリーム1 ドリーム2 ドリーム3 ドリーム5 ドリーム6 ドリーム7	合 " " " " "	H18.8 H18.8 H19.2 H19.2 H4.2 H20.7	19.0 19.0 19.0 19.0 16.0 19.0	D " " " " "	830X2 830X2 515X2 515X2 355X2 774X2	28.0 28.0 28.0 28.0 28.0 28.0	95 95 64 64 53 80	2 2 2 2 2 2	
	107 石垣港を起終点とする Aコース:石垣～名蔵湾～石垣港B コース:石垣～御神崎～石垣港	H21.6.17	A:18.6 B:39.5	1:25	プレミアムドリーム	合	H20.7	167.0	D	1044×2	28.0	245	5	
	108 石垣～船浮(北回りコース)	H21.10.22	A:126.6 C:141.1	A:3:10 C:3:30	プレミアムドリーム	合	H20.7	167.0	D	1044×2	28.0	245	5	
	109 石垣～船浮(南回りコース)	H21.10.22	B:151.1 D:136.6	B:3:30 D:3:10	プレミアムドリーム	合	H20.7	167.0	D	1044×2	28.0	245	5	
	112 石垣～波照間～船浮	H22.6.21	158.7	3:00	プレミアムドリーム	合	H20.7	167.0	D	1044×2	28.0	245	5	

事業者名 事業者番号 (不)	航路名 許可(航路)番号 (沖縄不第号)	許可 年月日	航路 距離 (km)	所用 時間 (時分)	使用船舶明細								住所	
					船名	船質	進水 年月	総トン数 (G/T)	機関		航海 速度 (ノット)	旅客 定員		乗組 員
									種類	馬力(ps)				
不92 (有)NEWS	106 泡瀬漁港～津堅港	H21.6.8	13.0	0:40	こずえ丸 北斗丸	P P	H2.10 H3.1	11.0 13.0	D D	573 560	18.0 18.0	30 38	2 2	〒900-0002 那覇市曙1-16-6 TEL 0120-363-364
不93 グローバルネット ワーク(有)	110 本部港を起終点とする瀬底沖周遊 航路	H22.3.31	1.5	0:20	パシフィック	P	S59.5	5トン未満	D	48	8.0	70	2	〒227-0043 神奈川県横浜市青葉区藤が丘1-23-13 (営業所) 瀬底ビーチマリンクラブ 〒905-022 7 本部町瀬底73 TEL 0980-47-7433 FAX 0980-47-7434
不94 サンマリーナ・オペ レーションズ(株)	111 恩納村富着を起終点とする残波岬 沖、水納島沖及び喜瀬沖周遊	H22.4.13	25.3 52.4 41.1	180 360 270	サンマリーナ	P	S62.4	19.0	D	230×2	15.0	29	2	〒904-0413 国頭郡恩納村字富着66-1
不95 (株)プロセス	113 本部港を起終点とする瀬底島周遊 の海底視察遊覧航路	H23.8.17	5.4	0:26	さより 金龍 第二金龍	P P P	H9.2 S55.9 S56.7	5トン未満 5トン未満 5トン未満	D D D	80 50 50	10.0 7.0 7.0	30 40 40	2 3 3	〒905-0225 国頭郡本部町字崎本部2573-1 TEL0980-51-6551 FAX098-867-8286
不97 (有)ぶしいぬしま	118 石垣港(浜崎船だまり)を起終点と する竹富島東海域周遊	H24.2.1	11.2	2:00	アクエリアス	P	H1.5	19.0	D	70×2	12.0	32	4	〒907-1221 八重山郡竹富町字小浜3400-27 TEL 0980-88-6363 FAX 0980-87-8383 (石垣店 907-0012 石垣市美崎町2)
不98 久高 英治	119 佐良浜漁港を起終点とする白鳥岬 沖周遊	H25.6.14	3.1	0:22	天龍	P	H23.2	5トン未満	D	150	25.0	20	2	〒906-0503 宮古島市伊良部字伊良部1396-2 TEL 0980-78-3644 FAX0980-78-5757
不99 ゴールドグラント(株)	120 宜野湾マリーナを起終点とする沖 縄本島西岸沖周遊	H25.7.29	40.0	3:00	FUZZY	P	S62.4	18.0	D	49×2	8.0	20	4	〒900-0001 那覇市港町4-5-1 TEL 098-866-3917 FAX 098-861-7700

不定期航路事業（届出事業者）

事業者名	航路	届出年月日	船名	総トン	旅客定員	届出事業者住所
(有)マーレ	宜野湾港マリーナ～チーピン・慶良間・渡名喜・粟国・伊江・伊是名・伊平屋・残波沖・名護湾(恩納沖)	H7.9.22	まーれ カノーパス	18.0 5 <sup>ト</sup> 未満	12 11	〒901-2224 宜野湾市真志喜2-8-7-201 TEL 098-890-7700 FAX 098-897-0584
(有)安栄観光	石垣～新城・鳩間・波照間・白浜・仲ノ神島	H11.8.17	第七十八あんえい号	19.0	12	〒907-0012 石垣市美崎町1 TEL 0980-83-0055 FAX 0980-83-0044
	波照間～仲間・黒島・小浜・竹富	H13.1.24				
金盛 浩二	仲間港～小浜・新城・波照間・黒島・竹富・石垣	H12.11.6	シーガルⅢ チェリモア	6.5 5 <sup>ト</sup> 未満	12 5	〒907-1434 竹富町字南風見201-153 TEL 0980-85-5250
(有)リゾートエンタープライズ沖縄	名護市喜瀬かりゆしビーチを起・終点とする喜瀬海岸沖周遊	H12.10.31	NO.1 NO.2 NO.3 寿号 たかさご	5 <sup>ト</sup> 未満 5 <sup>ト</sup> 未満 5 <sup>ト</sup> 未満 5 <sup>ト</sup> 未満 5 <sup>ト</sup> 未満	12 12 12 12 11	〒900-0021 那覇市泉崎1-11-5 TEL 0980-52-4093 FAX 0980-53-0239
	泊港北岸を起・終点とする慶良間諸島沖周遊	H12.11.28	ディーブコア アトランティス	18.0 14.0	12 12	
	かりゆしビーチ～本部町水納島	H12.11.28	サザン	5 <sup>ト</sup> 未満	12	
(有)ケラマ真珠	座間味港を起・終点とする慶良間諸島ホエールウォッチング	H13.1.30	オスカミントル	9.1	12	〒901-3401 座間味村字阿佐115 TEL 098-987-2356 FAX 兼
	座間味～座間味周辺海域、沖縄本島					
	座間味～渡名喜～真泊					
内間 紀和	安座真港～久高島	H13.7.31	海峡	9.7	12	〒901-1414 南城市佐敷字津波古389-2 TEL 098-947-3296
(有)川平マリンサービス	川平湾港(内原地先)を起・終点とする周遊	H12.9.25	太陽丸8号 ゴンドラⅠ号 ゴンドラⅢ号	5 <sup>ト</sup> 未満 5 <sup>ト</sup> 未満 5 <sup>ト</sup> 未満	12 12 12	〒907-0453 石垣市字川平934 TEL 0980-88-2335 FAX 0980-88-2499
	川平湾(内原地先)～平離島沖～川平湾の遊覧	H25.6.24	太陽丸8号 ゴンドラⅢ号	5 <sup>ト</sup> 未満 5 <sup>ト</sup> 未満	12 12	
知花 慶次郎	残波ビーチを起・終点とする遊覧	H12.10.19	ゆうな丸	5 <sup>ト</sup> 未満	12	〒904-0324 読谷村字長浜1511-3 TEL 098-958-3833
神谷 乗秀	残波ビーチを起・終点とする遊覧	H12.10.19	神百合丸	5 <sup>ト</sup> 未満	12	〒904-0325 読谷村字瀬名波10 TEL 098-958-3137
(資)浦内川観光	浦内川河口～軍艦岩	H12.10.30	Sea・Sat	5 <sup>ト</sup> 未満	5	〒907-1541 竹富町字上原870-3 TEL 0980-85-6154
糸数 清	ハテノ浜観光	H12.10.31	ハテノ浜1号	5 <sup>ト</sup> 未満	9	〒901-3107 久米島町字謝名堂18 TEL 098-985-8814
(資)知念海洋レジャーセンター	知念海洋レジャーセンターを起・終点とする知念岬沖周遊 A・B・C・コマカ島・久高島・ウカビ島コース	H12.10.31	CGB1号 CGB2号 CGB3号 CGB5号 センター11号 CMB9号 CMB10号 アイルレットクイーン	5 <sup>ト</sup> 未満 5 <sup>ト</sup> 未満 5 <sup>ト</sup> 未満 5 <sup>ト</sup> 未満 5 <sup>ト</sup> 未満 5 <sup>ト</sup> 未満 5 <sup>ト</sup> 未満 5 <sup>ト</sup> 未満	12 12 12 12 12 12 10 12	〒901-1511 南城市知念字久手堅676 TEL 098-948-3355 FAX 098-948-3124
	那覇港三重城船溜まり港を起終点とする慶良間海域ホエールウォッチング	H24.3.6	アリーナ	17.0 <sup>ト</sup>	44	
	安座真港～久高島徳仁港		アリーナ	17.0 <sup>ト</sup>	12	
(有)みーばるマリンセンター	新原ビーチを起・終点とする遊覧	H12.10.31	新原ビーチ1号 新原ビーチ3号 新原マリンセンター5 新原ビーチ6号 新原マリンセンター1	5 <sup>ト</sup> 未満 5 <sup>ト</sup> 未満 5 <sup>ト</sup> 未満 5 <sup>ト</sup> 未満 5 <sup>ト</sup> 未満	12 12 12 12 12	〒901-0603 南城市玉城字百名1346 TEL 098-948-1103 FAX 098-948-1961
恩納村漁業協同組合	前兼久漁港を起・終点とする前兼久沖周遊	H12.10.31	司号 町田丸 かりゆし 豊丸	5 <sup>ト</sup> 未満 5 <sup>ト</sup> 未満 5 <sup>ト</sup> 未満 5 <sup>ト</sup> 未満	12 12 10 11	〒904-0414 恩納村字前兼久59 TEL 098-964-2797 FAX 098-964-3100
	恩納漁港を起・終点とする万座沖周遊		なびー ブルースカイ	5 <sup>ト</sup> 未満 5 <sup>ト</sup> 未満	12 12	
津波古 勝二	奥武島周辺の遊覧	H12.10.31	ガラスポート ガラスポート1号 ガラスポート3号	5 <sup>ト</sup> 未満 5 <sup>ト</sup> 未満 5 <sup>ト</sup> 未満	12 12 12	〒901-0614 南城市玉城字奥武296-16 TEL 098-948-7255

屋良 勲	白浜港～クイラ川～船浮遊覧 他	H12.10.31	マリンタクシー マリンタクシーⅡ	5 <sup>ト</sup> 未満 5 <sup>ト</sup> 未満	11 5	〒907-1542 竹富町字西表1499-2 TEL 0980-85-6126
池田 豊吉	船浮～白浜・仲之神島・網取・鳩間島・鹿の川	H12.11.15	ふみ丸	5 <sup>ト</sup> 未満	5	〒907-1542 竹富町字西表2437 TEL 0980-85-6760
池田 米蔵	船浮～白浜・仲之神島・網取・鳩間島・鹿の川	H12.11.15	ニューじゃじゃまる	5 <sup>ト</sup> 未満	11	〒907-1542 竹富町字西表2458 TEL 0980-85-6161
	船浮港～白浜港、鳩間港、上原港、付近の灯台及び灯標	H23.5.10				
金盛 良克	仲間港を起・終点とする仲間川遡上遊覧、仲間港～石垣港 他	H12.11.13	スーパーシーガル かもめ5号 かもめ9号 かもめ10号	8.5 <sup>ト</sup>	11	〒907-1433 竹富町字南風見仲29-28 TEL 0980-85-5378 FAX 0980-85-5587
				5 <sup>ト</sup> 未満	10	
				5 <sup>ト</sup> 未満	11	
小倉 完治	黒島～新城島・大原・小浜・石垣	H12.11.29	ビーグル号 カリブソ	5 <sup>ト</sup> 未満 5 <sup>ト</sup> 未満	12 12	〒907-1311 竹富町字黒島1948 TEL 0980-85-4280 FAX 兼
宮国 孝平	水納島～前泊港	H12.11.30	しらはま	5 <sup>ト</sup> 未満	12	〒906-0603 多良間村字水納9 TEL 0980-79-2773
長嶺 武夫	池間島周辺海底観光	H12.11.30	ガラスポート	5 <sup>ト</sup> 未満	11	〒906-0421 宮古島市平良字池間143-1 TEL 0980-75-2871
	大神漁港を起・終点とする大神島周辺海域周遊					
(株)エイチ・ピー デイクーパーレション	ルネッサンスリゾートオキナワ(恩納村山田)を起・終点とする水納島沖・伊江沖周遊(ホエールウォッチング)	H13.12.14	コーストビュー2	5 <sup>ト</sup> 未満	12	〒904-0416 恩納村字山田3425-1 TEL 098-965-0707
座間味村	座間味～阿嘉	H14.5.31	みつしま	5 <sup>ト</sup> 未満	12	〒901-3402 座間味村字座間味109 TEL 098-987-2614
	座間味～阿嘉～阿波連	H22.4.9				
	ケラマ近海におけるホエールウォッチング	H15.12.17	フェリーざまみ	446.0	380	
日島 稔	本部町エキスポ港～水納島 本部港～水納島	H14.7.8	奈々	5 <sup>ト</sup> 未満	12	〒900-0003 那覇市安謝187 TEL 098-833-7018
山城 幸広	本部町エキスポ港～水納島 本部港～水納島	H14.8.5	とびうお	5 <sup>ト</sup> 未満	12	〒900-0003 那覇市安謝242-15
伊計島総合開発 (株)	伊計ビーチを起・終点とする伊計島周辺遊覧	H14.9.11	伊計ビーチ丸	5 <sup>ト</sup> 未満	12	〒904-2421 うるま市与那城伊計405 TEL 098-977-8646
(有)ピー・エム・シー	沿岸漁港を起・終点とするチーピン・ケラマ海域におけるホエールウォッチング	H14.11.26	パイレーツ3	17.0	57	〒900-0032 那覇市曙3-8-1 TEL 098-861-3325
(有)マリンパレット	那覇港を起・終点とする慶瀬島・慶良間諸島周辺海域におけるホエールウォッチング	H15.1.29	ビーチリゾートクラブ ブルージャスパー	19.0 9.0	40 28	〒900-0012 那覇市西1-12-19 TEL 098-852-3454
島袋 武雄	座間味港を起・終点とする座間味周辺海域におけるホエールウォッチング	H15.1.31	第十八なぎさ	8.5	24	〒901-3401 座間味村字阿佐122
宮平 聖秀	座間味港を起・終点とする座間味周辺海域におけるホエールウォッチング	H15.1.31	ビーナス	12.0	28	〒901-3402 座間味村字座間味878
(有)ケラマ マリン企画	慶留間～座間味～座間味周辺海域におけるホエールウォッチング	H15.1.31	パートナー	5 <sup>ト</sup> 未満	22	〒901-3312 座間味村字慶留間60 TEL 098-987-2976 FAX 098-987-2966
村田 彰造	座間味港を起・終点とする座間味周辺海域におけるホエールウォッチング	H15.1.31	貴丸 はびねず	5 <sup>ト</sup> 未満 5 <sup>ト</sup> 未満	11 11	〒901-3402 座間味村字座間味415 TEL 098-987-2736 FAX 098-987-2739
中村 毅	座間味港を起・終点とする座間味周辺海域におけるホエールウォッチング	H15.1.31	みやらびⅢ	5 <sup>ト</sup> 未満	20	〒901-3402 座間味村字座間味434-2 TEL 098-987-2445
宮村 幸文	座間味港を起・終点とする座間味周辺海域におけるホエールウォッチング	H15.1.31	セティウス	10.0	37	〒901-3402 座間味村字座間味22-2 TEL 098-987-2978
	座間味港～慶良間諸島周辺海域 座間味港を起・終点とする無人島(ガヒ島・アゲナク島・アムロ島)周遊	16.4.26	ハートランド	5 <sup>ト</sup> 未満	6	

宮平 寿夫	座間味港を起・終点とする座間味周辺海域におけるホエールウォッチング	H15.1.31	えりせら	5ト未満	15	〒901-3402 座間味村字阿真532-1
吉村 強	阿嘉～座間味～座間味周辺海域におけるホエールウォッチング	H15.1.31	太悟丸	5ト未満	12	〒901-3311 座間味村字阿嘉136
長濱 貞夫	平良～宮古地区灯標・灯台	H15.1.14	第三海の幸丸	5ト未満	12	〒906-0013 宮古島市平良字下里207-3 TEL 0980-72-8848
樋岡 邦彦	港川漁港～港川漁港灯標	H15.2.28	苗丸	5ト未満	5	〒901-0336 糸満市字真壁661
親川 佐彦	志喜屋漁港～志喜屋漁港灯標	H15.2.28	彦丸	5ト未満	12	〒901-1515 南城市知念字志喜屋394
平良 満	平敷屋漁港～金武中城湾港新港及び金武地区立標・灯台・灯標	H15.2.28	第五かりゆし丸 かりゆし	15.0 19.0	12 12	〒904-2303 うるま市宇与那城187 TEL 098-978-7825
真栄平 勝政	久米島真泊港～仲里港地区灯台・浮標	H15.2.28	翔琳丸	5ト未満	9	〒901-3105 久米島町字宇根1755-1
名嘉 清文	石川漁港～金武中城湾港石川地区浮標・灯標	H15.2.28	宝来丸	5ト未満	9	〒904-1105 うるま市石川白浜1-5-48
知念 久雄	奥武港～奥武港灯標	H15.2.28	久丸	5ト未満	11	〒901-0614 南城市玉城字奥武116
宮平 和史	座間味港～安慶名敷島・嘉比島・安室島 座間味港を起・終点とする慶良間周辺海域のホエールウォッチング	H15.10.15	美海	5ト未満	12	〒901-3402 座間味村字座間味415-3 TEL 098-987-2665 FAX 兼
玉城 道明	安謝新港を起・終点とするケラマ近海におけるホエールウォッチング	H15.12.12	アリーナ	17.0	44	〒901-0352 糸満市字真栄里374 TEL 098-870-0955 FAX 098-870-0965
(有)シブス	那覇新港南小船溜まりを起・終点とするケラマ近海におけるホエールウォッチング	15.12.15	Lara	11.0	34	〒900-0027 那覇市山下町1-17 4F TEL 098-858-0410 FAX 兼
森山 紹己	安謝小船溜まりを起・終点とするケラマ近海におけるホエールウォッチング	H15.12.19	第五寄宮丸	16.0	23	〒902-0064 那覇市寄宮3-19-11 TEL 098-832-7149 FAX 098-835-0481
渡嘉敷村	渡嘉敷港を起・終点とする慶良間諸島海域におけるホエールウォッチング	H15.12.22	フェリーとかしき	499.0	450	〒901-3501 渡嘉敷村字渡嘉敷183 TEL 098-987-2537 FAX 兼
(有)トロピコインターナショナル	那覇市沿岸漁港を起・終点とする慶良島・慶良間諸島周辺海域におけるホエールウォッチング	H15.12.25	トロピコ トロピコⅡ	11.0 14.0	28 33	〒900-0013 那覇市牧志2-23-8 TEL 098-867-5032 FAX 098-867-5021
	那覇沿岸漁港～粟国港・渡名喜港・兼城港、座間味港、阿嘉港、渡嘉敷港、伊江港、伊是名港・伊平屋港、伊江港、与論港	H23.4.30	トロピコ トロピコⅡ	11.0 14.0	12 12	
當眞 正守	恩納漁港～水納島	H16.3.30	第二十一海栄丸	5ト未満	12	〒904-0411 恩納村字恩納426-1 TEL 098-966-8072
上原 正且	久部良港～久部良港西堤防波堤に至る海域	H16.4.26	第三正丸	5ト未満	6	〒907-1801 与那国町字与那国4022-96 TEL 0980-87-3176
	久部良漁港を起終点とし、久部良漁港半径6海里における乗合運送	H20.9.18				
井上吉晴	船浮～白浜・網取・鹿之川・仲之神島・鳩間島	H16.5.6	第十七海上観光はまごう	5ト未満	9	〒907-1542 竹富町字西表2462 TEL 0980-85-6165
富里 保雄	上原港～鳩間港	H16.6.9	ふさきや丸	9.9	12	〒907-1541 竹富町字上原575 TEL 0980-85-6515
(株)プライド・インターナショナル	沖縄マリーナを起・終点とする勝連町津堅沖周遊	H16.7.30	PRIDE	7.9	12	〒904-2172 沖縄市泡瀬3-47-3
前田 原明	伊平屋野甫港～伊是名内花港	H16.9.15	オーシャン さきがけ	6.1 5ト未満	12 12	〒905-0705 伊平屋村字野甫44-1 TEL 0980-46-2426

仲原 芳貴	池間漁港を起・終点とする池間島周辺海域、大神島周辺海域、八重干瀬周辺海域周遊	H16.10.14	さざなみ	5 <sup>h</sup> 未満	10	〒906-0421 宮古島市平良字池間132-3 TEL 0980-75-2438
宮城 等	座間味港を起・終点とする座間味島周辺海域におけるホエールウォッチング	H16.12.2	ブレアデスShirahama プリンセスしらはま	18.0 5 <sup>h</sup> 未満	49 24	〒901-3402 座間味村字座間味32
宮平 秀保	座間味港を起・終点とする座間味島周辺海域におけるホエールウォッチング	H16.12.2	開洋丸	9.1	25	〒901-3402 座間味村字座間味133 TEL 098-987-2429 FAX 098-987-2936
	①座間味港～阿嘉港・阿波連港・渡名喜港 ②座間味港～喜比島・安慶名敷島・安室島～座間味港	H23.8.26	ゆきの 夕空	5 <sup>h</sup> 未満 5 <sup>h</sup> 未満	12 12	
宮平 康弘	座間味港を起・終点とする座間味島周辺海域におけるホエールウォッチング	H16.12.2	美海鯨	5 <sup>h</sup> 未満	22	〒901-3402 座間味村字座間味39
宮城 清	座間味港を起・終点とする座間味島周辺海域におけるホエールウォッチング	H16.12.2	姫鯨	5 <sup>h</sup> 未満	21	〒901-3402 座間味村字座間味167-1
中川 陽一郎	那覇新港南小船溜まりを起・終点とするホエールウォッチング	H16.12.10	わかしお	19.9	99	〒900-0002 那覇市曙1-15-11-905 TEL 098-863-7357 FAX 兼
	那覇新港泊小船溜まりを起・終点とするナガンヌ島周遊	H17.12.27	とびうお ボムⅢ	5 <sup>h</sup> 未満 5 <sup>h</sup> 未満	12 5	
(株)スイミー	那覇新港南小船溜まりを起・終点とする慶良間周辺海域におけるホエールウォッチング	H16.12.27	メーア スイミー	8.5 12.0	24 28	〒900-0031 那覇市若狭3-5-7 TEL 098-861-7271 FAX 098-861-7371
(有)Sea World	三重城港を起・終点とするチービン周辺海域及びケラマ前島周辺海域におけるホエールウォッチング	H17.1.6	ときよ ニューウイングⅡ NEW WINGⅢ	18.98 5 <sup>h</sup> 未満 5 <sup>h</sup> 未満	60 11 11	〒900-0031 那覇市若狭3-3-1 TEL 098-864-5755 FAX 098-894-2224
	那覇ハーバークラブを起終点とするナガンヌ島周遊	H17.9.5	M's Exciting Angel	6.6 5 <sup>h</sup> 未満	11 6	
	本部港を起・終点とする瀬底島、水納島、伊江島周辺海域におけるホエールウォッチング	H22.12.13	ときよ SeaWorld	18.98 18	60 50	
(有)フェニックス	座間味港を起・終点とする座間味島周辺海域におけるホエールウォッチング	H17.1.21	フェニックス	19.0	12	〒901-3401 座間味村字阿佐119 TEL 098-987-2271 FAX 098-987-2165
内間 豊晴	平良港下里船溜まり～佐良浜漁港 棧橋	H17.1.24	サンゴ	5 <sup>h</sup> 未満	12	〒906-0013 宮古島市平良字下里108-1
	平良港下里船溜まり～渡口漁港 棧橋					
	平良港下里船溜まりを起終点とする砂山ビーチ沖周遊 前浜港及びそれに隣接する海浜水域	H21.7.28	クラブース3号	5 <sup>h</sup> 未満	9	
高里 秀雄	久米島町儀間漁港を起終点とする久米島周辺海域におけるホエールウォッチング	H17.3.9	高里丸	5 <sup>h</sup> 未満	24	〒901-3107 久米島町字謝名548-18 TEL 098-985-7678
友寄 晃	久米島町フィッシャリーナを起終点とする久米島周辺海域におけるホエールウォッチング	H17.3.29	しらはまⅢ ビューティーベル	5 <sup>h</sup> 未満 17.0	23 35	〒901-3108 久米島町字比嘉160-38 TEL 098-985-7044
川本 剛志	久米島儀間漁港を起終点とする久米島周辺海域におけるホエールウォッチング	H17.3.29	第三勇丸 海宝丸 汰海丸 伶於丸 第三竜徳丸	5 <sup>h</sup> 未満 5 <sup>h</sup> 未満 5 <sup>h</sup> 未満 8.5 5.5	11 12 12 12 12	〒901-3108 久米島町字比嘉160-69 TEL 098-985-7150
(株)ホテルマネージメントジャパン	読谷村高志保船着場を起終点とする読谷周辺海域遊覧(A・B・C・Dコース)	H19.2.2	KIRA	12.0	12	〒150-0002 東京都港区六本木6-10-1 (マリンハウス) 〒904-0327 読谷村字儀間600 TEL 0980-82-9622
	読谷村高志保船着場を起終点とする読谷周辺海域遊覧		Seaview II	5 <sup>h</sup> 未満	12	
西銘 忠	中城湾港(安座真地区)～久高・コマカ島	H17.5.17	海秀丸	7.3	12	〒901-1501 南城市知念字久高58
宮城 栄一	中城湾港(安座真地区)～久高・コマカ島	H17.6.17	第五栄進丸	6.6	12	〒901-1505 南城市知念字久原260
儀間 朝成	中城湾港(安座真地区)～久高・コマカ島	H17.6.17	千加丸	5 <sup>h</sup> 未満	12	〒901-1504 南城市知念字海野74 TEL 098-947-3097

永吉 盛夫	中城湾港(安座真地区)～久高・コマカ島	H17.6.17	むつ丸	5 <sup>h</sup> 未満	12	〒901-1511 南城市知念字久手堅137
新里 善辰	中城湾港(安座真地区)～久高・コマカ島	H17.6.17	恵祥丸	5 <sup>h</sup> 未満	12	〒901-1511 南城市知念字久手堅126
新垣 幸雄	読谷村長浜船場を起・終点とする読谷村長浜周辺海域及び残波周辺海域遊覧	H17.7.8	キャビンズAⅡ	5 <sup>h</sup> 未満	12	〒904-0324 読谷村字長浜90 TEL 098-958-2470
(財)健康科学財団	本部町エクス泊港を起終点とする伊江島南西・南ノ曽根・新曽根周辺海域におけるホエールウォッチング	H17.11.10	ピアザワン	19.0	58	〒905-0216 本部町字浜元410 TEL 0980-51-7878 FAX 0980-48-2490
(株)アサヒレント	三重城港小船溜まりを起終点とする慶良間周辺海域におけるホエールウォッチング	H17.12.19	BLUE ZONE BLUE ZONE V	12.0 5 <sup>h</sup> 未満	28 22	〒532-0002 大阪府大阪市淀川区東三国1-32-9 〒902-0067 (那覇事務所) 那覇市安里1-8-24 TEL 098-864-1414 FAX 098-864-1416
サウスtoサウス(有)	安謝港小船溜まりを起終点とする残波岬、喜屋武岬、下曽根、入砂島を結ぶ海域内におけるホエールウォッチング	H17.11.28	サウスtoサウス	17.0	25	〒901-0155 那覇市金城2-15-10 TEL 098-858-4445 FAX 098-858-4465
矢野 貢	三重城港を起終点とする慶良間から残波海域におけるホエールウォッチング	H17.12.27	ホットスタイル アロー2	16 13	33 28	〒900-0003 那覇市曙2-26-6 TEL 098-951-3975 FAX 098-951-3976
豊里 友樹	那覇新港小船溜まりを起・終点とする慶良間周辺海域におけるホエールウォッチング	H18.1.11	ステラ	14.0	33	〒901-2132 浦添市伊祖1-16-8 TEL 098-860-6868 FAX 098-860-6869
鴨谷 昌人	座間味村阿嘉港を起・終点とする慶良間周辺海域におけるホエールウォッチング	H18.2.6	ゴビーズ	5 <sup>h</sup> 未満	20	〒901-3311 座間味村字阿嘉162 TEL 098-987-3275 FAX 兼
(有)コーラル観光開発	阿真ビーチ～座間味村内海域の無人島(安室島、安座名敷島、嘉比島、久埜島、屋嘉比島) 阿真ビーチ～阿嘉港、慶留間港	H18.3.24	海遊丸	5 <sup>h</sup> 未満	10	〒901-3403 座間味村字阿真32-1 TEL 098-896-4060 FAX 兼
松野 安男	本部新港を起・終点とする瀬底島、水納島周辺海域	H18.4.11	テイキ	7.9	12	〒905-0227 本部町辺名地338 TEL 0980-47-3478 FAX 兼
勝連 寿雄	池間漁港棧橋を起・終点とする池間島周辺海域及び同島東方の大神島周辺海域並びに池間島北方の八重干瀬周辺海域周遊	H18.5.8	ブルースカイ	5 <sup>h</sup> 未満	11	〒906-0422 宮古島市平良字前里88 TEL 0980-75-2170
立津 玄雄	くうらビーチを起・終点とするビーチ沖遊覧	H18.5.1	第八玄雄丸	5 <sup>h</sup> 未満	11	〒907-0022 石垣市大川198-8 TEL 0980-88-2578 FAX 兼
大嶺 嘉昭	辺土名港岸壁を起・終点とする辺土名港沖防波堤灯台	H18.7.24	竜仁丸	5 <sup>h</sup> 未満	12	〒905-1416 国頭村字鏡地56-1
砂川 要	保良漁港を起・終点とする城辺周辺海域遊覧	H18.7.18	ホワイトシャーク 水天門 ティダⅢ	5 <sup>h</sup> 未満 5 <sup>h</sup> 未満 5 <sup>h</sup> 未満	5 12 12	〒906-0101 宮古島市城辺字保良374-2 TEL 0980-77-2370
(株)新原海底観光センター	新原ビーチを起・終点とする新原沖周遊	H18.11.16	新成1号 新成2 新成3 新成5 新成7	5 <sup>h</sup> 未満 5 <sup>h</sup> 未満 5 <sup>h</sup> 未満 5 <sup>h</sup> 未満 5 <sup>h</sup> 未満	10 12 12 12 12	〒901-0603 南城市玉城字百名1407 TEL 098-949-7764
(株)シーサー	阿嘉港を起・終点とする座間味周辺海域におけるホエールウォッチング	H15.1.31	ハッピー シーサーⅢ	5 <sup>h</sup> 未満 14.0	20 20	〒900-0001 那覇市港町2-3-13 TEL 098-941-2715 FAX 兼
	那覇港(沿岸漁港)を起・終点とする慶良間周辺海域におけるホエールウォッチング	H18.1.31	シーサーO ラッキー	19.0 19.0	47 57	
	カヌチャビーチ前(大浦湾)周遊	H12.10.30	つばさ丸 あかり号	5 <sup>h</sup> 未満 5 <sup>h</sup> 未満	12 12	
	宜野湾マリーナ港を起・終点とする慶伊瀬島周辺及び慶良間諸島におけるホエールウォッチング	H20.11.25	LA MAR RICHE	18.0	30	
高橋 敏春	浜川漁港を起・終点とする慶良間諸島周辺海域におけるホエールウォッチング	H18.12.1	ピンカー	14.0	33	〒904-0113 北谷町宮城3-134 TEL 098-936-8292 FAX 098-936-4140
	三重城港を起・終点とする慶良間諸島周辺海域におけるホエールウォッチング	H12.11.26	アクエリアスⅡ 隼	19.0 19.0	55 57	

中村 吉宏	阿真ビーチ～阿嘉島、座間味島、安室島、安慶名敷島、嘉比島、伊釈島	H18.12.11	ななえ ロビンソン	5 <sup>h</sup> 未満 5 <sup>h</sup> 未満	11 4	〒901-3404 座間味村字阿真144 TEL 098-987-2676 FAX 兼
中村 敏乙	阿真ビーチを起・終点とする座間味港周辺海域周遊 阿真ビーチを起・終点とする座間味島周辺海域ホエルウオッチング	H18.5.23	みなみ	5 <sup>h</sup> 未満	12	〒901-3403 座間味村字阿真23-2 TEL 098-987-3134 FAX 兼
(有)シーフレンド	泊港小船溜まりを起・終点とする慶良間諸島周辺海域におけるホエルウオッチング	H19.1.17	Happy Island	18.0	49	〒901-3502 渡嘉敷村阿波連155
(有)マーメイド	本部港～水納	H18.9.28	JUNINKA マーメイド マーメイドII マーメイドV	5 <sup>h</sup> 未満 10.0 5 <sup>h</sup> 未満 5 <sup>h</sup> 未満	12 12 12 12	〒902-0075 那覇市宇国場861-2 TEL 098-835-1958 FAX 0980-47-3636
(株)南都	くららビーチを起・終点とするビーチ沖遊覧	H19.2.27	サンセット号	5 <sup>h</sup> 未満	12	〒907-0023 石垣市字石垣1666 TEL 0980-83-1550 FAX 0980-83-8078
玉城 美喜雄	汀間漁港岸壁から大浦第一・二号灯浮標及び長島灯台までの海域	H19.3.1	第三みつ丸	5 <sup>h</sup> 未満	9	〒905-0018 名護市大北1-19-2 TEL 0980-52-7500
座喜味 盛和	アラハビーチを起・終点とする北谷町近辺海域周遊	H19.3.8	ミハマ	5 <sup>h</sup> 未満	12	〒904-0103 北谷町字桑江366-3 TEL 098-936-1847 FAX 098-936-8893
登野盛 恒	波照間漁港を起・終点とする波照間島北西沖遊覧	H19.5.11	コーラルニモ	5 <sup>h</sup> 未満	12	〒907-1751 竹富町字波照間148 TEL 0980-85-8438
(株)沖縄マリーナ	沖縄マリーナを起・終点とする中城・津堅・久高周辺海域周遊	H19.4.24	美ら花II 美ら花	1.6 2.8	5 9	〒904-2172 沖縄市泡瀬1-41-12 TEL 098-938-3397 FAX 098-934-1162
町田 宗詢	恩納マリーナを起・終点とするサンマリーナホテル沖遊覧	H19.4.16	輝丸	5 <sup>h</sup> 未満	12	〒904-0414 恩納村字前兼久40 TEL 098-964-3328
	前兼久漁港を起・終点とする前兼久沖遊覧(保安庁航路標識点検業務)	H20.2.14	ブルースカイ	5 <sup>h</sup> 未満	12	
宮国 良正	水納港を起・終点とする水納島南西沖遊覧	H19.5.8	はまさきIII	5 <sup>h</sup> 未満	12	〒906-0601 多良間村字塩川271 TEL 0980-79-2239
高良 啓一	阿真ビーチ～安室島、安慶名敷島、嘉比島、伊釈島、座間味島、渡嘉敷島	19.5.17	晴海丸	5 <sup>h</sup> 未満	7	〒901-3403 座間味村字阿真13
X-TRIP(株)	・本部新港～水納～伊江島	H19.6.22	Fishing Trip あじさし AIR TRIP	5 <sup>h</sup> 未満 5 <sup>h</sup> 未満 4.6 <sup>h</sup>	12 12 12	〒905-0008 名護市山入端247-1 TEL 098-982-3220
	・本部新港～水納島 ・本部新港を起終点とする瀬底島遊覧事業 ・ホテルリネックス名護～周辺沖遊覧	H23.12.6				
宮平 正俊	座間味港～阿嘉漁港、阿波連漁港	H19.8.1	第三安清丸 ひかり丸	5 <sup>h</sup> 未満 5 <sup>h</sup> 未満	12 10	〒901-3402 座間味村字座間味160 TEL 098-896-4405 FAX 兼
	座間味港を起・終点とする安室島・安慶名敷島・嘉比島遊覧					
(株)琉球ホテルリゾートオクマ	オクマビーチ棧橋を起・終点とする赤丸先沖遊覧	H19.10.24	テレサ3	5 <sup>h</sup> 未満	12	〒905-1412 国頭村字奥間913 TEL 0980-41-2222
砂川 富増	来間港を起・終点とする前浜沖遊覧	H19.11.8	トミー	5 <sup>h</sup> 未満	11	〒906-0306 宮古島市下地字来間372 TEL 0980-74-7080 FAX 0980-76-6887
久保 泰三	浦添マリーナを起・終点とする慶良間諸島周辺海域におけるホエルウオッチング	19.11.19	パライバブルー	15.0	28	〒900-0004 那覇市字銘苅211-1-507
カクミ水産(株)	鳩間港～上原港	H19.11.26	シマンチ2 シマンチ3	5 <sup>h</sup> 未満 5 <sup>h</sup> 未満	4 9	〒907-1544 竹富町鳩間49 TEL 0980-85-6808 FAX 兼
久田 英子	ナハハーパークラブを起・終点とする慶良間諸島周辺海域におけるホエルウオッチング	H19.11.28	ホッパー かふう	14.0 19.0	33 33	〒903-0825 那覇市首里山川町2-16-3-3F
(有)NEWS	三重城港を起・終点とする慶良間諸島周辺海域におけるホエルウオッチング	H19.11.22	NEWS巻 NEWS式	15.0 19.0	38 58	〒900-0003 那覇市曙1-16-6 TEL 098-862-2862 FAX 098-862-3023
	津堅島周辺海域周遊	H22.7.6	宝来丸II	5 <sup>h</sup> 未満	12	

(有)ぶしいぬしま	石垣港周辺海域周遊	H19.11.28	ARIERU ボランス カノープス Skip Jack	5 <sup>ト</sup> 未満	7	〒907-1221 竹富町字小浜3400-27 0980-88-6363
	石垣港～竹富港	H24.4.27		5 <sup>ト</sup> 未満	12	
太田 耕二	三重城港を起・終点とする慶良間諸島周辺海域におけるホエールウォッチング	H19.12.21	CATALINA	5 <sup>ト</sup> 未満	22	〒901-2224 宜野湾市真志喜3-23-22-101
山元 俊雄	大原港～仲間川上流域船着場	H20.1.28	冬猫2	5 <sup>ト</sup> 未満	12	〒907-1434 竹富町字南風見508-89 TEL 0980-85-5538 FAX 兼
謝花 喜和	渡久地港を起終点とする本部港周辺海域	H20.2.5	第五海耕丸	6.6	12	〒905-0209 本部町字北里360 TEL 0980-48-2726
仲栄真 泰	渡久地港を起終点とする本部港周辺海域	H20.2.5	第三栄丸	5 <sup>ト</sup> 未満	6	〒905-0213 本部町字谷茶29-25 TEL 0980-47-4288
喜屋武 健	渡久地港を起終点とする本部港周辺海域	H20.2.5	和人丸	5 <sup>ト</sup> 未満	7	〒905-0212 本部町字大浜883-4-204 TEL 0980-47-5623
金城 秀則	渡久地港を起終点とする本部港周辺海域	H20.2.5	翔丸	5 <sup>ト</sup> 未満	11	〒905-0203 本部町字謝花139
新垣 盛徳	宜野湾漁港を起終点とする那覇港周辺海域	H20.2.5	よし丸	5 <sup>ト</sup> 未満	12	〒901-2221 宜野湾市伊佐3-6-30
上里 寛	兼城港を起終点とする兼城港周辺海域(保安庁航路標識点検査業務)	H20.2.5	智丸	5 <sup>ト</sup> 未満	4	〒901-3131 久米島町字西銘1069
浅野 貞雄	那覇港三重城小船溜を起・終点とするチャービン周遊	H20.2.13	CHERUB	5 <sup>ト</sup> 未満	11	〒901-1414 南城市佐敷字津波古1097
銘功 宗和	恩納漁港を起終点とする恩納漁港周辺海域	H20.2.14	なびー	5 <sup>ト</sup> 未満	12	〒904-0404 恩納村字瀬良垣2136
(株)仲良川観光	白浜港を起・終点とする仲良川・船浮港・網取湾周遊	H20.2.13	NIRAKANAIV	5 <sup>ト</sup> 未満	10	〒907-1541 竹富町字上原2-2 TEL 0980-85-7111
	白浜港～浦内川河口棧橋					
	白浜港を起・終点とするクイラ・ヒドリ川、水落の滝周遊	H21.6.17				
(株)海洋開発工業	辺野古漁港、汀間漁港を起・終点とする大浦湾周辺海域	H20.3.21	海洋丸 豊海丸	5 <sup>ト</sup> 未満 5 <sup>ト</sup> 未満	9 7	〒905-2171 名護市字辺野古354-4 TEL 0980-50-0596 FAX 兼
清水 光一	渡久地港～水納港	H20.3.25	POPO I	5 <sup>ト</sup> 未満	12	〒905-0214 本部町字渡久地162-2
吉野 史子	石垣港を起・終点とする16航路	H20.3.28	ラ・マラン	13.0	12	〒907-0024 石垣市新川78-1 TEL 0980-87-7870
(株)沖縄アイランドクルー	本部港～水納島周辺海域	H20.4.25	沖縄アイランドクルー 沖縄アイランドクルー2号 あかぼな 沖縄アイランドクルーⅢ 琉遊	17.0 1.5 6.0 2.8 1.9	12 7 12 12 10	〒905-0226 本部町字健壁120 TEL 0980-47-6140 FAX 0980-47-6143
	本部新港を起・終点とする伊江島海域・残波岬海域ホエールウォッチング	H21.12.28	沖縄アイランドクルー マリンフラワー号	17.0 4.9 <sup>ト</sup>	40 22	
宮平 清志	座間味港～阿嘉漁港、嘉比島、阿波連漁港、安慶名敷島、安室島	H20.5.20	アチュラマリン	5 <sup>ト</sup> 未満	10	〒901-3402 座間味村字座間味19-2 TEL 098-987-3586 FAX 兼
	座間味港を起・終点とするホエールウォッチング					
(株)メディカプロデュース	宜野湾マリーナを起・終点とするケラマ周辺海域のホエールウォッチング	H20.5.26	BOSS	11.0	12	〒900-0016 那覇市前島3-15-5
	宜野湾マリーナを起・終点とする北谷海域の周遊					
	宜野湾マリーナを起・終点とする那覇新港海域の周遊					
(有)ポイント総合企画	石垣港～竹富～新城～黒島	H20.5.27	かつてに観光丸	5 <sup>ト</sup> 未満	8	〒907-0022 石垣市字大川551-1
	石垣港～竹富港					
	石垣港～小浜～鳩間					
	石垣港～平久保崎					
	石垣港～竹富島、小浜島、黒島及び西表島東部周辺の灯台及び灯標	H23.5.10				

徳田 直司	泡瀬漁港を起・終点とする中城湾周遊	H20.6.13	PARASAIL 大海丸 マーメイド 海邦丸 PARASAIL III	5 <sup>h</sup> 未満 7.9 5 <sup>h</sup> 未満 5 <sup>h</sup> 未満 5 <sup>h</sup> 未満	12 12 12 12	〒904-2231 うるま市宇上江洲382
赤嶺 聡	座間味港～阿嘉漁港、嘉比島、阿波連漁港、安慶名敷島、安室島	H20.7.30	第五えびす丸	5 <sup>h</sup> 未満	12	〒901-3402 座間味村字座間味88
	座間味港を起・終点とするホエールウォッチング					
大城 晃	座間味港～嘉比島、安室島、安慶名敷島、古座間味ビーチ、阿嘉港、渡嘉志久ビーチ、阿波連港、渡名喜港	H20.8.28	島童	5 <sup>h</sup> 未満	12	〒901-3402 座間味村字座間味56-2
	座間味港を起・終点とするホエールウォッチング					
名嘉 全正	八重山各港、各島(沖)間を結ぶ航路	H20.10.8	第十一善幸丸	8.5	12	〒907-0024 石垣市新川12426
新城 健一	波照間漁港～石垣島離島桟橋	H20.10.14	第一健丸	5 <sup>h</sup> 未満	12	〒907-1751 竹富町字波照間2934-1-B 町営住宅波照間団地
	波照間漁港～西表島仲間港					
	波照間漁港起終点の波照間島周遊					
(有)八重山エンジンア	八重山各港、各島(沖)間を結ぶ航路	H20.10.21	エンジェルウイング もも	9.1 5 <sup>h</sup> 未満	12 12	〒907-0013 石垣市浜崎町2-4-15 TEL 0980-83-7863
(有)トップマリン残波	読谷村都屋漁港を起終点とするケラマ海域におけるホエールウォッチング	H21.1.20	紅キングリミテッド	19.0	58	〒904-0305 読谷村字都屋33 TEL 098-956-0070 FAX 098-957-3526
首藤 基一	津堅港トウマイ浜～キノギ岩遊覧航路	H21.2.6	リュウキュウジェット1	5 <sup>h</sup> 未満	9	〒904-1107 うるま市石川曙3-6-4 TEL 098-965-7175
坂崎 宏次	三重城港を起・終点とする本島・チーピン・ケラマ周辺海域におけるホエールウォッチング	H21.1.7	リーファーズ アクエリアス II	14.00 19.00	40 55	〒900-0013 那覇市牧志2-22-31-603 TEL 098-862-3496
山川 幸一	古宇利漁港を起・終点とする古宇利島周辺周遊	H21.3.4	第一幸丸	5 <sup>h</sup> 未満	11	〒905-0406 今帰仁村字古宇利204
中村 勲	座間味港～阿嘉港、慶留間港、渡嘉敷港、阿波連港、前島港、渡名喜港、泊港	H21.3.23	中村屋号	5 <sup>h</sup> 未満	12	〒901-3402 座間味村字座間味99番地
富永 賀津男	中の浜周辺海域周遊	H21.6.3	ロマンス号	5 <sup>h</sup> 未満	12	〒901-3107 久米島町字謝名堂939-1 TEL 098-985-8648
小淵 貴康	白浜港を起終点とする西表島西部周辺海域周遊	H21.6.4	西宝丸 ゆうな	5 <sup>h</sup> 未満 5 <sup>h</sup> 未満	12 7	〒907-1542 竹富町西表1499-46 TEL 0980-85-6702
新崎 明秀	伊良部・下地島周辺海域及び間那津周辺海域周遊	H21.6.25	サンゴ	5 <sup>h</sup> 未満	12	〒906-0012 宮古島市平良字西里855-4 TEL 090-8292-1107
本村 貞和	間那津～狩俣海岸周辺海域周遊	H21.6.25	シーホース	5 <sup>h</sup> 未満	10	〒906-0005 宮古島市平良字西原453 TEL 080-6490-1848
名嘉 広一	内花港～野甫島、具志川島、屋那覇島	H21.7.30	北龍丸	5 <sup>h</sup> 未満	12	〒905-0601 伊是名村字内花2661 TEL 090-1942-1100
通事 剛	鳩間港を起・終点とする鳩間島近海及びバラス島周辺の遊覧	H21.11.10	瑠璃	5 <sup>h</sup> 未満	12	〒907-1544 竹富町鳩間64-1 TEL 090-8836-1778 FAX 0980-85-6711
大宜味 元	八重瀬町港川漁港を起終点とする沖縄近辺海域	H21.11.12	元丸	5 <sup>h</sup> 未満	8	〒901-0511 八重瀬町字港川359 TEL 098-998-6456
山田 真二	本部町・渡久地港を起・終点とする伊江島周辺海域でのホエールウォッチング	H21.11.30	DELIGHT	11.0	12	〒905-0214 国頭郡本部町渡久地231-3 0980-47-3088 FAX 兼
パーロス 英里子	嘉手納マリーナ又は宜野湾マリーナを起・終点とする慶良間諸島海域におけるホエールウォッチング	H22.1.8	Destiny	15.0	35	〒904-2171 沖繩市高原4-8-26-B棟 タカハラロッジ TEL 098-933-6636
	・沖繩マリーナを起終点とする中城湾内クルーズ ・沖繩マリーナ～浮原及び南浮原島 ・沖繩マリーナ～津堅島 ・沖繩マリーナ～久高島	H25.2.28	Destiny	15.0	12	

新川 正吉	伊良部島及び下地島に施設される港を起終点とする周辺海域遊覧	H22.2.1	ズミ1号	5トシ未満	12	〒906-0501 宮古島市伊良部字前里添 421-8 TEL 090-6869-2639
玉城 宏	糸満フィッシャリーナ港～岡波島間	H22.2.22	宏宝丸	5トシ未満	5	〒901-0361 糸満市糸満516-12 TEL 098-992-3806
(株)西表ダックス アー	船浦港～上原港～バラス島周辺海 域～鳩間島	H22.4.12	ピナイII	5トシ未満	10	〒901-0361 竹富町字上原552 TEL 0980-85-6173
(株)オーシャン スタイル	渡久地～水納	H22.4.14	オーシャン	5トシ未満	12	〒905-0213 本部町字谷茶29-71 TEL 0980-47-5804
屋富祖 良盛	渡久地～水納	H22.5.24	はまかぜ	5トシ未満	12	〒905-0227 本部町字瀬底6229 TEL 0980-47-5497
照喜名 朝秀	海野漁港～馬天港、徳仁港及び金 武中城港海域浮標・灯標	H22.5.24	第五漁秀丸	5トシ未満	8	〒901-1503 南城市知念字知名1199-4
(株)南西楽園リゾート	小浜島細崎漁港、ヨナラ水道、上原 港水域	H22.5.26	ゆたか12	5トシ未満	12	〒107-0062 東京都港区南青山2-12-14 (石垣)竹富町小浜東表2954 TEL 0980-84-6161
伊波 亮司	津堅港トゥマイ浜～キノギ岩遊覧航 路	H22.6.7	第八福晋丸	5トシ未満	11	〒904-1106 うるま市石川1-48-57
金城 肇	残波ビーチを起・終点とする遊覧	H22.6.9	Seaview	11.0	12	〒904-0328 読谷村字宇座263
石垣島マリンファ ーム(株)	石垣港を起終点とする竹富港、上原 港、大原港、黒島港、鳩間港、新城 港、波照間港	H23.2.15	一步	5トシ未満	11	〒907-0452 石垣市崎枝239-44 TEL 0980-82-0720
(株)アイランドAKA	阿嘉港を起・終点とする慶良間周辺 海域	H23.2.18	MAY KISS	7.9	10	〒901-3311 座間味村字阿嘉108
黒木 清二	黒島港～八重山周辺海域遊覧 (海上タクシー)	H23.2.24	ふしま	5トシ未満	11	〒907-1311 竹富町黒島62 TEL 0980-85-4550
宮里 隆	座間味港を起終点とする阿嘉港、慶 留間港、阿波連港、安慶名数島、嘉 比島、屋嘉比島等	H23.3.1	つる丸	5トシ未満	12	〒901-3402 座間味村字座間味104 TEL 098-987-2016
(有)Outdoor Amusement Company	宜野湾港を起終点とする宜野湾沖周 遊	H23.3.1	TROPICAL JET	5トシ未満	12	〒901-2224 宜野湾市真志喜3-26-9 TEL 0136-22-0559
吉岡 隆	糸満港を起終点とする美々ビーチ沖 周辺周遊	H23.3.1	ビーチリゾートクラブ	19.0	12	〒901-0364 糸満市潮崎町2-1-15-403
入羽 一男	小浜港を起終点とする小浜島周遊	H23.3.10	あーじゅ	7.3	12	〒907-1221 竹富町字小浜1901 TEL 0980-85-3263
玉城 勇人	宜野湾港マリナーを起終点とする沖 合(謝名瀬)周遊	H23.4.12	シーライト	5トシ未満	12	〒901-2101 浦添市西原4-29-5 TEL 098-894-4918 FAX 098-988-6232
金城 和司	久部良港～与那国島内港	H23.3.25	第一瑞宝丸	5.5	8	〒907-1801 与那国町字与那国4022-39
金城 重雄	壺川代替漁港を起終点とする慶良間 諸島周辺海域の浮標・灯標	H23.4.15	大和丸	5トシ未満	12	〒900-0037 那覇市辻1-4-5
川島 実	新川漁港～竹富島	H23.4.28	あかつき	5トシ未満	12	〒907-0004 石垣市登野城569
(有)島袋海運	浦添市西洲-4物揚げ岸壁～浦添 内防波堤	H23.6.20	さとみ丸	6.6	11	〒900-0001 那覇市港町1-2-3 TEL 098-868-5098
阿部 充裕	仲里漁港真泊地区を起点とする海上 タクシー	H23.6.20	祥丸	7.9	12	〒901-3108 久米島町字比嘉160-58-C TEL 098-985-8186
(株)いちまりん	糸満フィッシャリーナを起終点とする 岡波島遊覧	H23.6.29	いちまりん二郎	5トシ未満	11	〒901-0306 糸満市西崎町1-37-2-101 TEL 098-994-1419

仲地 信雄	浦添市西洲-4物揚げ岸壁~浦添内防波堤	H23.7.5	ゆうし	5 <sup>ト</sup> 未満	9	〒904-0033 沖縄市山里3-12-41
仲川 重成	伊平屋漁港を起終点とする伊平屋島及び伊是名島周辺海域	H23.8.4	ナカデンⅢ	5 <sup>ト</sup> 未満	8	〒905-0704 伊平屋村宇島尻68
山川 春樹	①内花港~野甫港 ②仲田港~運天港 ③仲田港~伊江港	H23.8.4	真生丸	6.6	12	〒905-0603 伊是名村仲田914-1
翁長 佑樹	石垣港(浜崎マリーナ)を起終点とする石垣島サンセットクルージング	H23.9.14	SCA	5 <sup>ト</sup> 未満	10	〒907-0003 石垣市平得545-20
クイン千恵美	石垣港を起終点とするヨットクルージング	H23.9.15	花里	11.0	11	〒907-0023 石垣市石垣1820-32 0980-82-8727
高桑 秀明	石垣港を起終点とするサンセット・流れ星(ナイト)クルーズ	H23.9.16	うみまる	6.6	11	〒907-0013 石垣市浜崎町2-5-8-3-A
(株)ジョットインターナショナル	①伊江港~本部港 ②伊江港を起終点とする伊江島周辺海域遊覧 ③伊江港~那覇港~伊江港 ④伊江港~粟国港~伊江港 ⑤伊江港~伊是名港~伊江港 ⑥伊江港~伊平屋前泊港~伊江港 ⑦伊江港~水納島港~伊江港 ⑧伊江港~名護港~伊江港	H23.9.27	ワイワイワイハンター	18.0 10.0	12 11	〒108-0073 東京都港区三田1-4-28 TEL 0980-49-5011
(株)BLUEZONE	三重城小船溜まり場を起終点とする慶良間周辺海域ホエルウォッチング	H23.11.18	BLUELINE ビューティーベル	19.0 17.0	50 35	〒902-0067 那覇市安里1-8-24 TEL 098-864-1414 FAX 098-864-1416
(株)アズール	那覇市沿岸漁港を起終点とする慶良間海域におけるホエルウォッチング	H24.1.23	マリンポイント	19.0	57	〒900-0005 那覇市天久1174-5 TEL 098-863-4705 FAX 098-863-4706
(有)ブルーフィールド	嘉手納漁港を起終点とするチーピン海域・慶良間海域におけるホエルウォッチング	H24.2.10	ビーチフラッグ	19.0	40	〒904-0204 嘉手納町水釜566-15 TEL 098-957-2200 FAX 098-957-2200
(有)キャリアサポート	嘉手納漁港を起終点とするチーピン海域・慶良間海域におけるホエルウォッチング	H24.2.10	スウィフト	13.0	33	〒904-0204 嘉手納町水釜562-3-K-5 TEL 098-957-2223 FAX 098-957-2223
上原 清光	那覇港(三重城船溜まり)を起終点とする沖縄本島南部周辺海域から粟国島周辺海域航路	H24.2.23	竜二丸	5 <sup>ト</sup> 未満	12	〒901-0154 那覇市赤嶺1-6-3
田中 誠二	石垣港~鳩間港	H24.3.5	ミスちゅらかあぎい2	12 <sup>ト</sup>	12	〒907-0024 石垣市新川105 TEL 0980-83-5319 FAX 0980-83-5450
ムーンホテルズアンドリゾート株式会社	ムーンビーチを起終点とするヨー島周遊	H24.3.13	和船1号 ナップⅠ ムーンスター1号 ムーンビーチⅡ号	5 <sup>ト</sup> 未満 5 <sup>ト</sup> 未満 5 <sup>ト</sup> 未満 5 <sup>ト</sup> 未満	10 11 6 11	〒904-0414 恩納村字前兼久1203 TEL 098-965-1020 FAX 098-965-0555
沖縄マリンサービス(株)	中城新港岸壁~中城湾内通船	H24.3.26	かりゆし	12 <sup>ト</sup>	12	〒901-2402 中城村字泊537-2 TEL 098-895-5401 FAX 098-895-5417
大浜 益人	石垣港浜崎マリーナを起終点とする石垣島サンセットクルーズ	H24.3.27	DREAMERSⅡ	5 <sup>ト</sup> 未満	12	〒907-0001 石垣市宇大浜50-2
屋良 朝次郎	ハンビー海岸~アルファス島	H24.4.10	おくら	5 <sup>ト</sup> 未満	2	〒901-2201 宜野湾市新城1-12-12 TEL 098-892-2880
浦崎 賢栄	石垣漁港を起終点とする竹富島北側海域遊覧	H24.4.20	ファルコン	9.7 <sup>ト</sup>	9	〒907-0023 石垣市石垣311
具志堅 勝文	渡久地港~水納港	H24.4.6	第二晴天丸	5 <sup>ト</sup> 未満	11	〒905-0212 本部町宇大浜33 TEL 0980-47-5349 FAX 0980-47-3383

和山 通年	座間味港～嘉比島、安室島、安慶名 敷島、阿嘉港、阿波連港、渡名喜港 座間味港を起終点とする座間味周遊 ホテルウォッチング	H24.5.25	海雲丸	5 <sup>h</sup> 未満	6	〒901-3403 座間味村字阿真532-2 098-987-2069
(株)アイツーカンパ ニー	石垣港浜崎マリーナを起終点とする 周辺海域遊覧	H24.5.22	アイツー1号	5 <sup>h</sup> 未満	6	〒907-0012 石垣市美崎町1 TEL 0980-83-6635
(株)オフィス石垣	石垣離島棧橋を起終点とする海上タク シー(竹富港、黒島港、小浜港、上 地港、大原港、上原港、鳩間港、波 照間港、白浜港) 石垣港離島棧橋を起終点とする八重 山園内遊覧	H24.6.8	洋洋丸	5 <sup>h</sup> 未満	11	〒907-0022 石垣市字大川1551-2 TEL 0980-82-3317 FAX 0980-88-0755
佐々木 仁也	座間味港を起終点とする海上タク シー(嘉比島、安室島、安慶名敷島、 阿嘉港、阿波連港、渡名喜港)	H24.6.12	ささ丸	5 <sup>h</sup> 未満	6	〒901-3402 座間味村字座間味849 FAX 098-987-2327
崎山 英和	石垣港～(竹富島・小浜島・黒島・西 表島・波照間島・鳩間島・嘉比真島・ 新城島・沖ノ神島)～石垣港	H24.6.27	カナサンⅢ	7.9	11	〒907-0014 石垣市新栄町13-7
佐敷中城漁業協同 組合	熱田漁港を起終点とする中城湾内遊 覧	H24.10.15	日奈丸 第二康丸 海勝丸	4.2 4.6 4.9	12 11 10	〒901-2313 北中城村字熱田2070-7 TEL 098-935-4955 FAX 同上
平田 学	石垣港～波照間港	H24.11.19	のあ	4.6	12	〒907-0023 石垣市石垣84
(有)竹富島マリン倶 楽部	竹富島南周辺海域 竹富島東周辺海域	H25.2.15	ニモ1号	4.6	12	〒907-1101 竹富町字竹富646番地
沖縄市漁業協同組 合	泡瀬漁港を起終点とした中城湾周遊	H25.8.15	富美丸 天照	7.9 7.9	9 12	〒904-2172 沖縄市泡瀬1-11-28

## 人の運送をする貨物定期航路事業

平成25年10月1日現在

運航者名	就航航路	船名	総トン数 (トン)	旅客定員 (人)	速力 (ノット)	運航日程及び運航時刻	届出日 (運航開始日)
琉球海運(株) 資本金(千円) 45,475	那覇～宮古(273km)	しゅれい	6,562	4	22.3	那覇(月)－石垣(火)－宮古(火)－那覇(水) 19:00 08:00/11:00 16:00/21:00 07:00	H22.12.6
	宮古～石垣(133km)					那覇(月)－石垣(火)－宮古(火)－那覇(水) 19:00 04:00/07:00 12:00/19:00 07:00	
	那覇～石垣(379km)	にらいかない	5,613	2	21.5		(H23.1.10)

※運送しようとする旅客の範囲 (潜水病等の患者で飛行機に乗れない人で医師の診断書を保持している者)

旅客運賃（離島航路）

区 間	事業者名	等級	旅客運賃								改定日	備 考
			大人	島発往復	往復	定期	学生	団体	身障者	回数		
伊平屋－運天	伊平屋村	2	2,380	4,050	4,530			2,150	1,190		H10.9.1	
伊是名－運天	伊是名村	2	1,760	3,000	3,350			1,590	880		H10.7.20	
伊江－本部	伊江村	2	700	1,190	1,330			630	350		H20.12.4	
泊－栗国	栗国村	2	3,320	5,650	6,310			2,990	1,660		H20.10.1	
泊－渡名喜	久米商船(株)		2,620	4,450	4,970				1,310		H24.10.1	
渡名喜－久米島		2	1,100		1,100				550			
泊－久米島			3,300	5,610	6,270				1,650			
泊－座間味	座間味村	2フ	2,120	3,610	4,030			1,910	1,060		H21.3.4	
		2高	3,140	5,340	5,970			2,830	1,570			
阿嘉－座間味		2フ	200									
		2高	300									
泊－渡嘉敷	渡嘉敷村	2フ	1,620	2,760	3,080			1,460	810		H19.4.1	
		2高	2,430	4,140	4,620			2,190	1,220			
泊－北大東	大東海運(株)	2	5,540	9,420	10,530		4,440	4,990	2,770		H21.4.1	
北大東－南大東		2	830					750				
水納－渡久地	(名)水納海運	2高	880	1,500	1,680			800	440		H19.6.1	
平敷屋－津堅	(有)神谷観光	2フ	630	1,080	1,200			570	320	6,300	H19.4.18	
		2高	780	1,330	1,490			710	390	7,800		
久高－安座真	久高海運(名)	2フ	650	1,110	1,240				330		H13.4.19	
		2高	740	1,260	1,410				370			
大神－島尻	(名)大神海運	2	350	600	670	12,600			180		H3.12.10	
長山－平良	宮古フェリー(株)	2	350		600				180		H15.10.15	
		2フ	350		600			320	180			
		2高	400		700	14,830		360	200	4,120		
佐良浜－平良	(資)はやて海運	2フ	350		600			320	180		H15.10.22	
		2高	400		700	14,830		360	200	4,120		
多良間－平良	(資)多良間海運	2	2,410	4,100	4,580			2,170	1,210		H19.7.25	
石垣－竹富	八重山観光フェリー(株)	2フ	430	740	820			390	220		H15.6.1	
		1高	580	990	1,110			530	290			
	(有)安栄観光	2フ	430	740	820			390	220		H15.1.23	
		1高	580	990	1,110			530	290			
石垣島ドリーム観光(株)	2フ	430	740	820			390	220		H19.8.13		
	2高	580	990	1,100			530	290				
石垣－大原	八重山観光フェリー(株)	2フ	1,070	1,820	2,040			970	540		H15.6.1	
		1高	1,540	2,620	2,930			1,390	770			
	(有)安栄観光	2フ	1,070	1,820	2,040			970	540		H15.1.23	
		1高	1,540	2,620	2,930			1,390	770			
石垣島ドリーム観光(株)	2フ	1,070	1,820	2,040			970	540		H19.8.13		
	2高	1,540	2,620	2,930			1,390	770				
石垣－小浜	八重山観光フェリー(株)	2フ	720	1,230	1,370			650	360		H15.6.1	
		1高	1,030	1,760	1,960			930	520			
	(有)安栄観光	2フ	720	1,230	1,370			650	360		H15.1.23	
		1高	1,030	1,760	1,960			930	520			
石垣島ドリーム観光(株)	2フ	720	1,230	1,370			650	360		H19.8.13		
	2高	1,030	1,760	1,960			930	520				
石垣－黒島	八重山観光フェリー(株)	2フ	800	1,360	1,520			720	400		H15.6.1	
		1高	1,130	1,930	2,150			1,020	570			
	(有)安栄観光	2フ	800	1,360	1,520			720	400		H15.1.23	
		1高	1,130	1,930	2,150			1,020	570			
石垣島ドリーム観光(株)	2フ	800	1,360	1,520			720	400		H19.8.13		
	2高	1,130	1,930	2,150			1,020	570				
石垣－鳩間	八重山観光フェリー(株)	2フ	1,380	2,350	2,630			1,250	690		H15.6.1	
		1高	2,310									
	(有)安栄観光	2フ	1,380	2,350	2,630			1,250	690		H15.1.23	
		1高	2,310									
石垣島ドリーム観光(株)	2フ	1,380	2,350	2,630			1,250	690		H19.8.13		
	2高	2,000	3,400	3,800			1,800	1,000				
石垣－上原	八重山観光フェリー(株)	2フ	1,380	2,350	2,630			1,250	690		H15.6.1	
		1高	2,000	3,400	3,800			1,800	1,000			
	(有)安栄観光	2フ	1,380	2,350	2,630			1,250	690		H15.1.23	
		1高	2,000	3,400	3,800			1,800	1,000			
石垣島ドリーム観光(株)	2フ	1,380	2,350	2,630			1,250	690		H19.8.13		
	2高	2,000	3,400	3,800			1,800	1,000				
船浮－白浜	(有)船浮海運	2	500	850	950				250		H20.4.3	
石垣－波照間	(有)安栄観光	2フ	2,000	3,400	3,800				1,000		H23.1.1	
		2高	3,000	5,100	5,700				1,500			
石垣－与那国	(資)福山海運	2	3,460	5,890	6,580		2,770		1,730		H9.4.1	

## 自動車航送運賃（離島航路）

平成25年10月1日現在

航路	車長別	3m未満	3m～4m	4m～5m	5m～6m	6m～7m	7m～8m	8m～9m	9m～10m	10m～11m	11m～12m	1m増すごとに
伊平屋～運天		6,610	7,970	9,870	17,050	21,620	25,770	28,540	31,880	34,520	37,140	4,200
伊是名～運天		5,130	6,550	8,100	10,520	13,250	15,870	17,670	19,590	21,240	22,900	3,410
伊江～本部		2,420	3,000	3,820	4,970	6,350	7,510	8,550	9,470	10,280	11,200	930
粟国～泊		10,600	13,500	18,000	26,380	33,540	39,640	45,740	50,320	54,890	59,450	4,740
泊～渡名喜		7,650	9,650	12,750	18,350	23,650	27,900	31,850	35,750	38,950	40,920	3,440
渡名喜～久米島		4,260	5,350	7,050	10,150	13,100	15,470	17,620	19,800	21,570	23,360	3,400
泊～久米島		11,740	14,550	18,800	28,000	36,500	42,950	49,000	55,000	59,800	64,800	5,350
泊～渡嘉敷		4,250	6,370	8,490	10,600	12,740	14,850	16,960	19,100	21,220	23,330	2,110
津堅～平敷屋		3,740	4,770	6,240	8,270	10,650	12,690					1,780
久高～安座真		3,500	4,500	6,000	8,000	10,000	12,000	14,000	16,000	18,000	20,000	2,000
伊良部～平良		1,500	1,500	2,000	2,500	4,000	11,120	12,360				
多良間～平良		10,790	13,330	17,140	22,480	28,580	35,590	39,850	44,630	48,480	52,340	6,150
石垣～大原		6,900	8,700	12,100	17,900	22,500	26,600	29,500	33,500	36,400	39,200	3,600
石垣～波照間		5,850	8,780	11,710	14,640	17,560	20,490	23,420	26,340	29,280	32,200	2,930
石垣～与那国		13,650	18,900	24,150	35,280	40,300	46,600	51,660	57,960	63,000	69,300	5,780
泊～座間味		8,900	11,200	13,500	15,800	18,100	20,400	22,700	25,000	27,300	29,600	2,300

## 運賃の適用方法（標準）

### I 運賃の適用方法

#### 1. 2等旅客運賃

- (1) 片道2等旅客運賃は、旅客が2等の船室に片道1回乗船する場合に適用する。
- (2) 往復2等旅客運賃は、旅客が2等の船室に往復1回乗船する場合に適用する。

#### 2. 1等旅客運賃

- (1) 片道1等旅客運賃は、旅客が1等の船室に片道1回乗船する場合に適用する。
- (2) 往復1等旅客運賃は、旅客が1等の船室に往復1回乗船する場合に適用する。

#### 3. 小児旅客運賃

- (1) 次の旅客には、小児旅客運賃を適用する。

イ 小学校に修学している小児

ロ 大人に同伴されずに、又は団体として乗船する1歳以上で小学校に修学していない小児

ハ 大人に同伴されて乗船する1歳以上で小学校に修学していない小児であって大人1名につき1人を超えるもの

- (2) 1歳未満の小児の運賃及び大人に同伴されて乗船する1歳以上で小学校に修学していない小児（団体として乗船するものを除く。）の運賃であって大人1名につき1人分は、無料とする。

- (3) 小児旅客運賃は、大人運賃の半額とし、10円未満の端数は、5円以上は切り上げ、5円未満は切り捨てる。

#### 4. 団体旅客運賃

一般団体旅客運賃は、旅行目的及び行程等を同じくし、かつ、同一区間を同一便で旅行する者で構成された15名以上の旅客が乗船する場合に適用する。

#### 5. 受託手荷物運賃

受託手荷物運賃は、旅客がその乗船区間について運送を委託する手荷物1個を、片道1回運送する場合に適用する。

#### 6. 特殊手荷物運賃

特殊手荷物運賃は、旅客がその乗船区間について運送を委託する特殊手荷物1車両を、片道1回運送する場合に適用する。

#### 7. 小荷物運賃

小荷物運賃は、荷送人から運送の委託を受けた小荷物1個を、片道1回運送する場合に適用する。

#### 8. 自動車航走運賃

- (1) 片道自動車航走運賃は、自動車1台及び2等の船室に当該自動車の運転者1名が片道1回乗船する場合に、自動車の長さに応じて適用する。
- (2) 往復自動車航走運賃は、自動車1台及び2等の船室に当該自動車の運転者1名が往復1回乗船する場合に、適用する。

## Ⅱ 運賃の割引又は割増

### 1. 運賃の割引は、次のとおりとする。

#### (1) 身体障害者及び知的障害者に対する旅客運賃の割引

イ 身体障害者及び第1種身体障害者の介護者の2等旅客運賃並びに1等旅客運賃については5割引とする。ただし、第2種身体障害者にあつては、片道101キロメートル以上を旅行する場合に限る。

ロ 知的障害者及び第1種知的障害者の介護者の2等旅客運賃並びに1等旅客運賃については5割引とする。ただし、第2種知的障害者にあつては、片道101キロメートル以上を旅行する場合に限る。

#### (2) 往復運賃に対する割引

イ 往復旅客運賃の割引率は、復路運賃の1割引とする。

ロ 往復自動車航走運賃の割引率は、復路運賃の1割引とする。

#### (3) 団体旅客運賃に対する割引

一般団体旅客運賃の割引率は、旅客運賃の1割引とする。

#### (4) 島発往復旅客に対する往復旅客運賃の割引

島を起点とする往復旅客運賃の割引率は、復路運賃の3割引とする。

### 2. 運賃の割増は、次のとおりとする。

#### 自動車航走運賃に対する割増率

イ 自動車の幅が2.5メートルを超える自動車については、その超えている幅25センチメートルごとを単位として、当該自動車航走運賃の1割5分

ロ 自動車に積載されている荷物が当該自動車の幅を超えて積載されている場合で、当該積載されている荷物の一部が2.5メートル幅を超えて積載されているときは、当該超えている荷物の幅25センチメートルごとを単位として、当該自動車航走運賃の1割5分

ハ カタピラを有する自動車、ロードローラー等船舶への乗船に著しく手数のかかる自動車については、当該自動車航走運賃の10割

ニ 危険物船舶運送及び貯蔵規則により、旅客との混載が禁止されている物品を積載する自動車については、当該自動車航走運賃の10割

### 3. 運賃割引の重複適用

運賃の割引で2以上の割引条件に該当する場合は、身体障害者及び知的障害者に対する旅客運賃の割引を除いて、重複して割引しない。

### 4. は数の整理

運賃は、10円を単位とし、割引後又は割増後の運賃の10円未満のは数は、切り上げとする。

※ 上記の適用方法は標準的なものであり、事業者によって異なります。

料金については、平成16年版以降削除しました。料金についても各事業者で異なります。

旅客定期航路事業輸送実績

事業者名	航路名	年度	運航回数	旅客(人)	旅客輸送人キロ	特殊手荷物(個)	手荷物(個)	小荷物(個)	郵便物(個)	貨物(トン)	自動車航走(台)	自動車航走人キロ	備考
伊平屋村	伊平屋／運天	20	639.5	45,262.0	1,860,268.2	255	0	0	10,247	0.0	6,751	277,466.1	
		21	606.0	50,803.5	2,088,023.9	224	0	0	9,063	0.0	7,168	294,604.8	
		22	633.0	50,031.0	2,056,274.1	387	331	0	8,595	0.0	7,673	315,360.3	
		23	628.0	47,326.5	1,945,119.2	291	808	0	8,408	0.0	7,656	314,661.6	
		24	642.0	50,360.5	2,069,816.6	312	848	0	7,596	0.0	8,731	358,844.1	
伊是名村	伊是名／運天	20	678.5	70,351.0	1,955,757.8	997	804	0	13,922	0.0	18,874	524,679.2	
		21	640.0	66,409.0	1,846,170.2	558	750	0	13,082	0.0	19,322	537,151.6	
		22	656.5	64,089.0	1,781,674.2	828	579	0	12,208	0.0	19,092	530,757.6	
		23	647.5	69,030.5	1,919,047.9	845	779	0	11,547	0.0	19,294	536,373.2	
		24	637.5	74,109.0	2,060,230.2	537	643	0	10,875	0.0	18,510	514,578.0	
伊江村	伊江／本部	20	1,726.0	446,715.0	4,824,522.0	1,126	0	0	4,313	0.0	79,717	860,944.0	
		21	1,781.5	456,341.0	4,928,483.0	1,278	0	0	3,867	0.0	76,915	830,682.0	
		22	1,725.5	454,401.0	4,907,531.0	1,245	0	0	3,315	0.0	77,144	833,155.0	
		23	1,651.0	465,126.0	5,023,361.0	1,231	0	0	3,264	0.0	75,652	817,042.0	
		24	1,567.0	481,151.0	5,196,431.0	1,155	0	0	5,839	0.0	74,744	807,235.0	
栗国村	泊／栗国	20	294.0	18,382.0	1,093,730.0	1,033	11,437	0	8,154	2,408.8	2,337	139,051.5	
		21	295.0	17,859.5	1,062,640.3	1,021	10,854	0	10,501	2,693.1	2,543	151,308.5	
		22	303.0	18,002.0	1,071,119.0	1,060	10,691	0	11,198	2,675.0	3,312	197,064.0	
		23	294.0	29,177.5	1,736,061.3	809	8,293	0	10,438	2,039.0	3,790	225,505.0	
		24	296.0	29,842.5	1,775,628.8	996	8,516	0	8,660	2,253.3	2,482	147,679.0	
久米商船(株)	泊／渡名喜／久米島	20	599.0	81,282.0	7,061,960.0	0	1,154	0	7,996	60,208.0	10,136	927,322.0	
		21	619.0	78,905.0	6,790,910.0	0	1,242	0	10,210	59,063.0	9,764	884,594.0	
		22	608.0	73,606.0	6,379,789.0	0	1,250	0	9,840	55,762.0	10,074	921,144.0	
		23	612.5	60,909.0	5,178,603.0	0	1,163	0	18,317	58,607.0	10,316	935,860.0	
		24	578.5	67,851.0	5,779,945.0	0	1,087	0	28,008	58,320.0	10,744	967,136.0	
座間味村	泊／座間味	20	1,059.0	184,411.0	9,091,462.3	0	1,234	4,464	27,716	5,650.0	3,067	151,203.1	
		21	977.0	164,400.0	8,104,920.0	0	1,685	6,453	27,115	5,362.0	2,794	137,744.0	
		22	998.5	160,169.0	7,896,331.7	0	1,409	5,670	26,957	5,257.0	3,026	149,181.8	
		23	984.0	149,572.0	7,373,899.0	0	1,277	5,804	23,272	6,009.0	3,145	155,049.0	
		24	1,037.0	114,907.5	15,234,883.2	0	881	6,201	13,159	21,556.0	3,805	187,586.5	
渡嘉敷村	泊／渡嘉敷	20	1,038.0	184,818.0	5,932,641.6	1,556	0	8,033	10,466	2,489.0	5,046	161,977.0	
		21	967.0	185,620.0	5,958,403.0	1,556	0	8,033	10,466	2,489.0	6,178	198,314.0	
		22	986.0	174,225.0	5,592,623.0	909	0	11,072	10,205	1,910.0	5,873	188,523.3	
		23	1,003.0	159,144.0	5,108,522.0	880	0	9,414	9,365	1,790.0	5,284	167,690.0	
		24	980.0	160,207.0	5,142,645.0	865	0	9,474	8,228	1,782.0	4,803	154,177.0	
(名)水納海運	水納／渡久地	20	1,646.0	106,894.0	801,705.0	8	0	749	0	58.5	—	—	
		21	1,551.0	94,597.0	709,477.5	2	1	719	0	70.9	—	—	
		22	1,393.0	83,372.0	625,290.0	3	0	771	0	56.2	—	—	
		23	1,354.0	93,003.0	697,522.5	0	4	696	0	50.6	—	—	
		24	1,265.0	87,877.0	659,077.5	4	0	697	0	54.8	—	—	
(有)神谷観光	平敷屋／津堅	20	1,985.0	89,678.0	726,392.0	1,525	0	13,395	1,529	0.0	5,494	44,502.0	
		21	1,863.0	103,744.0	840,327.0	146	0	5,427	1,408	3.0	2,884	23,360.0	
		22	1,792.0	77,958.0	631,460.0	450	0	10,348	1,548	19.0	2,324	18,825.0	
		23	1,814.0	76,096.0	616,376.0	292	0	2,728	1,670	274.9	2,461	20,096.0	
		24	1,888.0	88,218.0	714,564.0	295	0	7,804	858	320.0	2,751	22,283.0	
久高海運(名)	久高／安座真	20	2,332.0	118,917.5	1,022,690.5	1,129	0	768	1,310	519.4	2,392	20,571.2	
		21	2,117.0	92,093.0	791,999.8	1,064	0	801	0	378.6	1,628	14,000.8	
		22	2,053.0	96,250.5	827,754.3	1,038	0	656	0	406.5	1,751	15,058.6	
		23	2,048.0	101,234.5	870,616.7	802	0	555	0	376.3	1,801	15,488.6	
		24	2,036.0	114,047.5	980,808.5	859	0	498	0	333.8	1,756	15,101.6	
大東海運(株)	那覇(泊)／南・北大東	20	67.5	3,869.5	1,567,147.5	0	0	0	4,638	42,114.3	—	—	
		21	72.0	1,579.5	639,697.5	0	0	0	8,719	53,887.5	—	—	
		22	75.0	4,237.5	1,716,187.5	0	0	0	12,100	54,970.4	—	—	
		23	61.5	1,866.0	755,730.0	0	0	0	12,776	42,801.1	—	—	
		24	62.5	1,805.5	731,227.5	0	0	0	9,469	43,383.3	—	—	
宮古フェリー(株)	佐良浜／平良	20	6,177.0	272,473.0	2,125,289.0	362	0	25,819	14,376	3,404.0	51,936	405,100.0	
		21	6,308.0	279,815.0	2,182,557.0	490	0	25,498	15,582	4,068.0	57,120	445,536.0	
		22	5,935.0	298,972.0	2,331,982.0	1,004	0	24,999	13,827	3,961.0	57,971	452,174.0	
		23	6,220.0	308,112.0	2,403,274.0	662	0	27,603	13,787	3,420.0	64,416	502,446.0	
		24	6,030.0	311,765.0	2,431,768.0	530	0	27,188	12,250	2,821.0	58,310	454,818.0	
	長山／平良	20	2.0	40.0	344.0	0	0	0	0	0.0	39	335.0	
		21	3.0	48.0	413.0	0	0	0	0	0.0	43	370.0	
		22	4.0	42.0	353.0	0	0	0	0	0.0	30	258.0	
		23	0.0	0.0	0.0	0	0	0	0	0.0	0	0.0	
		24	0.0	0.0	0.0	0	0	0	0	0.0	0	0.0	
(資)はやて海運	佐良浜／平良	20	6,190.0	320,707.0	2,501,514.0	2,070	275	2,948	0	0.0	90,235	703,833.0	
		21	6,229.0	338,610.0	2,641,158.0	1,830	344	3,200	0	0.0	92,304	719,972.0	
		22	6,152.0	352,738.0	2,751,356.0	1,895	325	4,399	0	0.0	98,796	770,609.0	
		23	6,212.0	342,963.0	2,675,112.0	1,997	296	4,851	0	0.0	96,718	754,400.0	
		24	5,897.0	329,132.0	2,567,231.0	2,015	316	4,787	0	0.0	96,082	749,440.0	
(資)多良間海運	多良間／平良	20	235.0	6,260.0	367,462.0	306	0	0	590	10,395.0	1,553	92,768.0	
		21	231.0	6,210.0	364,527.0	238	0	0	315	10,650.0	1,585	93,040.0	
		22	239.0	5,737.5	336,791.0	193	0	0	813	10,564.0	1,503	88,226.0	
		23	223.0	4,069.0	238,851.0	203	0	0	1,028	10,574.0	1,478	86,759.0	
		24	215.0	3,952.0	231,983.0	179	0	0	1,199	9,261.1	1,427	83,765.0	
(名)大神海運	大神／島尻	20	1,791.0	14,484.0	79,662.0	37	0	379	0	15.1	—	—	
		21	1,800.0	14,355.0	78,952.5	11	0	481	0	8.2	—	—	
		22	1,651.0	16,174.0	88,957.0	33	0	476	0	4.8	—	—	
		23	1,663.0	19,747.0	108,608.5	24	0	200	0	10.0	—	—	
		24	1,614.0	16,817.0	92,493.5	15	0	157	0	12.9	—	—	

事業者名	航路名	年度	運航回数	旅客(人)	旅客輸送人キロ	特殊手荷物(個)	手荷物(個)	小荷物(個)	郵便物(個)	貨物(ト)	自動車航走(台)	自動車航走台キロ	備考	
八重山観光フェリー(株)	石垣/竹富	20	8,164.0	385,063.0	2,502,909.5	164	2	69	0	1,898.0	0	0.0	石垣/大原・竹富・黒島・小浜・鳩間(竹富地区)迄1航路として指定	
		21	8,071.0	336,144.0	2,184,936.0	144	2	138	0	1,996.0	0	0.0		
		22	5,176.0	312,647.0	2,032,205.5	115	0	50	0	1,938.0	0	0.0		
		23	3,790.0	217,047.0	1,410,805.5	85	0	178	0	2,069.0	0	0.0		
	石垣/大原	20	4,174.0	220,279.5	6,916,776.3	65	56	121	0	6,113.0	966	30,332.4		
		21	3,975.0	174,129.0	5,467,650.6	23	28	428	0	5,599.0	1,026	32,216.4		
		22	3,696.0	161,886.0	5,083,220.4	23	0	215	0	11,835.0	937	29,421.8		
		23	2,792.0	121,097.0	3,802,445.8	29	0	204	0	5,140.0	824	25,873.6		
	石垣/小浜	20	4,540.0	222,525.5	3,944,250.3	100	10	107	0	4,439.0	0	0.0		
		21	4,781.0	190,199.5	3,625,968.9	46	0	208	0	3,599.0	0	0.0		
		22	4,433.0	178,820.0	3,495,387.1	42	0	101	0	5,273.0	0	0.0		
		23	2,394.0	130,162.0	3,076,127.2	22	0	342	0	3,194.0	0	0.0		
	石垣/黒島	20	1,906.0	43,434.5	829,290.2	59	0	27	0	1,160.0	0	0.0		
		21	1,926.0	32,920.5	730,491.0	35	0	46	0	1,010.0	0	0.0		
		22	1,193.0	30,651.5	715,173.0	38	0	19	0	1,413.0	0	0.0		
		23	1,182.0	27,406.0	690,059.2	20	0	10	0	939.0	0	0.0		
	石垣/鳩間/上原(船浦)	20	682.0	3,576.5	136,419.6	0	0	0	0	439.0	0	0.0		
		21	705.0	2,109.0	80,858.7	0	0	0	0	182.0	0	0.0		
		22	779.0	2,892.5	110,918.3	0	0	0	0	384.0	0	0.0		
		23	659.0	3,273.0	125,465.6	0	0	4	0	117.0	0	0.0		
	石垣/上原	20	1,945.0	75,769.5	2,932,279.7	57	18	170	0	4,805.0	0	0.0		
		21	2,065.0	73,558.5	2,846,714.0	17	4	178	0	4,034.0	0	0.0		
		22	1,898.0	66,631.5	2,578,639.1	12	0	125	0	8,675.0	0	0.0		
		23	995.0	37,390.5	1,447,012.4	23	0	617	0	3,341.0	0	0.0		
	小浜/竹富	20	923.0	27,809.0	389,326.0	0	0	0	0	0.0	0	0.0		
		21	763.0	26,822.0	375,508.0	0	0	0	0	0.0	0	0.0		
		22	549.0	12,663.5	177,289.0	0	0	0	0	0.0	0	0.0		
		23	369.0	8,169.0	114,366.0	0	0	0	0	0.0	0	0.0		
	小浜/大原	20	553.0	34,647.0	876,569.1	0	0	0	0	0.0	0	0.0		
		21	537.0	26,539.0	671,436.7	0	0	0	0	0.0	0	0.0		
		22	415.0	16,364.0	414,009.2	0	0	0	0	0.0	0	0.0		
		23	376.0	7,230.0	182,919.0	0	0	0	0	0.0	0	0.0		
	大原/竹富	20	825.0	60,700.0	1,760,300.0	0	0	0	0	0.0	0	0.0		
		21	697.0	40,115.0	1,163,335.0	0	0	0	0	0.0	0	0.0		
		22	587.0	29,084.5	843,450.5	0	0	0	0	0.0	0	0.0		
		23	246.0	17,071.0	495,059.0	0	0	0	0	0.0	0	0.0		
	(有)安栄観光	石垣/竹富	20	6,847.0	293,223.0	1,891,288.4	337	0	1,147	8,885	203.0	0	0.0	石垣/大原・竹富・黒島・小浜・鳩間(竹富地区)迄1航路として指定
			21	6,453.0	275,266.0	1,775,465.7	70	0	1,030	7,724	0.0	293	1,889.9	
			22	8,300.0	283,073.0	1,825,820.9	333	0	1,170	7,133	203.0	293	1,889.9	
			23	3,252.0	273,119.0	1,761,617.6	48	0	5,486	7,829	0.0	293	1,889.9	
石垣/大原		20	3,775.0	221,982.0	6,847,527.7	236	0	15,457	30,093	1,260.0	542	16,720.7		
		21	3,704.5	196,188.0	6,052,399.8	22	0	15,125	21,132	0.0	542	16,720.7		
		22	6,621.0	170,625.0	5,263,781.3	220	0	15,804	17,243	1,260.0	542	16,720.7		
		23	2,010.5	149,229.0	4,603,714.7	25	0	9,040	15,992	1,260.0	542	16,720.7		
石垣/黒島		20	2,042.0	43,790.0	851,715.5	123	0	692	5,479	102.0	108	2,100.6		
		21	1,926.5	45,592.0	886,764.4	30	0	940	5,041	0.0	108	2,100.6		
		22	2,242.0	31,543.0	613,511.4	129	0	695	5,112	102.0	108	2,100.6		
		23	2,242.0	31,543.0	613,511.4	22	0	2,092	5,270	0.0	108	2,100.6		
石垣/上原(船浦)		20	3,018.0	123,123.0	4,801,797.0	204	0	19,688	48,665	212.0	0	0.0		
		21	3,998.5	117,464.0	4,581,096.0	42	0	21,591	55,516	0.0	197	7,683.0		
		22	7,198.0	110,472.0	4,308,408.0	203	0	18,836	58,316	212.0	197	7,683.0		
		23	1,850.0	86,627.0	3,378,453.0	27	0	12,477	56,129	0.0	197	7,683.0		
石垣/小浜		20	4,052.0	77,294.0	1,580,662.3	218	0	3,806	16,426	65.0	271	5,542.0		
		21	3,582.0	74,882.0	1,531,336.9	14	0	4,611	12,668	0.0	271	5,542.0		
		22	6,027.0	77,679.0	1,588,535.6	214	0	3,703	12,320	65.0	271	5,542.0		
		23	2,061.5	112,579.0	2,302,240.6	22	0	4,959	11,913	0.0	271	5,542.0		
石垣/鳩間/上原(船浦)		20	658.0	10,502.0	356,501.7	19	0	647	0	40.0	5	190.5		
		21	658.0	11,524.0	403,454.9	3	0	775	0	0.0	6	197.5		
		22	699.5	11,094.0	379,056.9	24	0	781	0	40.0	6	197.5		
		23	726.0	5,109.0	159,043.4	2	0	437	0	0.0	6	197.5		
石垣島ドリーム観光(株)		石垣/竹富	20	3,040.5	51,915.0	332,256.0	0	0	113	0	179.0	84	537.6	H19.5.1新規許可 石垣/大原・竹富・黒島・小浜・鳩間(竹富地区)迄1航路として指定
			21	3,374.5	55,467.5	354,992.0	0	0	93	0	204.0	96	614.4	
			22	3,571.0	82,458.5	527,734.4	134	45	9	0	183.0	151	966.4	
			23	4,313.0	136,758.5	875,254.4	0	0	1,699	0	162.0	172	1,100.8	
		石垣/大原	20	4,499.0	128,785.0	824,223.2	0	0	9,205	0	204.0	126	805.8	
			21	2,296.5	62,250.0	1,935,975.0	0	0	668	0	1,959.0	155	4,820.5	
			22	2,330.0	59,817.0	1,860,308.7	0	0	139	0	4,793.0	164	5,100.0	
			23	2,106.0	72,200.0	2,245,420.0	24	0	270	0	1,169.0	350	10,885.0	
		石垣/黒島	20	2,580.0	73,569.0	2,287,995.9	0	0	5,470	0	1,611.0	225	6,997.5	
			21	2,633.0	66,986.0	2,083,263.8	0	0	17,153	0	640.0	159	4,944.9	
			22	1,188.0	10,606.0	208,938.2	0	0	104	0	447.0	46	906.2	
			23	1,191.0	9,852.0	194,084.4	0	0	53	0	341.0	47	925.9	
		石垣/小浜	20	1,197.0	9,876.5	194,567.1	0	0	68	0	114.0	109	2,147.3	
			21	1,087.0	7,510.0	147,947.0	0	0	660	0	258.0	56	1,103.2	
			22	1,034.0	13,889.0	273,613.4	0	0	531	0	332.0	63	1,241.1	
			23	2,990.5	49,480.0	954,964.0	0	0	1,525	0	3,165.0	373	7,198.9	
	石垣/鳩間/上原(船浦)	20	3,161.0	55,890.0	1,078,677.0	0	0	993	0	1,379.0	332	6,407.6		
		21	3,089.5	71,088.1	1,372,000.3	15	0	6,840	0	3,536.0	403	7,777.9		
		22	3,041.0	75,264.0	1,452,595.2	0	0	9,778	0	971.0	798	15,401.4		
		23	3,310.0	91,227.5	1,761,655.8	0	0	41,486	0	1,274.0	360	6,948.0		
	小浜/竹富	20	634.0	6,859.0	264,354.9	0	0	355	0	864.0	99	3,889.2		
		21	649.0	7,516.0	284,007.7	0	0	36	0	130.0	94	3,110.6		
		22	461.0	4,025.5	148,352.4	0	0	8	0	244.0	92	3,661.6		
		23	495.5	2,276.5	78,182.4	0	0	744	0	789.0	44	1,727.4		
	小浜/大原	20	303.0	1,691.5	54,547.2	0	0	4,628	0	238.0	37	1,425.1		
		21	163.0	1,270.0	22,225.0	0	0	0	0	0.0	0	0.0		
		22	181.5	3,770.0	65,975.0	0	0	0	0	0.0	0	0.0		
		23	182.5	6,437.0	112,647.5	0	0	0	0	0.0	0	0.0		
	大原/竹富	20	183.5	11,131.0	194,792.5	0	0	0	0	0.0	0	0.0		
		21	432.0	4,437.0	141,984.0	0	0	0	0	0.0	0	0.0		
		22	363.0	8,243.0	263,776.0	0	0	0	0	0.0	0	0.0		
		23	365.0	11,349.0	363,168.0	0	0	0	0	0.0	0	0.0		
	大原/竹富	20	360.0	11,377.0	364,064.0	0	0	0	0	0.0	0	0.0		
		21	361.5	16,669.0	533,408.0	0	0	0	0	0.0	0	0.0		
		22	165.5	2,218.0	64,543.8	0	0	0	0	0.0	0	0.0		
		23	181.5	3,770.0	109,707.0	0	0	0	0	0.0	0	0.0		
	大原/竹富	20	91.0	21,418.5	623,278.4	0	0	0	0	0.0	0	0.0		

事業者名	航路名	年度	運航回数	旅客(人)	旅客輸送人キロ	特殊手荷物(個)	手荷物(個)	小荷物(個)	郵便物(個)	貨物(トン)	自動車航走(台)	自動車航走台キロ	備考
(資)波照間海運	石垣／波照間	20	922.0	73,925.5	3,844,126.0	284	0	406	0	9,380.0	898	46,696.0	H24.8.14事業廃止
		21	949.5	67,033.5	3,485,742.0	254	0	403	0	7,447.0	1,374	71,448.0	
		22	1,083.0	66,423.5	3,454,022.0	325	0	293	0	7,412.0	1,228	63,856.0	
		23	751.1	21,405.0	1,113,060.0	0	0	0	0	0	962	50,024.0	
(有)安栄観光	石垣／波照間	22	203.0	9,435.0	192,945.8	24	0	8,865	0	15,362.0	8	163.6	H22.12.27新規許可
		23	1,419.5	67,232.0	1,307,662.4	431	0	35,596	142,176	0.0	108	2,100.6	
		24		79,938.0									
(資)福山海運	石垣／与那国	20	97.0	4,131.5	526,353.0	0	420	93	0	12,463.4	435	55,419.0	
		21	96.5	3,663.5	466,730.0	0	135	140	0	11,008.3	555	70,707.0	
		22	98.5	2,204.0	280,790.0	0	100	104	623	12,598.8	738	94,021.0	
		23	98.5	1,974.0	251,487.0	0	108	80	850	11,996.6	543	69,178.0	
		24	98.0	1,901.0	242,187.4	0	95	81	1,959	11,434.5	537	68,950.8	
(有)船浮海運	船浮／白浜	20	1,495.0	15,441.0	108,919.0	0	10	851	0	16.8	—	—	H23.2.1網取航路廃止
		21	1,532.0	12,804.0	90,633.0	0	10	536	0	10.0	—	—	
		22	1,552.0	12,557.5	43,963.0	0	4	629	0	5.5	—	—	
		23	1,724.0	11,893.5	41,633.3	0	0	623	0	9.1	—	—	
		24	1,697.0	11,191.5	39,170.3	0	0	674	0	16.4	—	—	
(資)浦内川観光	浦内川河口／ 軍艦岩	20	358.0	11,628.0	93,024.0	0	0	0	0	0.0	—	—	
		21	360.0	7,777.0	62,216.0	0	0	0	0	0.0	—	—	
		22	351.0	8,684.0	69,472.0	0	0	0	0	0.0	—	—	
		23	354.0	8,978.0	71,824.0	0	0	0	0	0.0	—	—	
		24	354.0	9,628.0	77,024.0	0	0	0	0	0.0	—	—	
合 計		20	84,345.5	4,102,403.5	86,127,824.1	12,270.0	15,420.0	102,600.5	214,805.0	176,472.2	281,559.0	4,484,105.1	
		21	84,271.5	3,870,445.5	79,722,925.1	9,118	15,055	98,075	212,409	180,405.6	285,353	4,555,340.7	
		22	89,167.5	3,794,853.1	77,860,293.9	10,896	14,734	108,111	211,353	192,248.2	293,994	4,727,207.2	
		23	65,529.1	3,531,415.0	68,178,994.5	8,361.0	12,728.0	106,751.0	211,855.0	157,808.6	297,072.0	4,736,909.9	
		24	65,633.6	3,844,211.0	80,823,981.2	7,889	12,386	131,091	108,100	165,802.1	288,203	4,643,582.9	

※運航回数は片道を0.5回とした。

※事業者からの報告がない項目については空欄とした。

## 旅客不定期航路事業輸送実績

項目 年度	事業者数	航路数	就航隻数(隻)	運航回数(回)	旅客輸送人員(人)
20	63	90	138	70,464	1,258,901.0
21	63	88	135	72,134	1,342,733.0
22	63	89	130	57,013	946,584.0
23	65	94	133	46,159	805,023.0
24	63	89	140	24,265	490,256.0

※運航回数及び旅客輸送人員数は報告のあった航路のみの実績である。  
 ※事業者数及び航路数、就航隻数は各年度3月末現在の許可実数である。  
 ※小人(小学生以下)の輸送人員数については、1人あたり0.5人で計上した。

## 離島航路補助金交付実績(国庫補助額)

年度	20年度	21年度	22年度	23年度	24年度
補助対象事業者数	14	14	14	14	14
補助対象航路数	14	14	14	14	14
補助金を交付した航路数	13	10	10	10	14
補助金交付額(千円)	654,272	352,325	297,058	396,912	478,732

## 先島航路貨物輸送量の推移

(単位:ト)

項目 年度	宮古			石垣			合計			備考
	那覇→宮古	宮古→那覇	計	那覇→石垣	石垣→那覇	計	那覇→先島	先島→那覇	計	
20	188,316	40,613	228,929	188,314	20,934	209,248	376,630	61,547	438,177	琉球海運(株)
21	200,607	43,201	243,808	229,318	31,105	260,423	429,925	69,647	499,572	南西海運(株)
22	190,918	38,767	229,685	197,995	32,613	230,608	388,913	71,380	460,293	
23	197,900	42,994	240,894	199,490	34,184	233,674	397,390	77,178	474,568	
24	199,205	43,337	242,542	200,773	33,344	234,117	399,978	76,681	476,659	

注: 次の貨物は含まれない。

- (1) 直送貨物(スルーカーゴ)。
- (2) 危険物。

## 沖縄県離島海運振興株式会社の船舶貸渡一覧表

船舶貸渡事業者 沖縄県離島海運振興株式会社  
 船舶貸渡事業者住所 沖縄県那覇市泊3丁目1番地8 JEIS沖縄ビル2F

TEL 098-861-5856

FAX 098-866-8140

平成25年10月1日 現在

船名	船舶	船質	総トン数	進水年月日	造船所	貸渡先	就航航路
フェリーくだか	旅客船兼自動車渡船	鋼	49	H14. 2.19	神原海洋開発(株)	久高海運(名)	久高～安座真
フェリー粟国	旅客船兼自動車渡船	鋼	451	H14. 5.13	(株)井筒造船所	粟国村	泊～粟国
ちゅらさん2	高速旅客船	アルミニウム合金	83	H18. 7. 1	(有)江藤造船所	八重山観光フェリー(株)	石垣～竹富地区
フェリーたらまゆう	旅客船兼自動車渡船	鋼	457	H19. 4. 9	(株)三保造船所	(資)多良間海運	平良～多良間
ニューふなうき	旅客船	FRP	17	H20.2.19	ヤンマー沖縄(株)	(有)船浮海運	船浮～白浜
ニューくだかⅢ	旅客船	アルミニウム合金	19	H21.7.27	常石林業建設	久高海運(名)	久高～安座真
スマヌかりゆす	旅客船	アルミニウム合金	15	H22.3.19	瀬戸内クラフト(株)	(名)大神海運	大神～島尻
フェリー琉球	旅客船兼自動車渡船	鋼	1188	H24.3.14	(株)臼杵造船所	久米商船(株)	泊～渡名喜～久米島

## 外 国 航 路 の 現 況

平成25年10月1日現在

運航者名	船 名	総トン数	重量 トン数	船 種	船質	進水 年月	航行区域	速力 (ノット)	乗組 員数	就航状況	就航航路	主要貨物
南西海運(株) 資本金(千円) 45,475	せつ丸	499	2,596	貨物船	鋼	H6.6	近海	15.5	6	不定期	那覇／平良／石垣／ 福州／廈門／那覇  那覇／平良／石垣／ 台湾／那覇	石材・雑貨

## 外国船への特許関係業務

不開港場寄港特許件数

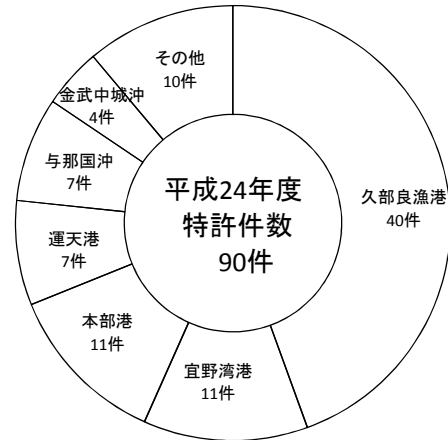

沿岸輸送特許件数

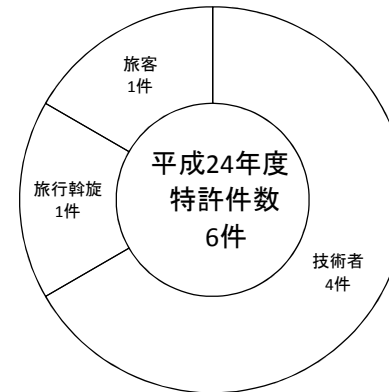

国籍	年度	22	23	24
オーストラリア		3	9	1
バハマ		3	2	5
パナマ		17	7	11
イギリス		1	2	0
南アフリカ		2	0	0
カンボジア		1	3	7
韓国		3	1	5
アメリカ		13	2	1
香港		3	9	7
マーシャル諸島		0	1	1
フィリピン		0	0	2
カナダ		4	5	3
ロシア		1	2	0
フランス		2	0	0
オランダ		4	1	0
インドネシア		2	0	0
マルタ		0	2	2
ニュージーランド		2	0	1
台湾		0	0	40
ベリーズ		3	0	0
シンガポール		0	0	1
スイス連邦		0	0	1
マレーシア		0	0	1
ルクセンブルク大公国		0	0	1
<b>合計</b>		<b>64</b>	<b>46</b>	<b>90</b>

国籍	年度	22	23	24
パナマ		2	2	0
マルタ		0	2	1
イタリア		0	1	0
バハマ		1	2	1
フィリピン		0	0	2
マーシャル諸島		0	0	2
<b>合計</b>		<b>3</b>	<b>7</b>	<b>6</b>

内 航 海 運 業 ( 登 録 )

運航者名	船名	総トン数	重トン数	船種	所有者名	貨渡先	就航状況	就航航路	主貨物	登録年月日 登録番号	内航船舶表示番号	住所、電話	加入組合等
琉球海運株式会社 資本金(千円) 499,800	第二十二愛蔵丸	499	1,550	貨物船	愛蔵海運株式会社		不定期	博多/那覇/平良・石垣	雑貨	S48.6.20 運A0183	中 R 1511 A 134736 運 A 0183 A 141267	〒900-0036 那覇市西1-24-11	内航大型船 輸送海運組合
	みやらびⅡ	10,184	6,700	"	"		定期	博多/那覇/平良・石垣	"	"	運 A 0183 A 133756	TEL 868-8163	
	にらいかない	5,613	5,549	"	"		定期	博多/那覇/平良・石垣	"	"	四 R 6163 A 135547	FAX 868-8561	
	栄球丸	499	1,600	"	南聖海運株式会社		不定期	博多/鹿児島/那覇/平良・石垣	"	"	運 A 0183 A 133763		
	しゅれい	6,562	5,164	"	"		定期	東京/大阪/那覇	"	"	運 A 0183 A 133772		
	かりゆし	9,943	6,066	"	"		定期	東京/大阪/那覇	"	"	運 A 0183 A 140381		
	わかなつ	10,185	6,890	"	"		定期	東京/大阪/那覇	"	"	中 R 2654 A 140616		
	大峰山丸	498	1,600	"	南双葉商会		不定期	博多/那覇/宮古	"	"	九 C 0020 A 140651		
	優昭丸	499	1,600	"	大東海運産業株式会社		定期	博多/那覇/宮古	"	"			
9隻	44,482 (42,487)	36,719 (30,369)											
東亜運輸株式会社 資本金(千円) 400,000	第七天竜丸	749	1,699	油送船	自社船		不定期		石油類	S48.6.20 運A0186	運 A 0186 T 133764 運 A 0186 T 140200	〒900-0001 那覇市港町3-7-50	全国内航タ ンカー海運 組合
	第三天竜丸	746	1,800	"	"		"		"	"	運 A 0186 T 140850	TEL 868-0231	
	第五天竜丸	748	1,566	"	"		"		"	"	運 A 0186 T 140444	FAX 868-0684	
	第十八天竜丸	747	1,598	"	"		"		"	"	運 A 0186 T 120836		
	第八旭丸	109	280	"	"		"		"	"	運 A 0186 T 133758		
	天竜丸	749	1,699	"	"		"		"	"	運 A 0186 T 133773		
	第二十天竜丸	748	1,950	"	"		"		"	"	運 A 0186 T 133773		
	第八天竜丸	1,568	3,189	"	"	昭和油槽船株式会社	"		"	"	沖 R 9016 T 133744		
	8隻	6,164 (6,164)	13,781 (13,781)										
南西海運株式会社 資本金(千円) 65,575	せつ丸	499	1,500	貨物船	自社船		定期	那覇/平良/石垣	コンテナ・雑貨	S57.7.8 沖B9001	沖 B 9001 A 133745 沖 B 9001 A 141495	〒900-0002 那覇市曙2-24-13	全国内航輸 送海運組合
	よね丸	744	1,650	"	共有船		"	"	コンテナ・雑貨	"	沖 R 9012 C 133757	(曙沖高ビル)	
	琉仁丸	1,593	3,146	セメント専用船	南昭進汽船株式会社		不定期		セメント	"	四 R 5302 A 137052	TEL 868-1848	
	なんせい丸	749	1,350	貨物船	初高汽船株式会社		定期	那覇/平良/石垣	コンテナ・雑貨	"		FAX 869-1130	
	4隻	3,585 (499)	7,646 (1,500)										
南日本汽船株式会社 資本金(千円) 84,000	りゅうなん	749	1,380	貨物船	共有船	鹿児島県後援海運株式会社	定期	博多/那覇	コンテナ	S61.4.1 沖B9002	沖 B 9002 A 133775 四 R 2033 A 140109	〒901-2123 浦添市西洲2-4-3	内航大型船 輸送海運組合
	21盛山丸	498	1,550	"	渡部港海運株式会社		不定期		"	"	四 R 6110 A 141207	TEL 876-3300	
	りゅうなんⅡ	498	1,575	"	日宝商船(有)株式会社		"		"	"	四 R 6314 A 137043	FAX 876-3308	
	第八盛山丸	498	1,550	"	村池海運株式会社		"		雑貨	"	沖 B 9002 A 141998		
	りゅうなんⅢ	637	1,600	"	自社船		"		製紙	"			
	5隻	2,880 (637)	7,655 (1,600)										
崎原海運株式会社 資本金(千円) 15,000	協栄丸	278	575	貨物船	自社船		定期	与那国/石垣/那覇	雑貨	S51.6.2 沖E9001	沖 E 9001 A 114478	〒900-0001 那覇市港町2-4-12	
	1隻	278 (278)	575 (575)									TEL 861-2260 FAX 866-3522	
株 琉 翔 資本金(千円) 41,700	第十八冲翔丸	997	3,000	砂利採取運搬船	自社船		不定期	沖繩本島周辺	砂利	H9.7.1 沖T9001	沖 T 9001 E 120859	〒901-2227 宜野湾市宇字地泊 668	
	1隻	997 (997)	3,000 (3,000)									TEL 942-2288 FAX 890-2905	
南 潮 資本金(千円) 6,500	ふじ7号	317	529	台船	自社船		不定期		砂・ハラ ス・セメント	H12.7.3 沖D9001	沖 D 9001 A 008025	〒901-1303 与那原町宇字那原 471-1	
	1隻	317 (317)	529 (529)									TEL 945-1976 FAX 945-1688	
株 大 雄 工 業 資本金(千円) 5,000	商運8号	523	873	台船	自社船		不定期	糸満、那覇/ 薬園、座間味、渡嘉敷	砂・砂利・ 建設資材 機材	H14.12.27 沖D9003	沖 D 9003 B 008009	〒900-0002 那覇市曙1-3-9 1F	(H20.12.10南 川田産業から 事業継承)
	1隻	523 (523)	873 (873)									TEL 860-1137 FAX 951-2409	
湧川運輸株式会社 資本金(千円) 15,250	海 晴	1,461	2,435	台船	自社船		不定期		砕石	S47.9.5 沖R9002	沖 R 9002 B 008020 沖 R 9002 B 141908	〒900-0036 那覇市西1-24-11	
	りゅうおうⅡ	154	—	曳船	"		"					TEL 868-0896 FAX 861-0614	
南昭進汽船株式会社 資本金(千円) 50,000	琉仁丸	1,593	3,131	セメント専用船	自社船	南西海運株式会社	—		—	S55.2.28 沖R9012	沖 R 9012 C 133757	〒900-0002 那覇市曙2-24-13	
	1隻	1,593 (1,593)	3,131 (3,131)									TEL 862-0463 FAX 869-1130	
共和マリンサービス株式会社 資本金(千円) 20,435	平安座共和	190	—	曳船	自社船		不定期		台船	S57.1.26 沖R9015	沖 R 9015 B 120147 沖 R 9015 B 140429	〒904-2426 うるま市与那城 平安座6510	
	うるま	193	—	"	"		"		クレーン船	"		TEL 977-7710 FAX 977-7725	
石 嶺 五 号 資本金(千円) 20,000	石 嶺 五 号	1,118	1,860	台船	自社船		不定期		—	S59.1.13 沖R9020	沖 R 9020 B 008024 沖 R 9020 B 133740	〒900-0003 那覇市安謝617-80	
	第五快琉丸	148	—	曳船	"		"		—	"		TEL 862-2834 FAX 862-5524	
株 那 覇 タ グ サービ ス 資本金(千円) 15,000	第三大王丸	196	—	曳船	自社船		不定期		クレーン クレーン	S59.2.8 沖R9024	沖 R 9024 B 120850	〒900-0036 那覇市西2-1-1	
	1隻	196 (196)	0 (0)									TEL 868-4727 FAX 868-1029	
株 トウエイ 資本金(千円) 20,000	トウエイ1号	956	1,594	台船	自社船		不定期		建設資材	H8.9.4 沖R9029	沖 R 9029 B 008023	〒901-2121 浦添市内間2-6-16	
	1隻	956 (956)	1,594 (1,594)									TEL 878-3516 FAX 878-8600	
南エニクス インターナショナル 資本金(千円) 3,000										H20.12.14 沖内9030 (H21.11.25 事業休止)		〒901-2114 浦添市安波茶1-28-3 TEL 874-6722 FAX 870-6155	
株 北 栄 資本金(千円) 100,000										H23.7.11 沖内9031 (H23.8.18 事業休止)		〒901-2122 浦添市勢理客3-10-1 TEL 870-0829 FAX 870-6155	

注 ( )内は自社船分内数

船種：A一般貨物 T油送船 Cセメント専用船 B航路、積荷等の限定条件の附された船舶 E砂利採取船

47%

内 航 海 運 業 ( 届 出 )

事業者名	船名	総トン数	長さ m	船舶 番号	船種	所有者	貸渡先	就航 状況	主要貨物	受理 年月日	連絡先
沖縄県農業協同組合	農協やえやま	54	20.47	114483	貨物船	自社船		不定期	畜産物 一般雑貨	H8.2.21	〒907-0001 石垣市宇大浜391 (八重山地区営農センター)
東亜運輸(株)	旭丸	38	21.06	120819	油送船	自社船		不定期	油	S58.6.18	〒900-0001 那覇市港町3-7-50 098-868-0231
	第二旭丸	38	21.14	120820	"	"		"	"	"	
	第三旭丸	38	21.09	120821	"	"		"	"	"	
(株)ギマ石油	第一永宝丸	14	15.57	296-17735	油送船	自社船		不定期		H7.5.26	〒900-0012 那覇市泊3-1-8 098-869-2074
	第三永宝丸	19	21.14	296-16205	"	"		"	"	"	
	第八永宝丸	19	18.42	250-41933	"	(株)おきぎんリース		"	A重油	H13.6.25	
(有)アイビック	第3郁宝丸	19	21.62	191	油送船	"		不定期		H8.7.17	〒900-0001 那覇市港町1-1-16 098-869-8388
ミヤギ産業(株)	第八清隆丸	17	18.00	296-15995	油送船	自社船		不定期	油	H8.10.29	〒900-0001 那覇市港町2-4-12 098-863-3736
	第8あさひ丸	18	19.00	296-16347	"	"		"	"	"	
毎日海運(有)	28毎日丸	19	11.98	1035	曳船	自社船		不定期		H9.11.5	〒904-2172 沖縄市泡瀬1-9-12
(有)潮	第八協栄丸	19	11.98	296-7755	曳船	協栄海事 土木(株)		不定期		H12.9.21	〒901-1302 与那原町字与那原 471-1 098-945-1976
(名)佐良浜 石油販売所	第五日向丸	40	20.67	114431	油送船	自社船		不定期	油	H16.2.2	〒906-0501 宮古島市伊良部字 前里添148-14
平良満	第八かりゆし丸	18	15.65	296-18275	作業船	自社船		不定期		H16.8.11	〒904-2303 うるま市与那城187 098-978-7825
(株)トウエイ	第一東栄丸	19	19.00	296-16565	曳船	自社船		不定期		H9.3.14	〒901-2121 浦添市内間2-6-16 098-878-3516
協栄海事土木(株)	第八協栄丸	19	11.98	296-7955	曳船	自社船	(有)潮	—		H11.2.10	〒901-1302 与那原町上与那原503 098-945-1616
(株)南海建設	デイゴ一号	19	11.91	1000	曳船	自社船	(株)大米建設	—		H11.10.25	〒901-2131 浦添市牧港5-6-3 098-877-2551
仲底善光	ばなり	5 <sup>ト</sup> 未満	10.16	296-2625	交通船	自社船		不定期	郵便物	H23.2.8	〒904-1434 竹富町字南風見仲 36-11
	ばなり3号	5 <sup>ト</sup> 未満	4.71	296-8964	交通船	自社船		不定期			
	第八バナリ	5 <sup>ト</sup> 未満	9.18	296-7523	交通船	自社船		不定期			
富里保雄	ふさきや丸	5 <sup>ト</sup> 未満	9.94	296-17662	遊漁船兼 交通船	自社船		不定期	郵便物	H23.2.16	〒907-1541 竹富町字上原575
池田克史	げんきまる	5 <sup>ト</sup> 未満	7.92	296-13456	快遊船兼 作業船	自社船		不定期	郵便物	H23.2.24	〒907-1542 竹富町字西表1499-8
真栄平勝政	翔琳丸	5 <sup>ト</sup> 未満	6.80	296-22841	小型兼用船	自社船		不定期	郵便物	H23.3.7	〒901-3105 久米島町字字根1755-1
邊土名豊一	南龍丸	5 <sup>ト</sup> 未満	5.97	296-6557	プレジャーモーターボート兼 交通船	自社船	邊土名忠志	—		H23.3.22	〒906-0003 宮古島市平良字島尻 292
邊土名忠志	南龍丸	5 <sup>ト</sup> 未満	5.97	296-6557	プレジャーモーターボート兼 交通船	邊土名豊一		不定期	郵便物	H24.11.1	〒906-0003 宮古島市平良字島尻 304-1
(有)シンリュウ石油	第八友愛丸	19.96	20.57	260-47420	油タンカー	自社船		不定期	油	H25.1.15	〒903-0103 西原町字小那覇 1487-4
(有)船浮海運	ニューふなうき	17	15.66	293-38325	旅客船	沖縄県離島海運振興(株)		不定期	油	H25.7.1	〒907-1542 竹富町字西表2458

自家用船舶届出事業者

事業者名	船名	船舶番号	総トン数	船種	船質	進水年月	主要航路	主要貨物	届出受理年月日	連絡先	
座波建設(株)	第二大福丸	008095	900	台船	鋼	H4.9	本部町塩川港～喜屋武崎沖、金武・中城港	捨石	H21.5.8	〒901-2133 浦添市字城間3019 098-878-1010	
	第三大福丸	008096	900	〃	〃	H8.8	本部町塩川港～辺戸岬沖～金武・中城港	〃	〃	〃	
(株)呉屋組	呉屋組1号	008080	900	〃	鋼	H8.9	海野漁港内	捨石・建設資材	H14.8.9	〒901-0305 糸満市西崎町5-10-12 098-992-2722	
	呉屋組2号	008081	1,200	〃	〃	〃		建設機械・土砂	〃	〃	〃
協栄海事土木(株)	協栄2号	008088	949	台船	鋼	H7.11	沖縄本島(安謝港・塩川港)～粟国糸満港～慶良間北西魚礁設置海域	工事用資材	H17.7.8	〒901-1302 与那原町字上与那原503 098-945-1616	
	協栄30号	008089	1,482	〃	〃	H9.12	〃	〃	〃		〃
	協栄31号	008090	1,482	〃	〃	H10.2	〃	〃	〃		〃
	第57協栄丸	008045	1,008	〃	〃	H7.1	沖縄本島～県内各離島間	〃	H7.8.14		〃
	福州1号	008046	949	〃	〃	H7.1	〃	〃	〃		〃
(資)大一組	第10大一号	008016	480	台船	鋼	S47.6	本部～伊江、伊是名、伊平屋	工事用資材	S63.4.20	〒905-0021 名護市東江3-22-1	
	第11大一号	008017	600	〃	〃	S55.10	〃	〃	〃	〃	
(有)旭建設	旭2号	008023	516	台船	鋼	不明	平良港～前浜港～来間島	工事用資材	S63.4.20	〒906-0012 宮古島市平良字西里43-4	
(株)八重島工業	八重島工業1号	008091	871	台船	鋼	H4	石垣～竹富、黒島、小浜、与那国、波照間、鳩間、西表、宮古～多良間～石垣	石粉・投石その他建設機械工事用機械車	H18.2.2	〒907-0022 石垣市大川1425-9	
先嶋建設(株)	第五先島号	008025	900	台船	鋼	S56.11	平良港～石垣港、西表	工事用資材	S63.4.20	〒900-0032 那覇市松山1-35-2 098-868-1079	
津田徹(津田建設)	第一南海号	008032	300	台船	鋼	S53.1	石垣～西表、波照間	工事用資材	S63.4.20	〒907-0022 石垣市字大川530-9 0980-82-9541	
	津田3号	008033	600	〃	〃	S60.7	〃	〃	〃	〃	
丸尾建設(株)	丸尾12号	008037	515	台船	鋼	S61.3	石垣～船浦、石垣～仲間、波照間	工事用資材	S63.4.20	〒900-0021 那覇市泉崎1-11-1 098-869-1617	
(株)内間土建	第8内間	008043	402	台船	鋼	H5.6		工事用資材	H7.1.10	〒901-2132 浦添市伊祖2-5-2 098-879-3481	
	第5内間	008054	991	〃	〃	H8.7		〃	H7.6.26		〃
	第6内間	008062	960	〃	〃	H11.6	沖縄本島一円	砂利	〃		〃
	第7内間	008063	960	〃	〃	H11.6	沖縄本島一円	〃	〃		〃
沖縄砂利採取事業協同組合	第七海宝丸	133748	749	砂利採取専用船	鋼	H7.5	国頭村字佐手沖海域、国頭村字安波沖海域、東村字新川沖海域、渡嘉敷村前島周辺海域～南城市佐敷仲伊保、浦添市牧港、本部港、うるま市石川赤崎、那覇港、安謝港、兼城港、仲里漁港、運天港、中城村久場崎、中城湾港(新港地区)、仲田港(伊是名)、前泊港(伊平屋)、伊江港(伊江島)、中城湾港(西原与那原地区)、本島周辺海上渡し	海砂	H9.6.30	〒901-2227 宜野湾市字宇地泊668 098-890-2904	
	第八海宝丸	133755	915	砂利採取専用船	鋼	H8.9	東村新川沖海域～南城市佐敷仲伊保、浦添市牧港、本部港、うるま市石川赤崎、那覇港、安謝港、兼城港、仲里漁港、運天港、中城村久場崎、中城湾港(新港地区)、仲田港(伊是名)、前泊港(伊平屋)、伊江港(伊江島)、中城湾港(西原与那原地区)、本島周辺海上渡し	海砂	H8.7.5		〃
共和産業(株)	第15共和号	008049	1157	台船	鋼	H6.5	宮古島一円	工事用資材	H7.8.9	〒900-0016 那覇市前島1-9-7 098-866-3228	
(株)東江建設	東江建設6号	008051	734	台船	鋼	不明	沖縄県内	工事用資材	H7.9.7	〒901-2121 浦添市内間1-10-7 098-877-1373	
	東江建設9号	008082	900	〃	〃	〃	本部町塩川港～渡嘉敷村	建築機材	H14.8.21		〃
平成工営(株)	平成2号	008052	334	台船	鋼	不明	沖縄県内	工事用資材	H7.9.7	〒900-0003 那覇市字安謝199-6	
	平成11号	008053	556	〃	〃	〃	〃	〃			〃

事業者名	船名	船舶番号	総トン数	船種	船質	進水年月	主要航路	主要貨物	届出受理年月日	連絡先
西里建設(株)	西里建設1号	008057	900	台船	鋼	不明	石垣～竹富一円	建築機材	H10.2.16	〒907-0003 石垣市平得127-2 0980-82-2405
金秀グリーン(株)	第一龍生丸	103451	148	押船	鋼	S42.11	大宜味村大兼久西海岸 ～中城湾新港	海砂・採石	H12.2.18	〒900-0029 那覇市字旭町28 098-868-6551
	龍生丸	008061	2080	台船	〃	H8.6				
極東建設(株)	極東八十二号	008065	315	台船	鋼	H12.9	沖縄本島一円	石・セメント	H13.9.4	〒900-0001 那覇市港町2-6-18 098-863-3425
	極東1201号	008070	917	〃	〃	H10.12	〃	消波ブロック等		
	極東302号	008087	560	〃	〃	H14.11	糸満漁港～中城湾港(新港地区)	石・セメント・砂・砂利・二次製品等	H15.2.18	
東豊海事建設(株)	第八尾鈴号	008071	1095	台船	鋼	S56.3	本部町～宜野湾、知念、那覇、中城湾	捨石建設機材	H13.11.22	〒900-0002 那覇市曙1-9-1 098-861-4154
	TK光海号	008072	1069	〃	〃	H7.4		建設資材建設プラント		
	第三TK光海号	008073	780	〃	〃	不明	宜野湾市～本部町、沖縄市～那覇市、具志川村～浦添市、西原町～浦添市、金武町～本部町、那覇市～本部町、座間味村～浦添市	建設資材建設プラント	H14.2.8	
(有)新垣興業	海星1603	008074	422	台船	鋼	H12.2	本部町～宜名真～宜野座本部～宜野湾～宜野座糸満～中城～宜野座	石・セメント砂利等	H14.6.10	〒904-1303 宜野座村字慶慶1722-6
	ガラマン	008075	701	〃	〃	S58.3	〃	〃		
(株)古波蔵組	古波蔵1号	008092	840	台船	鋼	63.10	平良港～佐良浜漁港	建設用資材	H18.2.2	〒906-0013 宮古島市平良字下里1561-1 0980-72-4789
	古波蔵2号	008093	840	〃	〃	H6.6	平良港～トゥリバー地区			
(有)成和重機	第十二成和	008085	360	台船	鋼	S60.9	嘉手納町～糸満港～中城湾嘉手納町～宜野湾港～本部港 嘉手納町～名護湾～本部港	石、砂利、砂、魚礁、二次製品等	H14.11.5	〒906-0204 嘉手納町字水釜129 098-956-8627
(株)太誠建設	第二東芳	008086	486	台船	鋼	H14.11	本部～名護糸満～那覇糸満～渡名喜	石、砂、砂利、セメント、二次製品等	H15.1.31	〒901-1501 知念村字久高73
(株)北栄	第十八北栄	141234	960	石材及び砂利採取運搬船	鋼	H9.11	渡嘉敷村ナガンヌ島南西沖海域より中城湾港	石材、砂利	H22.9.7	〒903-0811 那覇市首里赤平町2-4 2F 098-882-1858
冲建(資)	OSD-1号	008098	720	台船	鋼	不明	本部町～国頭村本部町～恩納村	捨石建設機材	H22.3.26	〒905-0228 本部町字伊野波 598-11
	OSD-2号	008026	1080	台船	鋼	不明				
(株)大米建設	大米3号	008100	966	台船	鋼	H18.12	宮古～先島地区離島石垣～先島地区離島	砂、砂利	H23.4.18	〒901-0145 那覇市高良3-1-1 098-862-0882

(注) はしけ・台船の船舶番号は、自家用はしけ・台船番号指定簿による。

## 海事代理士試験受験者数及び合格者数

種 別 年 度	筆記試験		口述試験		合 計
	受験者数(人)	合格者数(人)	合格者数	認定者数	
20	5	3	2	0	2
21	5	4	3	0	3
22	3	1	0	0	0
23	7	3	3	0	3
24	8	2	1	0	1
25	5	1	1	0	1

## 海事代理士一覧表

氏 名	事 務 所 の 所 在 地	登 録 年 月 日
野 村 幸 榮	〒900-0016 那覇市前島2-21-13	S54.2.5
濱 田 良 衛	〒902-0064 那覇市寄宮2-29-30	S61.1.7
美 里 泰 良	〒907-0242 石垣市白保284-2	H3.1.28
仲 田 弘	〒904-1201 金武町字金武5554	H4.1.28
銘 苺 勉	〒900-0001 那覇市港町4-5-1	H5.2.26
新 垣 盛 雄	〒906-0013 宮古島市平良字下里108-11	H5.3.25
上 里 和 代	〒907-0004 石垣市登野城655-2	H6.1.10
濱 元 保	〒902-0071 那覇市繁多川3-1-10	H7.12.13
宮 城 哲 夫	〒901-2202 宜野湾市普天間2-6-9	H8.9.12
小 野 正 義	〒901-0243 豊見城市上田566-106	H11.3.1
當 銘 まどか	〒901-2223 宜野湾市大山6-25-8-101	H15.1.28
吉 浜 朝 栄	〒901-2131 浦添市牧港2-46-7平良アパートA-1	H15.1.28
横 田 裕 介	〒906-0304 宮古島市下地字上地628-1	H15.2.26
高 坂 正 登	〒901-1303 与那原町与那原3618	H15.4.4
喜屋武 勇	〒904-0012 沖縄市安慶田4-15-25	H17.1.4
仲 間 勝 治	〒901-2121 浦添市内間2-17-1	H17.1.26
立 津 源 徳	〒903-0804 那覇市首里石嶺町1-64-43	H17.6.16
奥 平 勝 栄	〒901-2101 浦添市西原5-37-10	H18.1.23
平 本 明 彦	〒906-0012 宮古島市平良字西里1468-2 嘉数マンションA-302	H18.1.25
嵩 原 安 三	〒902-0062 那覇市松川3-3-16	H18.4.25
青 木 徹	〒907-0002 石垣市字真栄里204-32シーサイドマンション大盛3-E	H19.5.16
川 口 駿	〒906-0012 宮古島市平良字西里1713-1	H19.8.3
中 村 琢 二	〒891-9112 鹿児島県大島郡和泊町和泊695-1	H21.1.28
宮 國 秀 正	〒901-2114 浦添市安波茶1-54-7	H22.1.22
玉 城 正 憲	〒907-0011 石垣市八島町2-6-8	H22.2.23
前 泊 英 麿	〒903-0801 那覇市首里末吉町3-65 末吉マンション312	H22.4.23
佐 藤 正 裕	〒901-0306 糸満市西崎町1-6-2	H22.9.7
玉 城 潤 二	〒907-0003 石垣市字平得329-4	H23.6.22
堀 晋 輔	〒904-1107 うるま市石川曙3-2-6	H23.12.21
淵 光	〒906-0601 南城市玉城字垣花499-60	H23.12.26
水 野 徳 義	〒900-0012 那覇市泊3-12-1-501	H25.4.9
藤 原 直 司	〒900-0004 那覇市銘苺1-3-8-405	H25.7.4

(当局で登録した海事代理士のみ掲載)

## 一般港湾運送事業者一覧表

平成25年3月31日現在

港別及び事業者名	代表者名	所在地	電話 (FAX)	資本金	許可年月日	従業員			従業員 総数	保有施設			
						現場職員	船内	沿岸		上屋	野積場	コンテナヤード	荷役機械
那覇港 (株)オウ・ティ・ケイ	内間 耕	〒900-0015 那覇市久茂地3-21-1	098-862-0021 (868-2690)	千円 90,000	昭41. 3.30	人 17	人 29	人 32	人 168	m <sup>2</sup> 5,255	m <sup>2</sup> 15,095	m <sup>2</sup> 41,447	台 41
沖縄港運(株)	嘉数 昭	〒900-0036 那覇市西2-1-1	098-868-4151 (868-8460)	40,000	昭41. 3.30	21	41	32	157	8,210	31,946	33,059	23
沖縄荷役サービス(株)	新垣 益幸	〒900-0001 那覇市港町1-16-20	098-918-0006 (918-0013)	15,860	昭41.12. 7	7	17	13	63	2,538	17,507	3,658	13
大共港運(株)	赤嶺 穂積	〒900-0036 那覇市西2-20-17	098-868-5345 (868-3387)	15,250	昭42.12.30	6	17	14	38	2,430	13,029	889	5
琉球港運(株)	照喜納 建二	〒901-2123 浦添市西洲2-15	098-871-3011 (871-3013)	37,000	昭41. 9.27	17	35	31	141	3,570	23,340	12,192	22
海邦港運(株)	下地 米蔵	〒900-0002 那覇市曙2-24-13	098-861-4153 (869-1130)	37,750	昭41. 2.26	6	17	13	38	1,215	3,812	0	9
(株)第一港運	島袋 修	〒900-0001 那覇市港町2-12	098-862-2031 (861-1912)	20,130	昭42. 1.23	8	30	33	80	2,772	2,020	13,184	17
運天港 北部港運(株)	崎原 清	〒905-0404 今帰仁村字上運天335-10	0980-56-2507 (56-3204)	11,500	昭41. 3.30	10	13	12	38	2,387	0	0	19
平良港 宮古港運(株)	久貝 美紀夫	〒906-0012 宮古島市平良字西里13-4	0980-72-8541 (72-3216)	10,000	昭41. 7.19	4	10	10	45	953	9,027	0	17
平良港運(株)	下地 米蔵	〒906-0008 宮古島市平良字荷川取320-2	0980-72-3029 (72-2671)	48,000	昭41. 9.27	7	10	13	68	1,500	4,416	0	12
(資)八汐港運	砂川 恵史朗	〒906-0012 宮古島市平良字西里57-32	0980-72-4314 (72-7663)	916	昭42. 1.23	3	7	7	36	984	0	1,235	6
石垣港 八重山港運(株)	渡久地 明	〒907-0013 石垣市浜崎町1-2	0980-82-2050 (82-3774)	47,214	昭41. 9.27	3	7	7	32	1,290	5,310	0	14
石垣港運(株)	下地 米蔵	〒907-0013 石垣市浜崎町3-4	0980-82-3703 (82-3706)	25,000	昭42. 1.23	3	7	8	12	660	4,093	0	6
美崎運輸(株)	平田 正明	〒907-0013 石垣市浜崎町1-2-2	0980-82-3844 (82-9342)	17,000	昭42. 1.23	3	8	8	24	467	2,953	0	11
計	14許可												

## 港 湾 荷 役 量 の 推 移

(単位:トン)

	那 覇 港			運 天 港			平 良 港			石 垣 港			4 港 合 計		
	揚荷	積荷	計	揚荷	積荷	計	揚荷	積荷	計	揚荷	積荷	計	揚荷	積荷	計
平成20年度	6,065,695	3,980,626	10,046,321	24,862	0	24,862	668,083	581,014	1,249,097	754,314	689,124	1,443,438	7,512,954	5,250,764	12,763,718
平成21年度	6,033,153	4,158,573	10,191,726	25,085	3,897	28,982	674,433	637,513	1,311,946	722,838	668,277	1,391,115	7,455,509	5,468,260	12,923,769
平成22年度	6,055,381	4,130,139	10,185,520	27,993	3,244	31,237	706,324	648,758	1,355,082	713,470	672,904	1,386,374	7,503,168	5,455,045	12,958,213
平成23年度	6,022,900	4,123,608	10,146,508	27,140	4,177	31,317	714,794	680,543	1,395,337	740,502	683,563	1,424,065	7,505,336	5,491,891	12,997,227
平成24年度	6,127,457	4,155,786	10,283,243	24,338	6,912	31,250	770,344	737,641	1,507,985	740,774	702,889	1,443,663	7,662,913	5,603,228	13,266,141

# 四港合計

## 船舶積卸し実績

平成24年度

(単位:トン)

品目	輸・移入、輸・移出の別		輸・移入			輸・移出			合計
	輸入	移入	計	輸出	移出	計			
農水産品	穀物	ばら	0	33,814	33,814	0	0	0	33,814
		包装	17,887	13,434	31,321	0	461	461	31,782
	綿花		0	0	0	0	0	0	0
		その他	0	6	6	0	68	68	74
農水産品	包装・有姿	0	82,521	82,521	0	9,268	9,268	91,789	
林産品	原木	0	2,077	2,077	0	0	0	2,077	
	その他林産品	19,943	13,195	33,138	0	1,604	1,604	34,742	
鉱産品	石炭	0	0	0	0	0	0	0	
	金属鉱	0	0	0	0	0	0	0	
	砂・砂利・石材	1,158	11	1,169	0	3,995	3,995	5,164	
	原塩	0	0	0	0	0	0	0	
	その他鉱産品	0	1	1	0	0	0	1	
金属	鉄鋼	0	171,915	171,915	0	17,325	17,325	189,240	
機械工業品	非鉄金属	0	120	120	0	165	165	285	
工業品	自動車	トン	0	763,064	763,064	0	255,813	255,813	1,018,877
		台数	0	111,106	111,106	0	27,736	27,736	138,842
	その他金属機械工業品	0	15,707	15,707	324	3,149	3,473	19,180	
化学工業品	セメント	ばら	0	0	0	0	0	0	
		包装	0	187	187	0	4,574	4,574	4,761
	その他窯業品	0	5,856	5,856	0	4,085	4,085	9,941	
	石炭製品	0	0	0	0	0	0	0	
	化学肥料	0	4,576	4,576	0	2,623	2,623	7,199	
その他化学工業品	2,096	2,628	4,724	0	15,033	15,033	19,757		
軽工業品	紙・パルプ	0	12,464	12,464	0	203	203	12,667	
	繊維工業品	0	0	0	0	0	0	0	
	砂糖	0	24	24	0	35,983	35,983	36,007	
	その他軽工業品	0	2,838	2,838	0	5,653	5,653	8,491	
雑工業品		14,103	49,151	63,254	0	48,788	48,788	112,042	
特殊品	金属くず	0	1	1	24,061	8,450	32,511	32,512	
	動植物性飼・肥料	42,492	48,359	90,851	0	1,947	1,947	92,798	
	実入りコンテナ	1,093,888	3,649,667	4,743,555	477,632	1,315,648	1,793,280	6,536,835	
	空コンテナ	12,576	768,576	781,152	628,960	2,339,239	2,968,199	3,749,351	
	その他特殊品	0	615,273	615,273	0	300,912	300,912	916,185	
分類不能のもの		0	203,305	203,305	0	97,265	97,265	300,570	
計		1,204,143	6,458,770	7,662,913	1,130,977	4,472,251	5,603,228	13,266,141	

接岸	経岸	公共埠頭	1,204,143	6,458,770	7,662,913	1,130,977	4,472,251	5,603,228	13,266,141
		専用埠頭	0	0	0	0	0	0	0
岸	はしけ取り		0	0	0	0	0	0	0
	水面落とし		0	0	0	0	0	0	0
沖取	はしけ取り		0	0	0	0	0	0	0
	水面落とし		0	0	0	0	0	0	0
計			1,204,143	6,458,770	7,662,913	1,130,977	4,472,251	5,603,228	13,266,141

# 那覇港

## 船舶積卸し実績

平成24年度

(単位:トン)

品目	輸・移入、輸・移出の別		輸・移入			輸・移出			合計
			輸入	移入	計	輸出	移出	計	
農 水 産 品	穀物	ばら	0	33,814	33,814	0	0	0	33,814
		包装	17,887	13,384	31,271	0	403	403	31,674
	綿花		0	0	0	0	0	0	0
	その他	ばら	0	6	6	0	68	68	74
	農水産品	包装・有姿	0	80,768	80,768	0	2,447	2,447	83,215
林産品	原木		0	0	0	0	0	0	0
	その他林産品		19,943	10,347	30,290	0	1,575	1,575	31,865
鉱 産 品	石炭		0	0	0	0	0	0	0
	金属鉱		0	0	0	0	0	0	0
	砂・砂利・石材		1,158	0	1,158	0	3,995	3,995	5,153
	原塩		0	0	0	0	0	0	0
	その他鉱産品		0	0	0	0	0	0	0
金属	鉄鋼		0	154,875	154,875	0	13,510	13,510	168,385
機械	非鉄金属		0	0	0	0	112	112	112
工 業 品	自動車	トン	0	645,439	645,439	0	202,890	202,890	848,329
		台数	0	101,490	101,490	0	23,917	23,917	125,407
	その他金属機械工業品		0	13,180	13,180	324	2,327	2,651	15,831
化 学 工 業 品	セメント	ばら	0	0	0	0	0	0	0
		包装	0	0	0	0	4,574	4,574	4,574
	その他窯業品		0	1,716	1,716	0	4,085	4,085	5,801
	石炭製品		0	0	0	0	0	0	0
	化学肥料		0	95	95	0	2,623	2,623	2,718
その他化学工業品		0	101	101	0	15,025	15,025	15,126	
軽 工 業 品	紙・パルプ		0	12,416	12,416	0	203	203	12,619
	繊維工業品		0	0	0	0	0	0	0
	砂糖		0	0	0	0	9,612	9,612	9,612
	その他軽工業品		0	911	911	0	5,177	5,177	6,088
雑工業品		14,103	35,911	50,014	0	44,558	44,558	94,572	
特 殊 品	金属くず		0	0	0	18,885	5,880	24,765	24,765
	動植物性飼・肥料		42,492	37,420	79,912	0	1,945	1,945	81,857
	実入りコンテナ		1,093,888	2,306,208	3,400,096	477,632	1,041,504	1,519,136	4,919,232
	空コンテナ		12,576	768,576	781,152	595,840	1,307,104	1,902,944	2,684,096
	その他特殊品		0	606,938	606,938	0	296,576	296,576	903,514
分類不能のもの			0	203,305	203,305	0	96,912	96,912	300,217
計			1,202,047	4,925,410	6,127,457	1,092,681	3,063,105	4,155,786	10,283,243

接 岸	経 岸	公共埠頭	1,202,047	4,925,410	6,127,457	1,092,681	3,063,105	4,155,786	10,283,243
		専用埠頭	0	0	0	0	0	0	0
	沖 取	はしけ取り	0	0	0	0	0	0	0
		水面落とし	0	0	0	0	0	0	0
計			1,202,047	4,925,410	6,127,457	1,092,681	3,063,105	4,155,786	10,283,243

# 運天港

## 船舶積卸し実績

平成24年度

(単位:トン)

品目	輸・移入、輸・移出の別		輸・移入			輸・移出			合計
	輸入	移入	計	輸出	移出	計			
農水産品	穀物	ばら	0	0	0	0	0	0	0
		包装	0	0	0	0	0	0	0
	綿花	0	0	0	0	0	0	0	0
	その他	ばら	0	0	0	0	0	0	0
		包装・有姿	0	0	0	0	0	0	0
林産品	原木	0	0	0	0	0	0	0	
	その他林産品	0	1,141	1,141	0	0	0	1,141	
鉱産品	石炭	0	0	0	0	0	0	0	
	金属鉱	0	0	0	0	0	0	0	
	砂・砂利・石材	0	0	0	0	0	0	0	
	原塩	0	0	0	0	0	0	0	
	その他鉱産品	0	0	0	0	0	0	0	
金属	鉄鋼	0	0	0	0	0	0	0	
機械工業品	非鉄金属	0	0	0	0	0	0	0	
	自動車	トン	0	0	0	0	0	0	
		台数	0	0	0	0	0	0	
その他金属機械工業品	0	475	475	0	0	0	475		
化学工業品	セメント	ばら	0	0	0	0	0	0	
		包装	0	178	178	0	0	0	178
	その他窯業品	0	0	0	0	0	0	0	
	石炭製品	0	0	0	0	0	0	0	
	化学肥料	0	409	409	0	0	0	409	
その他化学工業品	0	2,059	2,059	0	0	0	2,059		
軽工業品	紙・パルプ	0	0	0	0	0	0	0	
	繊維工業品	0	0	0	0	0	0	0	
	砂糖	0	11	11	0	0	0	11	
	その他軽工業品	0	0	0	0	0	0	0	
雑工業品	0	12,848	12,848	0	0	0	12,848		
特殊品	金属くず	0	0	0	5,176	1,736	6,912	6,912	
	動植物性飼・肥料	0	7,115	7,115	0	0	0	7,115	
	実入りコンテナ	0	0	0	0	0	0	0	
	空コンテナ	0	0	0	0	0	0	0	
	その他特殊品	0	102	102	0	0	0	102	
分類不能のもの	0	0	0	0	0	0	0		
計	0	24,338	24,338	5,176	1,736	6,912	31,250		

接岸	経岸	公共埠頭	0	24,338	24,338	5,176	1,736	6,912	31,250
		専用埠頭	0	0	0	0	0	0	0
	沖取	はしけ取り	0	0	0	0	0	0	0
		水面落とし	0	0	0	0	0	0	0
計	0	24,338	24,338	5,176	1,736	6,912	31,250		

平良港

船舶積卸し実績

平成24年度

(単位:トン)

品目	輸・移入、輸・移出の別		輸・移入			輸・移出			合計
	輸入	移入	計	輸出	移出	計			
農水産品	穀物	ばら	0	0	0	0	0	0	0
		包装	0	11	11	0	23	23	34
	綿花		0	0	0	0	0	0	0
	その他	ばら	0	0	0	0	0	0	0
	農水産品	包装・有姿	0	1,546	1,546	0	4,283	4,283	5,829
林産品	原木		0	2,077	2,077	0	0	0	2,077
	その他林産品		0	1,320	1,320	0	15	15	1,335
鉱産品	石炭		0	0	0	0	0	0	0
	金属鉱		0	0	0	0	0	0	0
	砂・砂利・石材		0	5	5	0	0	0	5
	原塩		0	0	0	0	0	0	0
	その他鉱産品		0	0	0	0	0	0	0
金属	鉄鋼		0	9,800	9,800	0	3,815	3,815	13,615
機械工業品	非鉄金属		0	100	100	0	53	53	153
自動車	トン		0	49,132	49,132	0	23,351	23,351	72,483
		台数	0	3,725	3,725	0	1,545	1,545	5,270
	その他金属機械工業品		0	1,812	1,812	0	632	632	2,444
化学工業品	セメント	ばら	0	0	0	0	0	0	0
		包装	0	0	0	0	0	0	0
	その他窯業品		0	1,177	1,177	0	0	0	1,177
	石炭製品		0	0	0	0	0	0	0
	化学肥料		0	3,631	3,631	0	0	0	3,631
その他化学工業品		0	422	422	0	1	1	423	
軽工業品	紙・パルプ		0	0	0	0	0	0	0
	繊維工業品		0	0	0	0	0	0	0
	砂糖		0	0	0	0	21,031	21,031	21,031
	その他軽工業品		0	1,263	1,263	0	270	270	1,533
雑工業品		0	309	309	0	4,228	4,228	4,537	
特殊品	金属くず		0	0	0	0	581	581	581
	動植物性飼・肥料		0	390	390	0	2	2	392
	実入りコンテナ		0	692,579	692,579	0	116,000	116,000	808,579
	空コンテナ		0	0	0	0	559,831	559,831	559,831
	その他特殊品		0	4,770	4,770	0	3,172	3,172	7,942
分類不能のもの		0	0	0	0	353	353	353	
計		0	770,344	770,344	0	737,641	737,641	1,507,985	

接岸	経岸	公共埠頭	0	770,344	770,344	0	737,641	737,641	1,507,985
		専用埠頭	0	0	0	0	0	0	0
	沖取	はしけ取り	0	0	0	0	0	0	0
		水面落とし	0	0	0	0	0	0	0
計		0	770,344	770,344	0	737,641	737,641	1,507,985	

# 石垣港

## 船舶積卸し実績

平成24年度

(単位:トン)

品目	輸・移入、輸・移出の別		輸・移入			輸・移出			合計
	輸入	移入	計	輸出	移出	計			
農水産品	穀物	ばら	0	0	0	0	0	0	0
		包装	0	39	39	0	35	35	74
	綿花		0	0	0	0	0	0	0
	その他	ばら	0	0	0	0	0	0	0
	農水産品	包装・有姿	0	207	207	0	2,538	2,538	2,745
林産品	原木		0	0	0	0	0	0	0
	その他林産品		0	387	387	0	14	14	401
鉱産品	石炭		0	0	0	0	0	0	0
	金属鉱		0	0	0	0	0	0	0
	砂・砂利・石材		0	6	6	0	0	0	6
	原塩		0	0	0	0	0	0	0
	その他鉱産品		0	1	1	0	0	0	1
金属	鉄鋼		0	7,240	7,240	0	0	0	7,240
機械工業品	非鉄金属		0	20	20	0	0	0	20
自動車	トン		0	68,493	68,493	0	29,572	29,572	98,065
		台数	0	5,891	5,891	0	2,274	2,274	8,165
	その他金属機械工業品		0	240	240	0	190	190	430
化学工業品	セメント	ばら	0	0	0	0	0	0	0
		包装	0	9	9	0	0	0	9
	その他窯業品		0	2,963	2,963	0	0	0	2,963
	石炭製品		0	0	0	0	0	0	0
	化学肥料		0	441	441	0	0	0	441
その他化学工業品		2,096	46	2,142	0	7	7	2,149	
軽工業品	紙・パルプ		0	48	48	0	0	0	48
	繊維工業品		0	0	0	0	0	0	0
	砂糖		0	13	13	0	5,340	5,340	5,353
	その他軽工業品		0	664	664	0	206	206	870
雑工業品		0	83	83	0	2	2	85	
特殊品	金属くず		0	1	1	0	253	253	254
	動植物性飼・肥料		0	3,434	3,434	0	0	0	3,434
	実入りコンテナ		0	650,880	650,880	0	158,144	158,144	809,024
	空コンテナ		0	0	0	33,120	472,304	505,424	505,424
	その他特殊品		0	3,463	3,463	0	1,164	1,164	4,627
分類不能のもの		0	0	0	0	0	0	0	
計		2,096	738,678	740,774	33,120	669,769	702,889	1,443,663	

接岸	経岸	公共埠頭	2,096	738,678	740,774	33,120	669,769	702,889	1,443,663
		専用埠頭	0	0	0	0	0	0	0
	沖取	はしけ取り	0	0	0	0	0	0	0
		水面落とし	0	0	0	0	0	0	0
計		2,096	738,678	740,774	33,120	669,769	702,889	1,443,663	

## 四港合計

## 労働者数及び稼働実績報告書（平成24年度）

区 分		月 別	4月	5月	6月	7月	8月	9月	10月	11月	12月	1月	2月	3月	合計
現 場 職 員（人）			124	126	126	135	134	135	137	137	136	136	136	139	1,601
船 内 荷 役	常 用 労 働 者（人）		242	242	244	249	254	254	254	254	253	249	248	248	2,991
	常用労働者稼働延人員（人日）		4,910	4,707	4,835	5,159	4,977	4,934	5,187	5,289	5,340	4,629	4,854	5,086	59,907
	常用労働者稼働延時間（時間）		41,430	38,356	40,116	42,779	42,791	40,756	43,940	44,723	44,369	38,727	39,437	42,190	499,614
	日雇労働者雇用延人員（人日）		681	670	815	737	676	676	714	738	718	813	669	832	8,739
	日雇労働者稼働延時間（時間）		6,342	6,021	7,190	6,676	6,433	6,096	6,525	6,707	6,405	7,647	6,075	7,750	79,867
沿 岸 荷 役	常 用 労 働 者（人）		231	232	231	234	227	226	222	222	222	224	222	221	2,714
	常用労働者稼働延人員（人日）		4,620	4,715	4,648	4,733	4,535	4,233	4,375	4,371	4,387	4,199	4,361	4,299	53,476
	常用労働者稼働延時間（時間）		43,088	42,635	44,469	44,754	42,561	38,022	41,536	41,845	42,546	40,144	39,747	41,397	502,744
	日雇労働者雇用延人員（人日）		1,808	1,502	1,538	1,780	1,670	1,747	2,075	1,914	2,156	1,873	1,801	2,012	21,876
	日雇労働者稼働延時間（時間）		14,169	11,504	12,299	13,819	13,077	13,724	15,888	14,753	17,427	14,442	14,001	15,229	170,332
合 計	常 用 労 働 者（人）		473	474	475	483	481	480	476	476	475	473	470	469	5,705
	常用労働者稼働延人員（人日）		9,530	9,422	9,483	9,892	9,512	9,167	9,562	9,660	9,727	8,828	9,215	9,385	113,383
	常用労働者稼働延時間（時間）		84,518	80,991	84,585	87,533	85,352	78,778	85,476	86,568	86,915	78,871	79,184	83,587	1,002,358
	日雇労働者雇用延人員（人日）		2,489	2,172	2,353	2,517	2,346	2,423	2,789	2,652	2,874	2,686	2,470	2,844	30,615
	日雇労働者稼働延時間（時間）		20,511	17,525	19,489	20,495	19,510	19,820	22,413	21,460	23,832	22,089	20,076	22,979	250,199

那覇港

区 分		月 別	4月	5月	6月	7月	8月	9月	10月	11月	12月	1月	2月	3月	合計
現 場 職 員 (人)			97	98	98	106	105	106	108	108	107	107	107	107	1,254
船 内 荷 役	常 用 勞 働 者 (人)		178	178	180	185	190	190	191	191	190	186	185	185	2,229
	常用労働者稼働延人員(人日)		3,798	3,601	3,759	4,013	3,925	3,874	4,119	4,215	4,227	3,599	3,809	3,965	46,904
	常用労働者稼働延時間(時間)		33,137	30,221	31,918	34,114	34,605	32,880	35,894	36,825	36,022	31,091	31,598	33,750	402,055
	日雇労働者雇用延人員(人日)		563	557	699	619	577	573	597	622	595	701	553	705	7,361
	日雇労働者稼働延時間(時間)		5,324	5,044	6,193	5,662	5,576	5,207	5,514	5,707	5,350	6,683	5,077	6,661	67,998
沿 岸 荷 役	常 用 勞 働 者 (人)		172	173	172	175	168	166	162	162	162	164	162	161	1,999
	常用労働者稼働延人員(人日)		3,488	3,599	3,557	3,569	3,486	3,146	3,262	3,247	3,229	3,091	3,240	3,083	39,997
	常用労働者稼働延時間(時間)		32,104	31,808	33,373	33,147	31,578	27,106	30,315	30,868	30,987	29,463	28,842	29,513	369,104
	日雇労働者雇用延人員(人日)		1,690	1,390	1,428	1,664	1,579	1,637	1,962	1,805	2,035	1,762	1,687	1,881	20,520
	日雇労働者稼働延時間(時間)		13,145	10,533	11,353	12,822	12,288	12,768	14,909	13,812	16,385	13,484	13,017	14,100	158,616
合 計	常 用 勞 働 者 (人)		350	351	352	360	358	356	353	353	352	350	347	346	4,228
	常用労働者稼働延人員(人日)		7,286	7,200	7,316	7,582	7,411	7,020	7,381	7,462	7,456	6,690	7,049	7,048	86,901
	常用労働者稼働延時間(時間)		65,241	62,029	65,291	67,261	66,183	59,986	66,209	67,693	67,009	60,554	60,440	63,263	771,159
	日雇労働者雇用延人員(人日)		2,253	1,947	2,127	2,283	2,156	2,210	2,559	2,427	2,630	2,463	2,240	2,586	27,881
	日雇労働者稼働延時間(時間)		18,469	15,577	17,546	18,484	17,864	17,975	20,423	19,519	21,735	20,167	18,094	20,761	226,614

運天港

区 分		月 別												合計
		4月	5月	6月	7月	8月	9月	10月	11月	12月	1月	2月	3月	
現	場 職 員 (人)	9	10	10	11	11	11	11	11	11	11	11	11	128
船 内 荷 役	常 用 勞 働 者 (人)	13	13	13	13	13	13	13	13	13	13	13	13	156
	常用労働者稼働延人員(人日)	318	321	329	336	319	307	340	327	342	304	310	336	3,889
	常用労働者稼働延時間(時間)	1,664	1,669	1,757	1,820	1,722	1,638	1,821	1,759	1,863	1,639	1,666	1,818	20,836
	日雇労働者雇用延人員(人日)	22	12	23	16	16	16	20	16	20	16	16	24	217
	日雇労働者稼働延時間(時間)	180	96	184	128	128	128	160	128	160	128	128	192	1,740
沿 岸 荷 役	常 用 勞 働 者 (人)	13	13	13	13	13	13	13	13	13	13	13	13	156
	常用労働者稼働延人員(人日)	327	327	331	343	326	315	347	329	334	325	306	337	3,947
	常用労働者稼働延時間(時間)	3,882	3,893	4,099	4,246	4,017	3,823	4,248	4,104	4,348	3,824	3,888	4,242	48,614
	日雇労働者雇用延人員(人日)	22	9	20	15	12	12	16	12	15	13	12	20	178
	日雇労働者稼働延時間(時間)	186	72	160	120	96	96	128	96	120	104	96	160	1,434
合 計	常 用 勞 働 者 (人)	26	26	26	26	26	26	26	26	26	26	26	26	312
	常用労働者稼働延人員(人日)	645	648	660	679	645	622	687	656	676	629	616	673	7,836
	常用労働者稼働延時間(時間)	5,546	5,562	5,856	6,066	5,739	5,461	6,069	5,863	6,211	5,463	5,554	6,060	69,450
	日雇労働者雇用延人員(人日)	44	21	43	31	28	28	36	28	35	29	28	44	395
	日雇労働者稼働延時間(時間)	366	168	344	248	224	224	288	224	280	232	224	352	3,174

平良港

区 分		月 別	4月	5月	6月	7月	8月	9月	10月	11月	12月	1月	2月	3月	合計
現	場	職 員 (人)	11	11	11	11	11	11	11	11	11	11	11	14	135
船 内 荷 役	常 用 勞 働 者 (人)	31	31	31	31	31	31	31	31	31	31	31	31	31	372
	常用労働者稼働延人員(人日)	381	360	340	400	340	360	330	350	370	340	350	370	370	4,291
	常用労働者稼働延時間(時間)	3,015	2,880	2,720	3,200	2,720	2,880	2,640	2,800	2,960	2,720	2,800	2,960	2,960	34,295
	日雇労働者雇用延人員(人日)	26	28	24	32	18	22	22	28	32	28	30	30	30	320
	日雇労働者稼働延時間(時間)	208	224	192	256	144	176	176	224	256	224	240	240	240	2,560
沿 岸 荷 役	常 用 勞 働 者 (人)	29	29	29	29	29	29	29	29	29	29	29	29	29	348
	常用労働者稼働延人員(人日)	448	426	418	472	415	422	396	413	433	424	446	484	484	5,197
	常用労働者稼働延時間(時間)	3,566	3,408	3,332	3,776	3,320	3,376	3,168	3,304	3,464	3,368	3,532	3,824	3,824	41,438
	日雇労働者雇用延人員(人日)	26	28	24	32	18	22	22	28	32	28	30	30	30	320
	日雇労働者稼働延時間(時間)	208	224	192	256	144	176	176	224	256	224	240	240	240	2,560
合 計	常 用 勞 働 者 (人)	60	60	60	60	60	60	60	60	60	60	60	60	60	720
	常用労働者稼働延人員(人日)	829	786	758	872	755	782	726	763	803	764	796	854	854	9,488
	常用労働者稼働延時間(時間)	6,581	6,288	6,052	6,976	6,040	6,256	5,808	6,104	6,424	6,088	6,332	6,784	6,784	75,733
	日雇労働者雇用延人員(人日)	52	56	48	64	36	44	44	56	64	56	60	60	60	640
	日雇労働者稼働延時間(時間)	416	448	384	512	288	352	352	448	512	448	480	480	480	5,120

石垣港

区 分		月 別												合計
		4月	5月	6月	7月	8月	9月	10月	11月	12月	1月	2月	3月	
現	場 職 員 (人)	7	7	7	7	7	7	7	7	7	7	7	7	84
船 内 荷 役	常 用 勞 働 者 (人)	20	20	20	20	20	20	19	19	19	19	19	19	234
	常用労働者稼働延人員(人日)	413	425	407	410	393	393	398	397	401	386	385	415	4,823
	常用労働者稼働延時間(時間)	3,614	3,586	3,721	3,645	3,744	3,358	3,585	3,339	3,524	3,277	3,373	3,662	42,428
	日雇労働者雇用延人員(人日)	70	73	69	70	65	65	75	72	71	68	70	73	841
	日雇労働者稼働延時間(時間)	630	657	621	630	585	585	675	648	639	612	630	657	7,569
沿 岸 荷 役	常 用 勞 働 者 (人)	17	17	17	17	17	18	18	18	18	18	18	18	211
	常用労働者稼働延人員(人日)	357	363	342	349	308	350	370	382	391	359	369	395	4,335
	常用労働者稼働延時間(時間)	3,536	3,526	3,665	3,585	3,646	3,717	3,805	3,569	3,747	3,489	3,485	3,818	43,588
	日雇労働者雇用延人員(人日)	70	75	66	69	61	76	75	69	74	70	72	81	858
	日雇労働者稼働延時間(時間)	630	675	594	621	549	684	675	621	666	630	648	729	7,722
合 計	常 用 勞 働 者 (人)	37	37	37	37	37	38	37	37	37	37	37	37	445
	常用労働者稼働延人員(人日)	770	788	749	759	701	743	768	779	792	745	754	810	9,158
	常用労働者稼働延時間(時間)	7,150	7,112	7,386	7,230	7,390	7,075	7,390	6,908	7,271	6,766	6,858	7,480	86,016
	日雇労働者雇用延人員(人日)	140	148	135	139	126	141	150	141	145	138	142	154	1,699
	日雇労働者稼働延時間(時間)	1,260	1,332	1,215	1,251	1,134	1,269	1,350	1,269	1,305	1,242	1,278	1,386	15,291

## 検数事業者等一覧表

平成25年3月31日現在

事業者名	代表者名 (現地代表者)	所在地	電話 (FAX)	資本金 (千円)	許可年月日(事業種別)			総数 従業員	検数人・検量人・鑑定人数		
					検数	検量	鑑定		検数	検量	鑑定
(一社)全沖縄検数協会	吉村 明雄	〒900-0001 那覇市港町2-12-18	098-863-1711 (863-1213)	39,000	昭41. 12. 7	昭42. 1.23	—	人 119	人 113	人 93	人 —
(一社)日本海事検定協会 鹿児島事業所沖縄事務所	(玉城 実)	〒900-0001 那覇市港町2-6-18	098-862-2200 (862-2710)	1,460,637	—	昭54. 6. 1	昭54. 6. 1	6	—	2	4
アジア検査(資)	仲尾次 昇	〒900-0001 那覇市港町2-17-13 〒901-2132	098-868-1951 (868-3483)	2,080	—	昭42. 5.22	昭41. 3.30	3	—	6	3
(一財)新日本検定協会 沖縄事業所	(照喜名 伸治)	〒901-2132 浦添市伊祖2-2-3	098-871-1516 (871-1517)	—	—	—	平15.6.17	1	—	—	1
(一財)日本穀物検定協会 九州支部沖縄事務所	(武田 勉)	〒901-2122 浦添市勢理客4-4-1	098-878-7398 (876-4561)	—	—	平15.8.14	—	4	—	2	—
5 事業者											

## 港湾運送関連事業者一覧表

平成25年3月31日現在

事業者名	代表者名	所在地	電話 (FAX)	資本金 (千円)	届出年月日	従業員		事業の内容
						関連事業	総計	
沖縄港運(株)	嘉数 昭	〒900-0036 那覇市西2-1-1	098-868-4151 (868-8460)	40,000	昭51. 3. 31	人 13	人 157	船積貨物の荷直・荷造
沖縄荷役サービス(株)	新垣 益幸	〒900-0001 那覇市港町1-16-20	098-860-1941 (867-0236)	15,860	昭51. 3. 31	14	63	同 上
(株)第一港運	島袋 修	〒900-0001 那覇市港町2-12	098-862-2031 (861-1912)	20,130	昭51. 3. 31	8	80	同 上
(株)オウ・ティ・ケイ	内間 耕	〒900-0015 那覇市久茂地3-21-1 〒900-0001	098-862-0021 (862-2690)	90,000	平15. 10. 1	5	168	同 上
(株)沖縄大日警	宮里 恒雄	〒900-0001 那覇市港町2-12-18 〒901-2102	098-868-5115 (868-5116)	10,000	昭49. 5. 23	4	31	船積貨物の警備
琉球警備保障(株)	米須 朝和	〒900-0001 浦添市字前田1-54-1	098-877-1212 (877-1372)	25,000	昭57. 7. 9	2	181	同 上
中央倉庫梱包(株)	新城 安明	〒900-0001 那覇市港町2-17-15 〒900-0002	098-868-1562 (868-1893)	10,000	平 23. 2. 8	8	29	船内固定作業
海邦港運(株)	下地 米蔵	〒906-0008 那覇市曙2-24-13	098-861-4153 (869-1130)	37,750	平 23. 3. 4	8	38	同 上
平良港運(株)	下地 米蔵	宮古島市平良字荷川取320-2	0980-72-3029 (72-2671)	48,000	平 23. 3. 8	8	68	同 上
9 事業者								

倉庫業者一覧表

平成25年3月31日現在

普通倉庫

事業者名 (登録番号)	代表者名	所在地	電話 (FAX)	資本金 千円	登録年月日	従業員		類別及び所管面積(容積)					倉庫証券 発行業務	
						倉庫部門	総計	1~3類	野積	危険品(その他)	危険品(タンク)	貯蔵そう		
						人	人	m <sup>2</sup>	m <sup>3</sup>	m <sup>2</sup>	m <sup>2</sup>	m <sup>3</sup>	m <sup>3</sup>	
琉球物流(株) (355)	大城 毅	〒900-0001 那覇市港町2-17-13	098-861-4700 (868-4862)	73,200	昭34.12.28	17	60	15,412	0	0	0	0	0	○
沖縄第一倉庫(株) (351)	山城 和己	〒900-0036 那覇市西2-26-18	098-868-4808 (868-7649)	61,000	昭34.12.28	12	19	9,202	0	0	0	0	0	○
那覇埠頭倉庫(株) (353)	比嘉 繁昭	〒900-0036 那覇市西2-1-27	098-868-4342 (868-7825)	35,721	昭34.12.28	12	12	2,610	0	1,072	0	0	0	○
(資)コザ倉庫 (1799)	末吉 業信	〒904-2151 沖繩市字松本7-16-22	098-937-2680 (937-3431)	9,000	昭48.1.20	2	3	1,441	0	0	0	0	0	—
琉球食糧(株) (806)	伊舎堂 栄	〒900-0036 那覇市西2-20-5	098-867-2157 (863-4664)	61,000	昭39.9.29	2	30	739	0	0	0	0	0	○
第一食糧(株) (6063)	坂本 盛幸	〒900-0001 那覇市港町3-6-18	098-862-2001 (862-2816)	50,000	平20.7.14	2	28	1,628	0	0	0	0	0	—
沖縄食糧(株) (427)	竹内 聡	〒901-2122 浦添市勢理客4-4-1	098-877-2323 (876-2049)	220,000	昭35.3.1	12	108	8,156	0	0	0	0	0	—
沖縄製粉(株) (1705)	竹内 一郎	〒900-0035 那覇市通堂町1-1	098-868-3141 (868-8279)	100,000	昭47.2.29	6	142	0	0	0	0	19,784	—	
沖縄通関社(株) (3054)	平良 勉	〒900-0027 那覇市山下町5-21	098-858-1521 (858-1529)	35,000	平元.5.30	2	51	614	0	0	0	0	0	—
(株)ジーマック (5268)	新垣 善博	〒901-2123 浦添市西洲2-3-1	098-875-3887 (875-8886)	30,000	平11.2.19	15	45	6,258	0	0	0	0	0	—
(株)ホクガン (1159)	上原 武市	〒900-0001 那覇市港町3-6-1	098-862-2331 (861-4281)	310,000	平14.12.27	21	200	1,453	0	0	0	0	0	—
沖縄ロジテム(株) (5068)	宮城 強	〒900-0001 那覇市港町2-17-1	098-860-1939 (860-1959)	62,350	平15.12.16	12	78	7,368	0	0	0	0	0	—
出光興産(株) (2759)	中野 和久	〒904-2426 うるま市与那城平安座6483	098-977-8341 (977-7411)	108,600,000	昭34.12.28	1	1	0	0	0	803,000	0	0	—
琉球通運(株) (5385)	新垣 安二	〒901-2128 浦添市伊奈武瀬1-9-6	098-862-6621 (864-5211)	49,959	平17.7.12	24	150	6,825	0	0	0	0	0	—
沖縄ヤマト運輸(株) (5639)	赤嶺 真一	〒901-0305 糸満市西崎4-21-3	098-840-3605 (992-0641)	50,000	平18.8.30	13	755	5,013	0	0	0	0	0	—
(株)りゆうせき低温流通 (4639)	新里 孝	〒900-0001 那覇市港町3-7-35	098-862-2549 (862-2939)	100,000	平19.3.30	16	33	230	0	0	0	0	0	—
(株)あんしん (6137)	安里 清秀	〒901-2126 浦添市宮城6-25-9	098-871-3878 (879-6704)	53,500	平20.11.20	10	34	1,140	0	0	0	0	0	—
沖縄日通エアカーゴサービス(株) (6334)	藤澤 義孝	〒901-0224 豊見城市字与根491-2	098-894-8813 (894-8814)	25,000	平21.11.6	3	227	764	0	0	0	0	0	—
(株)坂本ホールディングス (6604)	林 信介	〒901-0305 糸満市西崎5-6-11	098-894-7735 (894-7736)	6,000	平23.2.10	2	3	1,324	0	0	0	0	0	—
双日プロモーション(株) (6606)	平井 和哉	〒900-0001 那覇市港町3-7-70	098-951-1080 (951-1610)	10,000	平23.2.17	2	9	721	0	0	0	0	0	—
(株)産経運輸 (6624)	新垣 安二	〒901-2128 浦添市伊奈武瀬1-9-11	098-862-5244 (862-5720)	10,000	平23.3.8	31	31	6,463	0	0	0	0	0	—
北部港運(株) (6635)	崎原 清	〒905-0404 今帰仁村上運天335-10	0980-56-2507 (56-3204)	11,500	平23.3.30	4	5	1,652	0	0	0	0	0	—
南西石油(株) (6638)	川上 オスワルト	〒903-0210 西原町字小那覇858	098-882-9149 (946-0133)	15,125,000	平23.4.6	3	119	0	0	0	621,000	0	0	—
琉球倉庫運輸(株) (6671)	伊是名 昇英	〒900-0001 那覇市港町2-5-8	098-861-2824 (861-2916)	20,008	平23.5.20	5	40	641	0	0	0	0	0	—
沖縄西濃運輸(株) (6912)	上原 勇人	〒901-2223 宜野湾市大山7-8-8	098-898-8804 (898-8016)	30,000	平24.7.26	27	226	5,228	0	0	0	0	0	—
マルエー物流(株) (7002)	糸満 均	〒900-0035 那覇市通堂町2-1	098-861-1884 (893-9103)	48,490	平25.1.28	1	50	1,487	0	0	0	0	0	—
昭和化学工業(株) (7027)	比嘉 克己	〒904-2201 うるま市字昆布1455番地	098-972-6611 (972-3541)	91,500	平25.3.4	3	53	0	0	0	490	0	0	—
27事業者								86,369	0	1,072	1,424,490	19,784		

他局管轄(他の運輸局管内に主たる営業所があり、当局管内に営業所をもっている倉庫業者である。)

平成25年3月31日現在

事業者名 (登録番号)	代表者名	所在地	電話 (FAX)	資本金	登録年月日	従業員		類別及び所管面積(容積)					倉庫証券 発行業務
						倉庫部門	総計	1~3類	野積	危険品(その他)	危険品(タンク)	貯蔵そう	
サントリーロジスティクス(株) (4427)(沖縄営業所)	千原 光	〒900-0003 那覇市安謝628	098-867-3631 (867-3631)	千円 350,000	平14.2.7	人 1	人 6	m <sup>2</sup> 1,719	m <sup>2</sup> 0	m <sup>2</sup> 0	m <sup>3</sup> 0	m <sup>3</sup> 0	-
JX日鉱日石エネルギー(株) (5086)(平安座倉庫)	一色 誠一	〒904-2426 うるま市与那城平安座6483	098-977-8341 (977-7411)	139,437,385	平17.7.6	1	1	0	0	0	803,000	0	-

冷蔵倉庫

平成25年3月31日現在

事業者名 (登録番号)	代表者名	所在地	電話 (FAX)	資本金	登録年月日	従業員		級別及び所管容積		
						倉庫部門	総計	C 級	F 級	合計
(株)リウスイ (2747)	仲村 巖	〒900-0001 那覇市港町4-3-30	098-868-3146 (861-6631)	千円 120,000	昭35. 1. 4	人 10	人 40	m <sup>3</sup> 0	m <sup>3</sup> 8,684	m <sup>3</sup> 8,684
琉球大洋(株) (2613)	滝上 豊	〒900-0001 那覇市港町3-4-1	098-862-2659 (861-6023)	90,000	昭35. 1.11	17	27	2,031	23,087	25,118
(株)ホクガン (1159)	上原 武市	〒900-0001 那覇市港町3-6-1	098-862-2331 (861-4281)	310,000	昭42.11.30	21	200	0	22,732	22,732
(株)りゅうせき低温流通 (4639)	新里 孝	〒900-0001 那覇市港町3-7-35	098-862-2549 (862-2939)	100,000	昭50. 2.18	16	33	4,352	29,280	33,632
(財)沖縄県水産公社 (2520)	金城 明律	〒901-0305 糸満市西崎町1-4-11	098-992-3511 (992-5434)	592,371	昭57. 5. 6	2	10	0	1,790	1,790
沖縄明販(株) (4035)	仲田 勝男	〒901-2123 浦添市西洲2-9-5	098-875-3103 (875-3106)	10,000	平 8. 8.26	3	98	1,710	2,430	4,140
琉球通運(株) (5385)	新垣 安二	〒901-2123 浦添市伊奈武瀬1-9-6	098-862-6621 (864-5211)	49,959	平17.7.12	24	150	3,720	2,380	6,100
(株)沖縄急送 (5607)	濱田 良衛	〒901-2123 浦添市西洲2-6-4	098-873-0914 (873-0916)	40,000	平18.7.4	3	94	1,600	1,880	3,480
(株)産経運輸 (6624)	新垣 安二	〒901-2128 浦添市伊奈武瀬1-9-11	098-862-5244 (862-5720)	10,000	平23.3.8	31	31	1,134	0	1,134
沖縄フクトク物流(株) (6718)	及川 良雄	〒900-0001 那覇市港町2-7-1	098-861-9010 (861-9011)	5,000	平23.9.5	9	9	212	429	641
北部港運(株) (6635)	崎原 清	〒905-0404 今帰仁村上運天335-10	0980-56-2507 (56-3204)	11,500	平24.5.7	4	5	2,604	9,906	12,510
11事業者								17,363	102,598	119,961

他局管轄(他の運輸局管内に主たる営業所があり、当局管内に営業所をもっている倉庫業者である。)

平成25年3月31日現在

事業者名 (登録番号)	代表者名	所在地	電話 (FAX)	資本金	登録年月日	従業員		級別及び所管容積		
						倉庫部門	総計	C 級	F 級	合計
三菱食品(株) (6865)	井上 彪	〒901-2124 浦添市小湾59	098-876-9700 (876-9696)	千円 2,000,000	平23.4.27	人 55	人 89	m <sup>3</sup> 2,397	m <sup>3</sup> 2,394	m <sup>3</sup> 4,791

普通倉庫の品目別寄託貨物の推移(10品目分類)

(単位:トン)

品目	平成20年度		平成21年度		平成22年度		平成23年度		平成24年度	
	入庫量	月間平均在庫量	入庫量	月間平均在庫量	入庫量	月間平均在庫量	入庫量	月間平均在庫量	入庫量	月間平均在庫量
農水産品	99,325	25,415	92,638	24,290	98,534	21,407	100,022	19,730	80,799	19,431
金属	0	0	0	0	10	1	0	0	0	0
金属製品・機械	32,428	2,723	35,221	3,122	36,346	2,827	47,901	3,607	47,179	4,036
窯業品	292	90	236	174	6,261	103	856	587	118	90
その他の化学工業品	69,690	120,227	33,487	103,014	33,610	102,954	198,726	136,475	32,253	82,104
紙・パルプ	721	103	939	119	4,826	563	4,986	667	4,522	645
繊維工業品	57	0	15	2	6	6	7	8	5	4
食料工業品	203,311	14,837	151,516	10,432	137,028	10,083	131,298	9,316	123,146	8,111
雑工業品	35,628	3,749	34,479	3,198	22,902	1,933	23,695	2,885	24,806	2,276
雑品	10,940	1,049	11,671	1,259	10,097	1,160	25,482	2,140	26,962	2,518
合計	452,392	168,193	360,202	145,610	349,620	141,037	532,973	175,415	339,790	119,215

注1. 1～3類倉庫、野積倉庫、貯蔵そう倉庫及び危険品倉庫の寄託貨物の合計である。

2. 分類: 農水産品(米・麦・雑穀・豆・畜産品・水産品・油脂用作物・葉たばこ・その他の農産品)、金属(鉄鋼・非鉄金属)、金属製品・機械(金属製品・電気機械・その他の機械)、窯業品(板ガラス・同製品・その他の窯業品)、その他の化学工業品(石油製品・化学薬品・化学肥料・洗顔塗料・合成樹脂・その他の化学工業品)、紙・パルプ、繊維工業品(化学繊維糸・その他の糸・化学繊維織物・その他の織物)、食料工業品(缶詰・びん詰・砂糖・飲料・その他の食料工業品)、雑工業品(織物製品・その他の日用品・ゴム製品・その他の製造工業品)、雑品(天然ゴム・木材・非金属鉱物・動植物性飼肥料・雑品)

冷蔵倉庫の品目別寄託貨物の推移(10品目分類)

(単位:トン)

品目	年度 項目	平成20年度		平成21年度		平成22年度		平成23年度		平成24年度	
		入庫量	月間平均	入庫量	月間平均 在庫量	入庫量	月間平均 在庫量	入庫量	月間平均 在庫量	入庫量	月間平均 在庫量
生鮮水産物		57	37	214	6	150	36	21	6	18	6
冷凍水産物		11,325	3,344	9,807	3,380	10,215	2,931	9,771	3,000	20,336	4,305
塩干水産物		2,493	780	1,279	596	796	467	886	405	730	323
水産加工品		1,789	839	1,074	800	1,040	629	888	624	1,308	802
畜産物		13,809	2,025	14,147	1,965	15,119	2,376	13,063	2,403	14,968	2,941
畜産加工品		5,002	585	5,257	706	5,608	704	6,990	723	6,108	772
農産物		3,502	1,036	1,967	1,059	1,933	1,020	3,227	737	5,408	659
農産加工品		2,103	457	1,578	486	1,279	347	1,605	354	3,473	738
冷凍食品		13,676	1,291	15,643	1,379	17,057	1,449	18,312	1,631	22,563	2,139
その他		1,488	119	2,064	230	1,850	125	464	100	526	134
合計		55,244	10,513	53,030	10,607	55,047	10,084	55,227	9,983	75,438	12,819

## 倉庫の利用率及び年間回転数

倉庫の類別(年度)		延所管面積	延在貨面積	利用率	入庫量	平均月末在庫量	年間回転数
一 類 倉 庫		m <sup>2</sup>	m <sup>2</sup>	%	百トン	百トン	
	平成20年度	707,709	409,830	57.9	3,581	379	9.5
	平成21年度	726,030	391,296	53.9	3,094	323	9.6
	平成22年度	735,741	380,877	51.8	3,019	321	9.4
	平成23年度	950,760	514,963	54.2	3,222	379	8.5
	平成24年度	1,042,970	492,895	47.3	3,005	380	7.9
野 積 倉 庫		m <sup>2</sup>	m <sup>2</sup>	%	百トン	百トン	
	平成20年度	0	0	0.0	0	0	--
	平成21年度	0	0	0.0	0	0	--
	平成22年度	0	0	0.0	0	0	--
	平成23年度	0	0	0.0	0	0	--
	平成24年度	0	0	0.0	0	0	--
危 険 品 倉 庫 (建屋)		m <sup>2</sup>	m <sup>2</sup>	%	百トン	百トン	
	平成20年度	12,864	4,059	31.6	12	1	8.9
	平成21年度	12,864	4,275	33.2	14	1	11.4
	平成22年度	12,864	4,089	31.8	14	1	11.4
	平成23年度	12,864	2,988	23.2	20	2	8.8
	平成24年度	12,864	2,163	16.8	19	2	10.8
危 険 品 倉 庫 (タンク)		m <sup>3</sup>	m <sup>3</sup>	%	百トン	百トン	
	平成20年度	19,272,000	1,705,164	8.8	388	1,186	0.3
	平成21年度	19,272,000	1,390,218	7.2	0	1,013	--
	平成22年度	19,272,000	1,253,016	6.5	0	--	--
	平成23年度	26,724,000	1,588,671	5.9	1,620	1,342	1.2
	平成24年度	26,725,470	1,157,556	4.3	4	798	0.0
貯 蔵 そ う 倉 庫		m <sup>3</sup>	m <sup>3</sup>	%	百トン	百トン	
	平成20年度	435,384	176,103	40.4	541	116	4.7
	平成21年度	435,384	185,517	42.6	492	119	4.1
	平成22年度	435,384	156,543	36.0	462	75	6.1
	平成23年度	435,384	76,476	17.6	465	31	14.8
	平成24年度	435,384	12,555	2.9	368	13	29.0
冷 蔵 倉 庫		m <sup>3</sup>	m <sup>3</sup>	%	百トン	百トン	
	平成20年度	1,096,848	341,091	31.1	552	105	5.2
	平成21年度	1,096,848	343,755	31.3	530	106	5.0
	平成22年度	1,156,410	338,787	29.3	550	101	5.5
	平成23年度	1,290,777	331,332	25.7	552	100	5.5
	平成24年度	1,497,024	369,561	24.7	754	128	5.9

注: 利用率 = 在貨面積(又は容積) / 所管面積(又は容積) × 100  
 年間回転数 = 入庫量 / 平均月末在庫量

## 廃油処理施設の概要

平成25年3月31日現在

廃油処理施設 設置者名	代表者名 (現地代表者)	所在地	電話 (FAX)	資本金 (千円)	届出・許可 年月日	従業員 処理部門	従業員 総計	廃油処理能力 (m <sup>3</sup> /日)	備考
南西石油(株)	川上オズワルド	〒903-0103 西原町字小那覇858	098-882-9555 (945-3337)	17,125,000	昭46.7.19	4	200	730	自家用
(株)環境ソリューション	仲西 昇	〒904-2142 沖縄市字登川3320-1	098-937-8660 (937-8611)	10,000	平20.8.4	31	34	252	事業用
関東砒産(株) 沖縄事務所	今橋 聡二郎	〒904-2172 沖縄市泡瀬3-143-19	098-929-0166 (電話番号に同じ)	32,000	平23.3.11	3	30	200	事業用

# III 船 舶

## 登 録 船 舶 数

平成24年12月末現在

局 別	用途別	漁 船		貨物船		旅客船		その他		合 計	
	船種別	汽 船	帆船	汽 船	帆船	汽 船	帆船	汽 船	帆船	汽 船	帆船
本 局	隻 数	3	0	24	0	19	0	20	0	66	0
	総トン数	736	0	105,119	0	17,277	0	4,506	0	127,638	0
宮 古	隻 数	0	0	1	0	5	0	1	0	7	0
	総トン数	0	0	41	0	1,202	0	70	0	1,313	0
八 重 山	隻 数	0	0	2	0	13	0	0	0	15	0
	総トン数	0	0	332	0	1,676	0	0	0	2,008	0
合 計	隻 数	3	0	27	0	37	0	21	0	88	0
	総トン数	736	0	105,492	0	20,155	0	4,576	0	130,959	0

- \* 貨客船は、旅客船に含む。
- \* 引船、台船、プレジャーボート、取締船(漁業関連は、除く。)等は、その他に含む。
- \* 漁業実習船、漁業調査船、漁業取締船等は、漁船に含む。
- \* 油槽船は、貨物船に含む。
- \* 総トン数各計は、1トン未満切り捨て。

## 登録船舶の推移(トン数別、区分別)

各年12月末現在

年 船質別 区分	平成20年				平成21年				平成22年				平成23年				平成24年			
	木		鋼		木		鋼		木		鋼		木		鋼		木		鋼	
	隻数	総トン数	隻数	総トン数	隻数	総トン数	隻数	総トン数	隻数	総トン数	隻数	総トン数	隻数	総トン数	隻数	総トン数	隻数	総トン数	隻数	総トン数
20トン以上～100トン未満	0	0	31	2,002	0	0	30	1,939	0	0	31	2,030	0	0	29	1,832	0	0	25	1,573
100～1,000	0	0	53	22,724	0	0	53	22,724	0	0	55	23,823	0	0	53	22,902	0	0	53	22,750
1,000～3,000	0	0	2	3,161	0	0	2	3,161	0	0	2	3,161	0	0	2	3,161	0	0	3	4,349
3,000～10,000	0	0	6	43,847	0	0	6	43,847	0	0	5	38,255	0	0	5	38,255	0	0	4	31,454
10,000～30,000	0	0	2	20,536	0	0	2	20,536	0	0	2	20,369	0	0	2	20,369	0	0	2	20,369
50,000～	0	0	0	0	0	0	0	0	0	0	0	0	0	0	1	50,464	0	0	1	50,464
合 計	0	0	94	92,270	0	0	93	92,207	0	0	95	87,638	0	0	92	136,983	0	0	88	130,959

## 登録船舶(隻数・総トン数)の推移

各年12月末現在

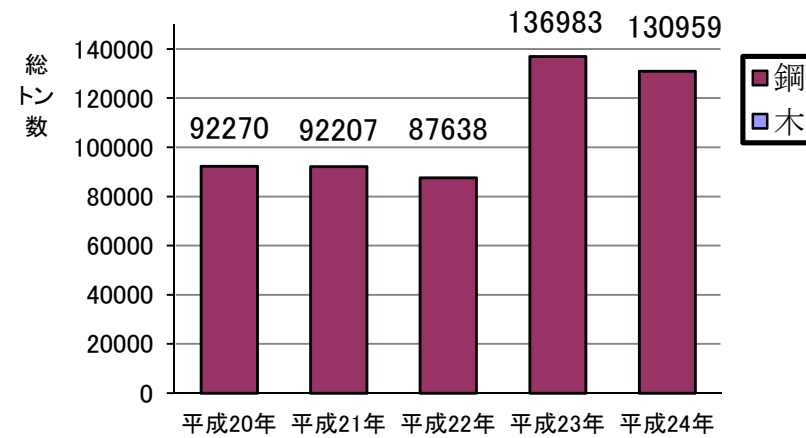
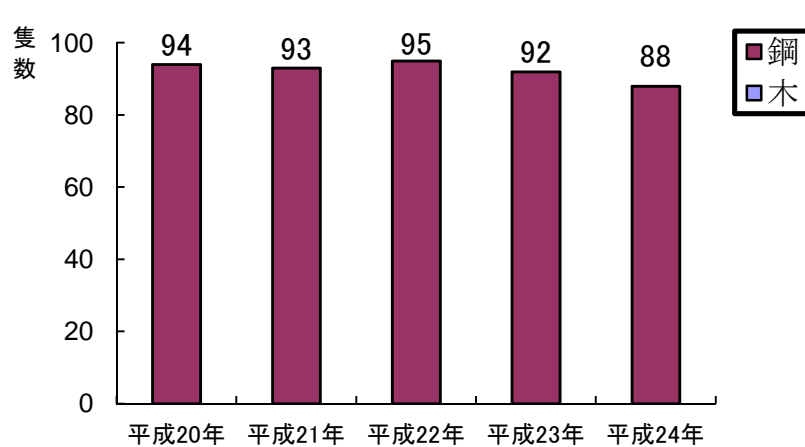

### 国際トン数証書等発給事務実績

区分		年度別																			
		平成 20 年度				平成 21 年度				平成 22 年度				平成 23 年度				平成 24 年度			
局別		本局	宮古	八重山	計	本局	宮古	八重山	計	本局	宮古	八重山	計	本局	宮古	八重山	計	本局	宮古	八重山	計
国際 トン数	新規	0	0	0	0	0	0	0	0	1	0	0	1	0	0	0	0	0	0	0	0
	書換	0	0	0	0	0	0	0	0	1	0	0	1	0	0	0	0	0	0	0	0
	再交付	0	0	0	0	0	0	0	0	0	0	0	0	0	0	0	0	0	0	0	0
総 トン数	新規	0	0	0	0	0	0	0	0	0	0	0	0	0	0	0	0	0	0	0	0
	書換	0	0	0	0	0	0	0	0	0	0	0	0	0	0	0	0	0	0	0	0
	再交付	0	0	0	0	0	0	0	0	0	0	0	0	0	0	0	0	0	0	0	0
載 貨 重 量 ト ン 数	新規	0	0	0	0	0	0	0	0	0	0	0	0	0	0	0	0	0	0	0	0
	書換	0	0	0	0	0	0	0	0	1	0	0	1	0	0	0	0	0	0	0	0
	再交付	0	0	0	0	0	0	0	0	0	0	0	0	0	0	0	0	0	0	0	0
パ ナ マ 運 河 及 エ ズ 運 河 ト ン 数	新規	0	0	0	0	0	0	0	0	0	0	0	0	0	0	0	0	0	0	0	0
	書換	0	0	0	0	0	0	0	0	0	0	0	0	0	0	0	0	0	0	0	0
	再交付	0	0	0	0	0	0	0	0	0	0	0	0	0	0	0	0	0	0	0	0
責 任 ト ン 数	新規	0	0	0	0	0	0	0	0	0	0	0	0	0	0	0	0	0	0	0	0
	書換	0	0	0	0	0	0	0	0	0	0	0	0	0	0	0	0	0	0	0	0
	再交付	0	0	0	0	0	0	0	0	0	0	0	0	0	0	0	0	0	0	0	0
そ の 他	新規	0	0	0	0	0	0	0	0	0	0	0	0	0	0	0	0	0	0	0	0
	書換	0	0	0	0	0	0	0	0	0	0	0	0	0	0	0	0	0	0	0	0
	再交付	0	0	0	0	0	0	0	0	0	0	0	0	0	0	0	0	0	0	0	0

登録船舶状況（局別、トン数別、区分別）

平成24年12月末現在

用途別 船質別 トン数区分	局別	漁 船				貨物船				旅客船				その他				合計			
		木		鋼		木		鋼		木		鋼		木		鋼		木		鋼	
		隻数	総トン数	隻数	総トン数	隻数	総トン数	隻数	総トン数	隻数	総トン数	隻数	総トン数	隻数	総トン数	隻数	総トン数	隻数	総トン数	隻数	総トン数
200トン以上 1000トン未満	本局	0	0	1	61	0	0	3	114	0	0	3	144	0	0	6	410	0	0	13	729
	宮古	0	0	0	0	0	0	1	41	0	0	0	0	0	0	1	70	0	0	2	111
	八重山	0	0	0	0	0	0	1	54	0	0	9	679	0	0	0	0	0	0	10	733
	小計	0	0	1	61	0	0	5	209	0	0	12	823	0	0	7	480	0	0	25	1,573
1000トン以上 1,0000トン未満	本局	0	0	2	675	0	0	14	10,375	0	0	14	6,720	0	0	13	2,503	0	0	43	20,273
	宮古	0	0	0	0	0	0	0	0	0	0	5	1,202	0	0	0	0	0	0	5	1,202
	八重山	0	0	0	0	0	0	1	278	0	0	4	997	0	0	0	0	0	0	5	1,275
	小計	0	0	2	675	0	0	15	10,653	0	0	23	8,919	0	0	13	2,503	0	0	53	22,750
1,0000トン以上 3,0000トン未満	本局	0	0	0	0	0	0	1	1,568	0	0	1	1,188	0	0	1	1,593	0	0	3	4,349
	宮古	0	0	0	0	0	0	0	0	0	0	0	0	0	0	0	0	0	0	0	0
	八重山	0	0	0	0	0	0	0	0	0	0	0	0	0	0	0	0	0	0	0	0
	小計	0	0	0	0	0	0	1	1,568	0	0	1	1,188	0	0	1	1,593	0	0	3	4,349
3,0000トン以上	本局	0	0	0	0	0	0	6	93,062	0	0	1	9,225	0	0	0	0	0	0	7	102,287
	宮古	0	0	0	0	0	0	0	0	0	0	0	0	0	0	0	0	0	0	0	0
	八重山	0	0	0	0	0	0	0	0	0	0	0	0	0	0	0	0	0	0	0	0
	小計	0	0	0	0	0	0	6	93,062	0	0	1	9,225	0	0	0	0	0	0	7	102,287
本局	0	0	3	736	0	0	24	105,119	0	0	19	17,277	0	0	20	4,506	0	0	66	127,638	
宮古	0	0	0	0	0	0	1	41	0	0	5	1,202	0	0	1	70	0	0	7	1,313	
八重山	0	0	0	0	0	0	2	332	0	0	13	1,676	0	0	0	0	0	0	15	2,008	
合計	0	0	3	736	0	0	27	105,492	0	0	37	20,155	0	0	21	4,576	0	0	88	130,959	

## 登録船舶の推移(用途別、局別)

各年12月末現在

用途	局別	年 船質別 隻・トン数	平成20年				平成21年				平成22年				平成23年				平成24年			
			木		鋼		木		鋼		木		鋼		木		鋼		木		鋼	
			隻数	総トン数	隻数	総トン数	隻数	総トン数	隻数	総トン数	隻数	総トン数	隻数	総トン数	隻数	総トン数	隻数	総トン数	隻数	総トン数	隻数	総トン数
漁船	本局	0	0	5	849	0	0	4	785	0	0	3	724	0	0	3	724	0	0	3	736	
	宮古	0	0	0	0	0	0	0	0	0	0	0	0	0	0	0	0	0	0	0	0	
	八重山	0	0	0	0	0	0	0	0	0	0	0	0	0	0	0	0	0	0	0	0	
	小計	0	0	5	849	0	0	4	785	0	0	3	724	0	0	3	724	0	0	3	736	
貨物船	本局	0	0	23	41,265	0	0	23	41,265	0	0	26	63,803	0	0	26	64,048	0	0	24	105,119	
	宮古	0	0	1	40	0	0	1	40	0	0	1	41	0	0	1	41	0	0	1	41	
	八重山	0	0	2	332	0	0	2	332	0	0	2	332	0	0	2	332	0	0	2	332	
	小計	0	0	26	41,637	0	0	26	41,637	0	0	29	64,176	0	0	29	64,421	0	0	27	105,492	
旅客船	本局	0	0	22	43,706	0	0	22	43,706	0	0	20	16,431	0	0	20	16,422	0	0	19	17,277	
	宮古	0	0	6	1,281	0	0	6	1,281	0	0	6	1,281	0	0	6	1,281	0	0	5	1,202	
	八重山	0	0	11	1,381	0	0	11	1,381	0	0	13	1,676	0	0	13	1,676	0	0	13	1,676	
	小計	0	0	39	46,368	0	0	39	46,368	0	0	39	19,388	0	0	39	19,379	0	0	37	20,155	
その他	本局	0	0	21	3,080	0	0	21	3,081	0	0	21	3,082	0	0	20	52,389	0	0	20	4,506	
	宮古	0	0	2	169	0	0	2	169	0	0	2	169	0	0	1	70	0	0	1	70	
	八重山	0	0	1	167	0	0	1	167	0	0	1	99	0	0	0	0	0	0	0	0	
	小計	0	0	24	3,416	0	0	24	3,417	0	0	24	3,350	0	0	21	52,459	0	0	21	4,576	
合計		0	0	94	92,270	0	0	93	92,207	0	0	95	87,638	0	0	92	136,983	0	0	88	130,959	

## 船舶登録事務取扱実績

項目別	年度別 局別	平成20年度				平成21年度				平成22年度				平成23年度				平成24年度			
		本局	宮古	八重山	計	本局	宮古	八重山	計	本局	宮古	八重山	計	本局	宮古	八重山	計	本局	宮古	八重山	計
登録件数	新規	1	0	1	2	0	0	0	0	1	0	1	2	4	0	0	4	1	0	0	1
	変更	2	0	1	3	5	2	0	7	7	1	2	10	0	0	1	1	3	0	1	4
	抹消	2	0	0	2	2	0	0	2	1	0	2	3	3	1	1	5	2	0	0	2
	訂正	0	0	0	0	0	0	0	0	0	0	0	0	0	1	0	1	0	2	0	2
	計	5	0	2	7	7	2	0	9	9	1	5	15	7	2	2	11	6	2	1	9
証書交付件数	船舶国籍証書	3	0	2	5	5	2	0	7	8	0	0	8	4	1	1	6	4	0	1	5
	仮船舶国籍証書	0	0	0	0	0	0	0	0	1	0	0	1	0	0	0	0	0	0	0	0
	英訳書	0	0	0	0	0	0	0	0	0	0	0	0	0	0	0	0	0	0	0	0
	仮英訳書	0	0	0	0	0	0	0	0	0	0	0	0	0	0	0	0	0	0	0	0
	計	3	0	2	5	5	2	0	7	9	0	0	9	4	1	1	6	4	0	1	5
交本・抄本 交付件数	原簿	13	0	0	13	11	0	0	11	9	0	0	9	16	1	0	17	10	0	0	10
	原簿抄本	0	0	0	0	0	0	0	0	0	0	0	0	0	0	0	0	0	0	0	0
	原簿閲覧	0	0	0	0	0	0	0	0	0	0	0	0	0	0	0	0	0	0	0	0
	計	13	0	0	13	11	0	0	11	9	0	0	9	16	1	0	17	10	0	0	10
検認証書 件数	鋼船100G/T以上	16	1	1	18	2	0	0	2	10	1	0	11	4	1	2	7	10	1	1	12
	鋼船100G/T未満	6	1	1	8	9	1	4	14	7	0	3	10	3	3	2	8	5	1	4	10
	木船	0	0	0	0	0	0	0	0	0	0	0	0	0	0	0	0	0	0	0	0
	計	22	2	2	26	11	1	4	16	17	1	3	21	7	4	4	15	15	2	5	22
検認延期許可件数		3	0	0	3	0	0	0	0	0	0	0	0	0	0	0	0	0	0	0	0

Ⅲ 船舶  
造船  
造船所一覧表

管内造船所数

(平成25年4月1日現在)

造船法		小型船造船業法	造船所数合計
許可	届出	登録	
造船所数	造船所数	造船所数	
2	1	3	6

(注)

1. 国土交通省資料による
2. 造船法許可造船所は、500総トン以上又は長さ50メートル以上の鋼船を製造、修繕することができる造船所
3. 小型船造船業登録造船所は、20総トン以上又は長さ15メートル以上の鋼船(500総トン以上又は長さ50メートル以上のものを除く。)及び木船を製造、修繕することができる造船所
4. 造船所数合計は、造船法及び小型船造船業法に基づいて、許可、登録、届出されている造船所の数

## 船舶の製造及び修繕実績

事項			年度					
			H19	H20	H21	H22	H23	H24
鋼船の製造及び修繕	製 造	隻 数	1(1)	0(0)	0(0)	1(1)	1(1)	1(1)
		総トン数	—	—	—	—	—	—
		金額(千円)	—	—	—	—	—	—
	修 繕	隻 数	415	382	407	407	377	374
		総トン数	156,377	172,085	217,092	248,111	214,459	266,872
		金額(千円)	656,086	744,170	691,554	672,305	706,995	529,895
関 連 工 業	件 数	778	826	830	839	748	679	
	金額(千円)	713,638	689,897	699,033	757,083	716,579	665,514	

注意1. 造船造機統計調査報告義務者である許可又は登録された造船業者及び船用工業並びに小型船舶製造業者の実績である。

2. 小型船舶製造業者からの報告(平成14年度より施行される。)で確認できるものは、製造された隻数のみであり、これを( )内で内数表示。

3. 関連工業の件数については、造機(ディーゼル機関等)の修繕件数である。

# 船舶検査業務

## 1. 船舶の安全検査

船舶の航行の安全と人命の安全に関する国際基準を定めた「海上における人命の安全のための国際条約」(SOLAS 条約)等を受け、本条約実施のための国内措置として制定された船舶安全法に基づき、船舶及び船舶の諸設備の検査を実施している。

船舶検査には、初めて船舶を航行の用に供するとき、または船舶検査証書の有効期間満了時に行う定期検査、定期検査と定期検査の間に行う中間検査、船舶の構造・設備等の改造若しくは修理等があったときに行う臨時検査、船舶検査証書を持たない船舶を臨時に航行の用に供するときに行う臨時航行検査などがある。

検査の実施機関としては、総トン数 20 トン以上の船舶については地方運輸局(運輸監理部、沖縄総合事務局含む)が、総トン数 20 トン未満の船舶については、日本小型船舶検査機構(JCI:Japan Craft Inspection Organization)が担当し、県内では当局及び JCI 沖縄支部がその検査業務を実施している。

この他、検査の合理化制度として、認定事業場及び型式承認制度並びに特定サービスステーション(表 1)等の活用により受検者の利便が図られている。

船舶による危険物の運送については、運送中に事故が起こった場合には、当該船舶は勿論のこと、付近の船舶や港湾施設等各方面に大きな災害を与えるばかりか、多数の人命の損失にもつながることになる。このため、我が国においては「危険物船舶運送及び貯蔵規則」により安全確保を図り、立入検査等を実施している。

さらに、国際海事機関(IMO:International Maritime Organization)において船舶の航行の安全の確保を図る目的に策定された「国際安全管理規則(ISM コード)」が、平成 10 年 7 月 1 日より国内法制化され、国際航海するすべての旅客船及び総トン数 500 トン以上の貨物船等に同規則が適用されている。当該規則適用外の船舶においては申請に基づく任意の認定制度がある。

沖縄総合事務局の検査業務は、本局に配置された海事技術専門官が、沖縄本島をはじめ、宮古・八重山両運輸事務所管内を含めて実施している。受検船舶は離島航路の旅客船、港湾整備等に従事する作業船等が多い反面、漁船の受検が極めて少ないのが特徴で、管内における平成 24 年度の受検隻数は、延べ 159 隻となっている。

表 1 管内の特定サービスステーション等の状況

### (1) 船舶電気ぎ装工事特定事業場

事業者の名称	事業場の所在地	備 考
新糸満造船株式会社	糸満市西崎町1-6-2	TEL 098-994-5111 FAX 098-992-3650

### (2) GMDSS サービスステーション

事業者の名称	事業場の所在地	設備の種別	備 考
海邦無線株式会社	那覇市曙1丁目18-14	G M D S S 航海用具	TEL 098-863-4537 FAX 098-863-4543
フルノ九州販売株式会社	那覇市港町1丁目1-16 鮪会館2階	G M D S S 航海用具	TEL 098-863-7779 FAX 098-862-4578
にしき産業株式会社	豊見城市字渡橋名288	G M D S S 救命設備	TEL 098-867-4167 FAX 098-866-3803
株式会社シモセン 沖縄サービスステーション	糸満市西崎町1丁目6-20	G M D S S 救命設備	TEL 098-987-4034 FAX 098-987-0435

※GMDSS とは、Global Maritime Distress and Safety System(「海上における遭難及び安全の世界的な制度」)の略称。

モールス通信システムに代わる衛星通信技術やデジタル通信技術を用いた通信システム。

### (3) 航海用レーダ等の整備を行う事業場

事業者の名称	事業場の所在地	設備の範囲	備 考
海邦無線株式会社	那覇市曙1丁目18-14	航海用レーダー、電子プロットング装置、自動物標追跡装置、自動衝突予防援助装置、船舶自動識別装置(これに接続された衛星航法装置を含む。)、航海情報記録装置及び簡易型航海情報記録装置	TEL 098-863-4537 FAX 098-863-4543

事業者の名称	事業場の所在地	設備の範囲	備 考
フルノ九州販売株式会社	那覇市港町1丁目1-16 鮪会館2階	航海用レーダー、電子プロットング装置、自動物標追跡装置、自動衝突予防援助装置、船舶自動識別装置(これに接続された衛星航法装置を含む。)、航海情報記録装置及び簡易型航海情報記録装置	TEL 098-863-7779 FAX 098-862-4578

#### (4) 内燃機関のサービスステーション

事業者の名称	事業場の所在地	備 考
琉球内燃機株式会社	糸満市西崎町4-8-2	TEL 098-994-0460 FAX 098-992-1878
株式会社沖縄機械整備	糸満市西崎町4-8	TEL 098-992-5060 FAX 098-992-1538
ヤンマー沖縄株式会社	宜野湾市大山7丁目11-12	TEL 098-898-3111 FAX 098-898-8082
新糸満造船株式会社	糸満市西崎町1-6-2	TEL 098-994-5111 FAX 098-992-3650
有限会社津島工業	うるま市勝連平敷屋380 5	TEL 098-978-3668 FAX 098-978-3650

## 2. 海洋汚染等防止設備の検査等

船舶や海洋施設等から油等の排出による海洋の汚染を防止するために「海洋汚染防止条約」(MARPOL 条約)等を受けて「海洋汚染等及び海上災害の防止に関する法律」が制定され船舶及び船舶に備え付けられる海洋汚染等防止のための設備についての検査を行っている。

海洋汚染等の防止に関する検査は、総トン数 100 トン未満の船舶を除き総ての船舶が対象となるビルジの排出に関する設備と油又は有害液体物質のばら積み貨物を運送するタンカーの構造等について行っており総トン数 150 トン以上のタンカー及びタンカー以外の船舶で総トン数 400 トン以上の船舶について、一定期間毎に定期的検査等を実施している。平成 24 年度の実績は 5 隻である。

また、平成 5 年 4 月には油濁防止緊急措置手引書の作成、備え置きが義務づけられ油の排出基準が強化され、さらに MARPOL73/78 条約の 1997 議定書が平成 17 年 5 月 19 日から発行したことに伴い、国内法においても「海洋汚染等及び海上災害の防止に関する法律」を改正して、船舶の大気汚染防止規制が始まった。

定期的な検査が義務づけられていない海洋汚染防止設備等、ふん尿及び汚水処理装置、粉碎装置及び大気汚染防止検査対象設備並びにオゾン層破壊物質を含む設備については、船舶安全法の定期的検査時に合わせて立入検査を実施している。平成 24 年度管内の実績は 26 隻である。

## 3. 交通バリアフリー法に基づく立入検査

高齢化社会に対応した公共交通機関に対する高齢者の利便性向上及び、障害者が障害のない者と同等に生活し活動する社会を目指すノーマライゼーションの理念に基づく取り組みにより、平成 14 年 5 月 15 日以降一般旅客定期航路事業に新たに就航する船舶については、「移動等円滑化のために必要な旅客施設又は車両等の構造及び設備に関する基準を定める省令(いわゆる「交通バリアフリー法」)」が適用されたことからその状況を確認するための立入検査を実施している。

## 4. 船舶保安検査

平成 13 年の米国同時多発テロ事件を契機として海事分野においても国際的に保安対策の強化が図られることとなり、平成 16 年 7 月より、「国際航海船舶及び国際港湾施設の保安の確保等に関する法律」が施行され国際航海を行う旅客船又は旅客船以外の総トン数 500 トン以上の船舶に対する船舶保安規程の承認、保安検査業務等が新たに加わり、その業務を行っている。

## 船舶油濁損害賠償保障法に基づく通報・立入検査・命令発出件数

平成24年度

月		4	5	6	7	8	9	10	11	12	1	2	3	合計
那覇港	通報	41	35	29	41	39	22	32	27	37	31	24	36	394
	変更通報	15	11	15	16	34	22	23	9	32	20	17	20	234
	立入検査	1	2	3	2	1	4	4	5	2	0	2	3	29
	命令発出	0	0	0	0	0	0	0	0	0	0	0	0	0
金武・ 中城湾 港	通報	16	23	13	14	15	14	13	19	9	11	15	12	174
	変更通報	14	23	9	8	22	18	17	9	16	13	12	8	169
	立入検査	3	5	2	3	3	10	5	3	5	2	1	3	45
	命令発出	0	0	0	0	0	0	0	0	0	0	0	0	0
平良港	通報	3	2	0	1	3	3	1	0	1	1	2	0	17
	変更通報	5	7	0	0	3	2	1	1	0	0	3	0	22
	立入検査	0	0	0	1	0	0	0	0	0	0	1	0	2
	命令発出	0	0	0	0	0	0	0	0	0	0	0	0	0
石垣港	通報	32	5	1	4	9	0	0	1	3	1	2	8	66
	変更通報	1	0	0	1	2	0	0	2	4	12	1	0	23
	立入検査	3	0	0	2	0	0	0	0	0	0	1	0	6
	命令発出	0	0	0	1	0	0	0	0	0	0	0	0	1
合計	通報	92	65	43	60	66	39	46	47	50	44	43	56	651
	変更通報	35	41	24	25	61	42	41	21	52	45	33	28	448
	立入検査	7	7	5	8	4	14	9	8	7	2	5	6	82
	命令発出	0	0	0	1	0	0	0	0	0	0	0	0	1

## IV 船員労働及び安全衛生

# 船員法適用船舶数及び船員数

平成24年10月1日現在

種別 地区別	汽船					漁船					その他				
	事業者数	船舶数	乗組員数	予備員数	船員数	事業者数	船舶数	乗組員数	予備員数	船員数	事業者数	船舶数	乗組員数	予備員数	船員数
沖縄	24	46	360	83	443	59	72	426	0	426	27	89	566	24	590
宮古	7	11	39	2	41	2	2	7	0	7	4	9	11	2	13
八重山	10	47	113	12	125	2	2	14	0	14	1	6	7	0	7
計	41	104	512	97	609	63	76	447	0	447	32	104	584	26	610

種別 地区別	計				
	事業者数	船舶数	乗組員数	予備員数	船員数
沖縄	110	207	1352	107	1459
宮古	13	22	57	4	61
八重山	13	55	134	12	146
計	136	284	1543	123	1666

注1. 船員法第111条報告に基づいて作成。

注2. 「その他」の船舶とは、官公庁船、曳船、はしけ等

注3. 非雇用船員数は除く。

注4. 船員数は乗組員数と予備船員数の合計で計上。

注5. 外国人船員含む。

## 最低賃金適用事業者数、船舶数及び船員数

### (1)内航鋼船運航業及び木船運航業

平成25年4月1日現在

		大臣決定	小 計	局長決定	小 計	合 計
事業者数	組 織	7	13	2	24	37
	未組織	6		22		
船舶数	組 織	23	32	3	60	92
	未組織	9		57		
船員数	職 員	組 織	214	9	79	293
		未組織		52		
船員数	部 員	組 織	97	0	25	122
		未組織		17		

### (2)海上旅客運送業

		大臣決定	小 計	局長決定	小 計	合 計
事業者数	組 織	3	3	3	23	26
	未組織	0		20		
船舶数	組 織	4	4	25	67	71
	未組織	0		42		
船員数	職 員	組 織	29	56	145	174
		未組織		0		
船員数	部 員	組 織	25	23	46	71
		未組織		0		

※ 船員数には、予備船員数も含み計上。

## 平成25年度最低賃金額決定状況一覧表

(平成25年4月1日現在)

	内航 答申額 (月額)					旅客 答申額 (月額)		
	職員	職員 (若年職員)	はしけ長	部員	部員 (海上経歴 3年未満)	職員	事務部 職員	部員
全国	241,400	224,950		182,850	173,700	238,300	184,200	177,500
北海道	241,400	224,950		182,100	172,950	238,300		177,500
東北	241,400	224,950		182,100	172,950	237,300		176,500
関東	241,700	224,950		183,150	173,700	238,300		177,500
北陸信越	241,400	224,950		182,100	172,950	238,300		171,700
中部	241,400	224,950		182,850	173,700	238,300		177,500
近畿	241,400	224,950	241,400	182,850	173,700	238,300		177,500
神戸	241,400	224,950	241,400	182,850	173,700	238,300		177,500
中国	241,400	224,950	241,400	182,850	173,700	238,270		170,100
四国	241,400	224,950	241,400	182,850	173,700	238,270		170,100
九州	241,400	224,950	241,400	182,850	173,700	237,740		170,100
沖縄	241,400	224,950		182,850	173,700	238,300		177,500

船員の健康を証明する医療機関

H24.12.17現在

医療機関名	検査施設										所在地	電話番号
	X線	喀痰	虫卵	肝機能	血中	心電図	血糖	ヘモグロビン	直	間		
東町外科	有		委	委	委	委	委	有	委	委	那覇市東町22-5	" (868)6533
沖縄セントラル病院	有		有	有	有	有	有	有	有	有	" 与儀1-26-6	" (854)5511
八重洲クリニック	有		委	委	委	委	委	有	有	有	" 松山2-23-13	" (861)8618
琉生病院	有		委	委	有	有	有	有	有	有	" 字大道56	" (885)5131
西町クリニック	有		委	委	委	委	委	有	有	有	" 西3-4-1	" (867)0010
安謝医院	有	委	委	委	委	委	委	有	有	有	" 字安謝2-15-7	" (868)8665
曙クリニック	有		委	委	委	委	委	有	有	有	" 曙3-20-14	" (863)5858
社団法人那覇市医師会	有	有	有	有	有	有	有	有	有	有	" 東町26-1	" (868)8118
島尻キンザ-前クリニック	有	無	委	委	有	委	有	有	有	有	浦添市宮城1-29-1 1F	" (963)9010
南部徳洲会病院	有		有	有	有	有	有	有	有	有	東風平町字外間80	" (998)3221
(財)沖縄県総合保健協会	有	有	有	有	有	有	有	有	有	有	南風原町字宮平212	" (889)6474
豊見城中央病院	有		委	委	有	有	有	有	有	有	豊見城市字上田25	" (850)3811
沖縄医療生活協同組合 とよみ生協病院	有	有	有	有	有	有	有	有	有	有	" 字真玉橋593-1	" (850)7955
与那原中央病院	有		有	有	有	有	有	有	有	有	与那原町字与那原2905	" (945)8101
白銀病院	有		委	委	有	有	有	有	有	有	糸満市糸満2041-5	" (994)2582
宜保クリニック	有		委	委	委	委	委	有	委	委	宜野湾市愛知507	" (892)5515
ハートライフ病院	有	委	有	有	有	有	有	有	有	有	中城村字伊集208	" (895)3255
潮平病院	有		有	有	有	有	有	有	有	有	沖縄市胡屋1-17-1	" (937)2054
中部整形外科	有		委	委	委	委	委	有	委	委	" 仲宗根21-1	" (937)4302
(社)日本健康倶楽部 沖縄支部診療所	有	有	委	委	有	委	委	有	委	有	" 字登川3169	" (939)4026
(社)中部地区医師会立 成人病検診センター	有	有	有	有	有	有	有	有	有	有	北谷町字宮城1-584	" (936)8200
県立北部病院	有	委	有	有	有	有	有	有	有	有	名護市大中2-12-3	" (52)2719
中央外科医院	有		委	委	委	委	委	有	有	有	" 城1-1-12	" (52)2118
北部地区医師会病院 成 人病検診センター	有	有	有	有	有	有	有	有	有	有	" 字宇茂佐1712-3	" (52)0777
本部医院	有	有	委	委	委	委	委	有	委	委	本部町字渡久地231	" (47)2216
伊江村立診療所	有		委	委	委	有	有	有	有	有	伊江村字東江前459	" (49)2054
県立宮古病院	有		有	有	有	有	有	有	有	有	宮古島市平良字東仲宗根807	" (72)3151
宮古島リハビリ温泉病院	有	委	委	委	委	有	有	有	有	有	" 東仲宗根1898-7	" (73)0800
県立八重山病院	有	有	有	有	有	有	有	有	有	有	石垣市大川732	" (83)2525
医療法人ゆいまーる よなは医院	有		委	委	委	委	委	有	委	有	" 字新川2287-35	" (83)4781
宮良内科胃腸科医院	有		委	委	委	委	委	有	有	委	" 字新川27	" (82)4181
医療法人恵山会 下地第2脳神経外科	有	有	委	委	委	有	有	有	有	委	" 字新川1695-123	" (88)5150
県立八重山病院附属 西表西部診療所	有		委	委	有	委	委	有	有	有	八重山郡竹富町字西表694	" (85)6268
医療法人沖縄徳洲会 石垣島徳洲会病院	有	有	委	委	有	有	有	有	有	有	石垣島市大浜字南大浜446-1	" (88)0123
医療法人沖縄徳洲会 宮古島徳洲会病院	有	有	委	委	有	有	有	有	有	有	宮古島市平良字松原552-1	" (73)1100

### 船員法関係事務取扱件数

年度	局種別 所別		船員手帳交付				訂正	写真貼換	届出						航行報告関係		記載事項 証明	
			新規	再交付	書換	計			雇入	雇止	更新	変更	就退	計	受理	証明		
																件数		通数
20	本局		157	9	99	265	31	0	1,426	1,392	5	282	2	3,107	60	59	70	0
	事務所	宮古	14	1	3	18	0	0	98	93	0	13	0	204	11	11	13	0
		八重山	42	0	47	89	0	0	1,462	1,451	0	254	0	3,167	12	12	12	0
	合計		213	10	149	372	31	0	2,986	2,936	5	549	2	6,478	83	82	95	0
21	本局		119	7	68	194	26	0	1,278	1,293	6	295	0	2,872	70	71	83	0
	事務所	宮古	6	0	9	15	0	0	83	83	1	9	0	176	9	9	9	0
		八重山	19	0	9	28	0	0	101	89	0	87	0	277	22	22	22	0
	合計		144	7	86	237	26	0	1,462	1,465	7	391	0	3,325	101	102	114	0
22	本局		164	9	72	245	12	0	1,522	1,473	2	327	2	3,326	67	69	78	0
	事務所	宮古	10	0	3	13	3	0	100	103	0	11	0	214	11	5	5	0
		八重山	18	1	7	26	0	0	145	142	1	90	0	378	8	8	8	0
	合計		192	10	82	284	15	0	1,767	1,718	3	428	2	3,918	86	82	91	0
23	本局		170	15	68	253	20	0	1,646	1,592	0	354	7	3,599	58	57	65	0
	事務所	宮古	13	0	7	20	5	0	80	78	0	17	0	175	11	11	11	0
		八重山	15	0	14	29	3	0	164	178	0	69	0	411	13	12	12	0
	合計		198	15	89	302	28	0	1,890	1,848	0	440	7	4,185	82	80	88	0
24	本局		138	7	69	214	13	0	1,652	1,585	0	291	4	3,532	54	52	62	0
	事務所	宮古	7	0	4	11	3	0	95	88	0	15	0	198	6	6	6	0
		八重山	12	0	9	21	3	0	79	101	0	31	0	211	20	20	20	0
	合計		157	7	82	246	19	0	1,826	1,774	0	337	4	3,941	80	78	88	0

## 船員職業紹介実績

項目 年	有効求人数(A)		有効求職数(B)		成立数(C)		有効求人倍率 (A/B)倍		全国就職率 (C/B) %	全国充足率 (C/A) %
	全国	沖縄	全国	沖縄	全国	沖縄	全国	沖縄		
平成20年計	18,164	153	19,365	581	1,277	28	0.94	0.26	6.59	7.03
平成21年計	11,538	40	27,616	498	911	9	0.42	0.08	3.30	7.90
平成22年計	10,363	57	25,009	371	966	16	0.41	0.15	3.86	9.32
平成23年計	14,031	88	20,049	362	1,130	36	0.70	0.24	5.64	8.05
平成24年計	17,665	83	16,962	320	1,272	38	1.04	0.26	7.50	7.20

注) 全国については、国土交通省海事局「船員職業安定年報」の資料による。

船員失業保険金・雇用保険基本手当支給実績

単位：人・日・円

項 目	1月	2月	3月	4月	5月	6月	7月	8月	9月	10月	11月	12月	合 計	
平成二十年	受給者実人員	3	2	2	3	4	6	9	8	12	66	47	38	200
	延受給者数	3	2	2	3	4	6	12	8	12	120	47	38	257
	総支給日数	57	56	56	75	106	130	252	156	224	3,104	1,078	890	6,184
	支 給 額	327,430	315,840	315,840	450,170	626,010	743,180	1,424,120	901,780	1,309,002	18,708,566	6,482,920	5,416,290	37,021,148
平成二十一年	受給者実人員	30	27	24	22	23	20	18	5	6	11	10	9	205
	延受給者数	31	30	25	22	24	20	35	5	6	14	10	9	231
	総支給日数	810	788	642	629	660	513	910	85	101	257	263	169	5,827
	支 給 額	5,201,980	4,950,290	4,265,820	4,048,930	4,234,180	3,206,700	5,719,750	537,680	600,550	1,529,370	1,612,940	1,010,850	36,919,040
平成二十二年	受給者実人員	14	11	10	8	3	7	7	9	8	6	5	5	93
	延受給者数	15	12	10	8	4	9	7	9	9	6	6	5	100
	支 給 額	2,262,090	1,793,620	1,685,510	1,436,768	688,030	1,213,416	1,015,901	1,249,196	1,254,039	943,278	810,123	741,608	15,093,579
平成二十三年	受給者実人員	9	7	4	7	11	8	8	6	5	6	5	6	82
	延受給者数	10	7	7	7	18	8	8	6	5	6	5	6	93
	支 給 額	1,013,614	965,310	892,431	759,929	2,365,760	1,254,189	1,292,132	936,288	794,490	639,607	732,603	858,525	12,504,878
平成二十四年	受給者実人員	7	6	9	7	9	12	12	11	8	6	6	6	99
	延受給者数	7	6	10	8	13	12	12	13	8	6	6	7	108
	支 給 額	1,053,104	970,355	1,317,870	930,928	1,926,135	1,002,259	1,776,037	1,976,798	1,187,432	856,495	862,600	791,891	14,651,904

※平成22年1月、船員保険失業部門が雇用保険失業部門に統合された。

海・陸別有効求人倍率（月間有効求人数／月間有効求職数）

年・項目		月												年平均
		1月	2月	3月	4月	5月	6月	7月	8月	9月	10月	11月	12月	
平成 20年	海上	1.17	1.19	1.00	0.77	0.62	0.40	0.42	0.04	0.03	0.01	0.03	0.03	0.26
	陸上	0.41	0.41	0.40	0.40	0.41	0.40	0.38	0.37	0.34	0.34	0.33	0.31	0.38
平成 21年	海上	0.04	0.10	0.11	0.08	0.11	0.12	0.07	0.11	0.11	0.06	0.03	0.00	0.08
	陸上	0.32	0.31	0.30	0.27	0.27	0.28	0.27	0.28	0.27	0.28	0.29	0.28	0.28
平成 22年	海上	0.13	0.19	0.37	0.16	0.19	0.15	0.03	0.10	0.14	0.07	0.17	0.11	0.15
	陸上	0.29	0.32	0.33	0.30	0.28	0.29	0.30	0.31	0.34	0.34	0.33	0.30	0.31
平成 23年	海上	0.12	0.29	0.41	0.19	0.20	0.21	0.20	0.21	0.23	0.35	0.20	0.31	0.24
	陸上	0.30	0.33	0.34	0.28	0.25	0.27	0.27	0.26	0.28	0.30	0.32	0.34	0.29
平成 24年	海上	0.34	0.28	0.52	0.25	0.09	0.13	0.17	0.23	0.25	0.20	0.28	0.32	0.26
	陸上	0.35	0.36	0.37	0.38	0.41	0.41	0.41	0.42	0.41	0.42	0.42	0.42	0.40

注) 海上については、平成21年以降は沖縄管内の実数のみを計上。  
陸上については、沖縄労働局職業安定部職業安定課の「労働市場の動き」による。

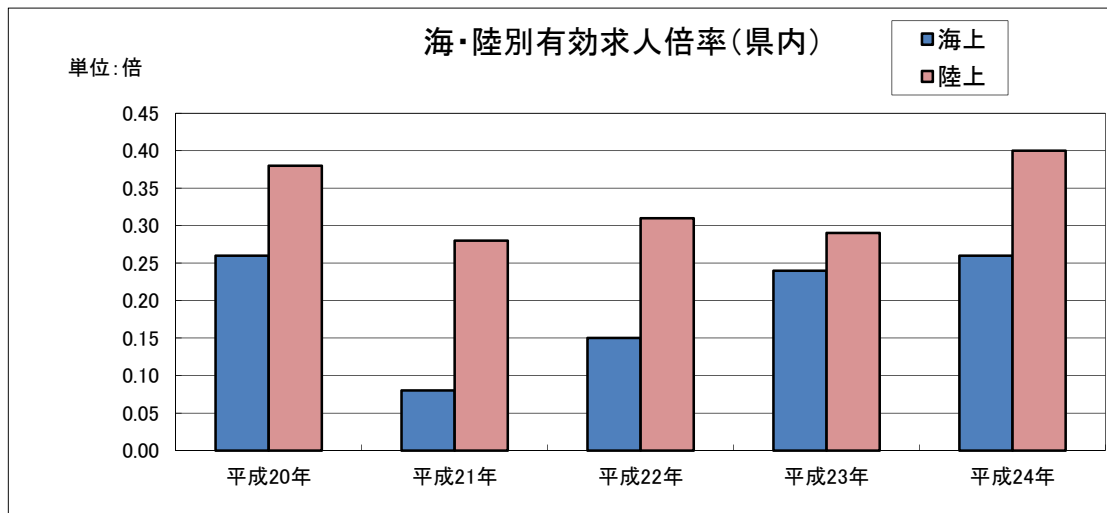

	平成20年	平成21年	平成22年	平成23年	平成24年
海上	0.26	0.08	0.15	0.24	0.26
陸上	0.38	0.28	0.31	0.29	0.40

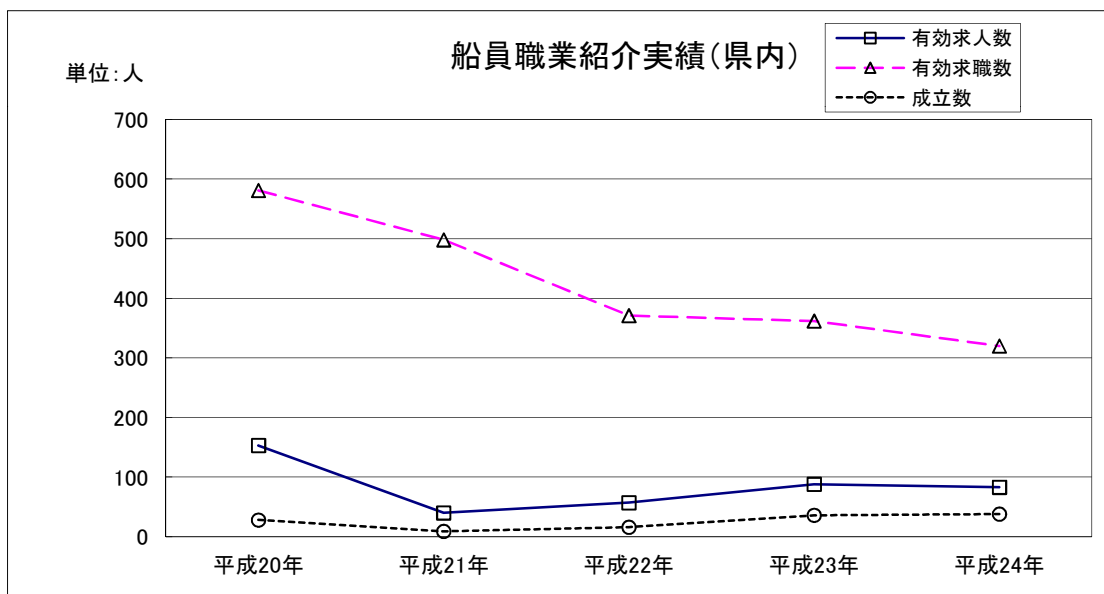

	平成20年	平成21年	平成22年	平成23年	平成24年
有効求人数	153	40	57	88	83
有効求職数	581	498	371	362	320
成立数	28	9	16	36	38

## 海技士・小型船舶操縦者免許種別登録数

免許種別／年度		20	21	22	23	24
航海	一級海技士	5	1	1	6	0
	二級海技士	10	5	7	3	9
	三級海技士	13	10	14	14	13
	四級海技士	2	10	4	8	7
	五級海技士	8	12	24	20	28
	六級海技士	13	3	0	4	4
	小計	51	41	50	55	61
機関	一級海技士	2	1	0	0	1
	二級海技士	1(1)	1	3	1	0
	三級海技士	7(4)	10(6)	4(3)	11(7)	14(8)
	四級海技士	2(2)	5(5)	2(2)	2(2)	6(6)
	五級海技士	5(4)	4(3)	5(4)	33(33)	17(17)
	六級海技士	9(9)	5(5)	1(1)	2(2)	0
	小計	26(20)	26(19)	15(10)	49(44)	38(31)
通信	一級海技士	0	1	2	0	0
	二級海技士	0	5(4)	3(2)	0	1(1)
	三級海技士	1(1)	1(1)	1(1)	1(1)	3(3)
	四級海技士	0	0	0	0	0
	小計	1(1)	7(5)	6(3)	1(1)	4(4)
小型船舶操縦士	一級 (旧一級含む)	1,152	877	812	808	789
	一級 (5トン限定)	5	8	4	1	2
	二級	427	396	445	504	604
	二級 (5トン限定) (旧四級・五級含む)	8	1	1	3	7
	特殊	997	684	652	669	912
	小計	2,589	1,966	1,914	1,985	2,314
合計		2,667	2,040	1,985	2,090	2,417

機関の( )は機関限定及び当直限定で内数。

通信の( )は電子通信で内数。

## 海技士国家試験実施状況

項目 年度	定期・臨時 の別	試験 回数	受験者 総数	筆記試験			口述試験			総合 合格者数
				受験者数	合格者数	合格率(%)	受験者数	合格者数	合格率(%)	
20	定期	4	221	146	35	23.9	65	45	69.2	70
	臨時	2	41	32	4	12.5	8	8	100	8
	計	6	262	178	39	21.9	73	53	72.6	78
21	定期	4	250	193	34	17.6	52	48	92.3	48
	臨時	2	41	25	3	12.0	16	15	93.8	15
	計	6	291	218	37	17.0	68	63	92.6	71
22	定期	4	294	215	44	20.4	76	57	75.0	65
	臨時	2	43	28	0	0	15	11	73.3	11
	計	6	337	243	44	18.1	91	68	74.7	76
23	定期	4	378	271	42	15.5	107	86	80.4	77
	臨時	2	37	24	0	0	13	12	92.3	12
	計	6	415	295	42	14.2	120	98	81.7	89
24	定期	4	385	276	42	15.2	109	85	78.0	66
	臨時	2	34	20	3	15.0	14	13	92.9	13
	計	6	419	296	45	15.2	123	98	79.7	79

### 海技士国家試験合格証明書交付件数

項目	年度	平成20年度	平成21年度	平成22年度	平成23年	平成24年
身体検査合格証明書		0	0	0	0	2
筆記試験合格証明書		2	3	5	8	5
筆記試験科目免除証明書		9	1	6	8	19
試験合格証明書		2	1	2	1	1
合計		13	5	13	17	27

### 海技士・小型船舶操縦者免許関係事務取扱件数

項目 年度	免許登録	免許訂正	免状再交付	限定変更解除	免状更新	引換え	合計
20	2,667	106	1,614(1,363)	32	4,959	0	9,378
21	2,040	88	1,469(1,244)	26	4,976	0	8,599
22	1,985	75	1,399(1,150)	34	4,223	0	7,716
23	2,090	89	1,374(1,148)	33	4,470	0	8,056
24	2,417	65	1,423(1,189)	50	4,635	0	8,590

注)免状再交付の( )は、失効再交付の件数で内数。

## 小型船舶操縦士試験機関の実施状況

年度	試験実施回数	試験申請者数	合格者数			総合合格
			身体	学科	実技	
20	280	3139	3099	3013	3030	2960
21	247	2442	2419	2329	2367	2264
22	258	2410	2388	2300	2357	2280
23	249	2424	2379	2295	2323	2255
24	252	2838	2811	2733	2748	2687

## 小型船舶職員養成施設

登録船舶養成施設の種類	登録年月日	登録船舶養成施設の名称及び課程の名称
三級海技士（航海）第一種養成施設	H16.8.23	沖縄県立沖縄水産高等学校（船長コース・専攻科漁業科）
五級海技士（航海）第一種養成施設	H16.8.23	沖縄県立沖縄水産高等学校（船長コース）
内燃機関三級海技士（機関）第一種養成施設	H16.8.23	沖縄県立沖縄水産高等学校（機関長コース・専攻科機関科）
内燃機関五級海技士（機関）第一種養成施設	H16.8.23	沖縄県立沖縄水産高等学校（機関長コース）
五級海技士（航海）第一種養成施設	H16.8.23	沖縄県立宮古総合実業高等学校（海洋技術類型）
内燃機関五級海技士（機関）第一種養成施設	H16.8.23	沖縄県立宮古総合実業高等学校（海洋機関類型）

小型船舶操縦士養成施設における養成実績

項目 年度	養成施設の種別			修了者数
21	(財)日本船舶職員養成協会	一級	第一種	229
		二級	第一種	93
		特殊	第一種	198
	沖縄県立沖縄水産高等学校	一級	第一種	27
		一級	第一種	11
	(株)まどか海事事務所	一級	第一種	230
		二級	第一種	76
		特殊	第一種	180
	(有)沖縄マリン	一級	第一種	137
		二級	第一種	124
特殊		第一種	312	
	計			1,617
22	(財)日本船舶職員養成協会	一級	第一種	272
		二級	第一種	105
		特殊	第一種	188
	沖縄県立沖縄水産高等学校	一級	第一種	24
		一級	第一種	7
	(株)まどか海事事務所	一級	第一種	227
		二級	第一種	78
		特殊	第一種	264
	(有)沖縄マリン	一級	第一種	130
		二級	第一種	150
特殊		第一種	310	
	計			1,755
23	(財)日本船舶職員養成協会	一級	第一種	209
		二級	第一種	77
		特殊	第一種	105
	沖縄県立沖縄水産高等学校	一級	第一種	34
		一級	第一種	19
	(株)まどか海事事務所	一級	第一種	241
		二級	第一種	137
		特殊	第一種	260
	(有)沖縄マリン	一級	第一種	150
		二級	第一種	178
特殊		第一種	385	
	計			1,795
24	(株)日本船舶職員養成協会 西日本沖縄事務所	一級	第一種	168
		二級	第一種	90
		特殊	第一種	116
	沖縄県立沖縄水産高等学校	一級	第一種	27
		一級	第一種	11
	(株)まどか海事事務所	一級	第一種	188
		二級	第一種	112
		特殊	第一種	276
	(有)沖縄マリン	一級	第一種	185
		二級	第一種	218
		特殊	第一種	441
	田幸 正憲(オーシャンパーティー)	一級	第一種	56
		二級	第一種	58
	淵 光(ひかり海事事務所)	一級	第一種	39
二級		第一種	20	
特殊		第一種	50	
(株)いちまりん	特殊	第一種	193	
	計			2,248

那覇水先区における水先実績

項目／年度			20	21	22	23	24
出入港	日本船舶	隻数	15	20	28	33	33
		総トン数	155,623	169,126	203,725	347,406	155,432
		水先料	948,893	1,289,059	1,640,444	2,237,743	1,751,323
	外国船舶	隻数	431	408	377	339	347
		総トン数	7,231,165	9,715,370	12,103,613	12,145,736	12,794,926
		水先料	31,651,652	35,388,174	35,123,222	35,958,048	38,511,088
転びよう	日本船舶	隻数	1	0	2	1	0
		総トン数	5,890	0	15,873	3,891	0
		水先料	53,592	0	110,933	47,345	0
	外国船舶	隻数	1	0	0	2	1
		総トン数	14,147	0	0	39,323	1,848
		水先料	60,560	0	0	184,125	60,495
合計	隻数	448	428	407	375	381	
	総トン数	7,406,825	9,884,496	12,323,211	12,536,362	12,952,206	
	水先料	32,821,789	36,677,233	36,874,599	38,427,261	40,322,906	

水先人氏名

氏名	生年月日	免許年月日	免許番号
上里 武	S16. 5. 2	H 7.12.15	第1316号
金城 誠	S26. 4. 4	H15.12.17	第1631号
源河和治	S26. 3.10	H17.12.21	第1695号
渡口正直	S30.11.27	H22.6.25	第1873号

那覇水先区における航海実歴認定書交付件数

年 度	20	21	22	23	24
交付件数	0	0	0	0	0

\* 水先料は消費税を含む。

## 登 録 小 型 船 舶 教 習 所

教 習 所 の 種 類	登 録 年 月 日	登 録 教 習 所 の 名 称
一 級 小 型 船 舶 操 縦 士 第 一 種 教 習 所	H16.8.4	(株)日本船舶職員養成協会西日本沖縄事務所
二 級 小 型 船 舶 操 縦 士 第 一 種 教 習 所	〃	
特 殊 小 型 船 舶 操 縦 士 第 一 種 教 習 所	〃	
一 級 小 型 船 舶 操 縦 士 第 一 種 教 習 所	H16.8.6	沖縄県立沖縄水産高等学校(船長コース・機関長コース・コーストマリンコース)
一 級 小 型 船 舶 操 縦 士 第 一 種 教 習 所	H16.8.6 H16.10.15	沖縄県立宮古総合実業高等学校(海洋技術コース) 〃 (海洋機関コース・海洋土木コース)
一 級 小 型 船 舶 操 縦 士 第 一 種 教 習 所	H16.8.23	(株)まどか海事事務所
二 級 小 型 船 舶 操 縦 士 第 一 種 教 習 所	〃	
特 殊 小 型 船 舶 操 縦 士 第 一 種 教 習 所	H19.6.4(変更)	
一 級 小 型 船 舶 操 縦 士 第 一 種 教 習 所	H17.7.19	(有)沖縄マリン
二 級 小 型 船 舶 操 縦 士 第 一 種 教 習 所	〃	
特 殊 小 型 船 舶 操 縦 士 第 一 種 教 習 所	〃	
特 殊 小 型 船 舶 操 縦 士 第 一 種 教 習 所	H23.1.7	(株)いちまりん
一 級 小 型 船 舶 操 縦 士 第 一 種 教 習 所	H24.1.16	オーシャンパーティー(田幸 正憲)
二 級 小 型 船 舶 操 縦 士 第 一 種 教 習 所	〃	
特 殊 小 型 船 舶 操 縦 士 第 一 種 教 習 所	〃	
一 級 小 型 船 舶 操 縦 士 第 一 種 教 習 所	H24.2.13	ひかり海事事務所(淵 光)
二 級 小 型 船 舶 操 縦 士 第 一 種 教 習 所	〃	
特 殊 小 型 船 舶 操 縦 士 第 一 種 教 習 所	〃	

## 指 定 試 験 機 関

試 験 の 種 別	指 定 年 月 日	指 定 機 関 の 名 称
小型船舶操縦士	昭和49年5月25日	(一財)日本海洋レジャー安全・振興協会沖縄事務所

## 登 録 海 技 免 許 講 習 機 関

登録海技免許講習機関の名称	講習の名称	登録年月日
沖縄県立沖縄水産高等学校	レーダー観測者講習 レーダー・自動衝突予防援助装置シミュレータ講習 救命講習、機関救命講習、消火講習 上級航海英語講習、航海英語講習、上級機関英語講習、機関英語講習	H16.8.23
沖縄県立宮古総合実業高等学校	レーダー観測者講習 レーダー・自動衝突予防援助装置シミュレータ講習 救命講習、消火講習、航海英語講習、機関英語講習	H17.3.1 (変更)
(株)日本船舶職員養成協会西日本 沖縄事務所	レーダー観測者講習 レーダー・自動衝突予防援助装置シミュレータ講習 救命講習、機関救命講習、消火講習 上級航海英語講習、航海英語講習、上級機関英語講習、機関英語講習	H16.7.30

## 登 録 海 技 免 状 等 更 新 及 び 失 効 再 交 付 講 習 機 関

登録機関の名称	講習の名称	登録年月日
(株)日本船舶職員養成協会西日本 沖縄事務所	上級航海、航海、上級機関、機関、通信講習	H16.7.30
	小型船舶操縦士講習	H16.7.30
(一財)日本海洋レジャー安全・振興協会	小型船舶操縦士講習	H16.6.18
(株)まどか海事事務所	小型船舶操縦士講習	H16.12.3
宮古島海事センター	小型船舶操縦士講習	H18.1.10
(有)沖縄マリン	小型船舶操縦士講習	H19.3.30
川口海事事務所(川口 駿)	小型船舶操縦士講習	H20.3.31
ひかり海事事務所(淵 光)	小型船舶操縦士講習	H24.2.17

# V 外 国 船 舶 監 督

( Port State Control )

## 外国船舶監督(Port State Control)

### 1, PSC(ポート・ステート・コントロール)とは

PSCは、旗国（船舶の登録国）による監督を補完する立場から寄港国（外国船舶の入港を許可した国）が外国船舶に対して、国際条約を適正に守っているかどうか、直接、その船内に立ち入って監督する制度です。

このPSCは、寄港国の権利として、SOLAS条約等の国際条約で定められていて、世界中の各国で実施されています。

PSCは、入港する外国船舶全てに立ち入るのではなく、過去のPSCの履歴等を考慮に入れて、船舶を選定し、PSCを実施しています。

PSCは、入港した外国船の停泊時間中に

- ・ 条約証書の有効性の確認
  - ・ 船体構造全般の外観検査
  - ・ 救命・消防・無線・海洋汚染防止及び船舶から排出される大気汚染防止に係る設備の現状確認
  - ・ 航海機器の現状確認
  - ・ 船員の資格・当直体制・船内訓練の適格性の確認
  - ・ 安全管理システム(ISMコード関連)の確認
  - ・ 船舶の保安確保(ISPSコード関連)の確認
  - ・ 保険証書(油賠法)の確認
  - ・ 船舶の防汚塗料の確認
- 等の監督を実施しています。

PSCの結果、国際条約の基準に満たない船舶（サブスタンダード船）に対しては、安全に航海できるようになるまで改善措置（重大な不備については航行停止命令）をとらせ、海洋汚染の防止、海上における人命や船舶交通の安全及び船舶の保安の確保を図っています。

### 2, PSCに関連する国際条約

#### ① SOLAS(1974年の海上における人命の安全のための国際条約)

航海の安全、特に人命の安全の確保及び船舶の保安を確保するために船舶の構造や設備等の基準を定めた条約。

#### ② MARPOL(1973年の船舶による海洋汚染防止のための国際条約に関する1978年の議定書)

海洋汚染を防止するため、船舶の構造や設備等の技術基準を定めた条約。

#### ③ STCW(1978年の船員の訓練及び資格証明並びに当直の基準に関する国際条約)

船員の技術や知識に関する国際基準を設けることにより、人的な面から海上における人命と財産の安全を図るとともに、海洋環境の保護を促進することを目的とした条約。

④ LL(1966年の満載喫水線に関する国際条約)

船舶に積載する制限を設け、十分な復原性を確保することが海上における船舶の安全を確保する上で極めて重要であることから、満載喫水に関する基準を定めた条約。

⑤COLREG(1972年の国際海上衝突予防規則に関する条約)

船舶の衝突を防止するため、航行状態により定められた燈火及び形状物の掲揚の基準を定めた条約。

⑥IAFS(2001年の船舶の有害な防汚方法の規制に関する国際条約)

海洋環境及び人の健康を保護するため、船体に貝等の海洋生物が付着するのを防止するために用いられるTBT(トリブチルスズ)等の有機スズ化合物を含む船底防汚塗料の使用を規制することを目的とした条約。

### 3. 管内のPSC実績

	20年度	21年度	22年度	23年度	24年度
監督隻数	60	80	79	81	88
欠陥隻数	16	42	35	49	47
欠陥件数	51	244	127	215	202
拘留隻数	1	2	1	0	2
重大な欠陥件数	1	7	2	0	3

注) 監督隻数とは、PSCを実施した船舶の隻数

欠陥隻数とは、欠陥のあった船舶の隻数

欠陥件数とは、欠陥のあった船舶の欠陥項目の総数

拘留隻数とは、改善命令、航行停止命令等を交付した船舶の隻数

重大な欠陥件数とは、航行停止命令等を交付された船舶の重大な欠陥の総数

# VI 自動車運送事業

一般乗合・一般貸切旅客自動車運送事業一覧表

平成25年3月31日 現在

事業者名	項目	所在地	代表者	免許(許可) 年月日	免許キロ (km)	運行 系統数	事業用自動車数			従業員数
							乗合	貸切	合計	
乗合・貸切兼業	(株)琉球バス交通	(〒901-0025)豊見城市字豊崎3-20 TEL(098)852-2510/FAX(098)852-2540	合田 憲夫	昭26.7.3 平18.8.28譲渡譲受	596.5	52	250	74	324	626
	那覇バス(株)	(〒901-0025)豊見城市字豊崎3-20 TEL(098)852-2500/FAX(098)852-2503	合田 憲夫	昭26.3.6 平16.7.9譲渡譲受	402.0	27	165	85	250	405
	沖縄バス(株)	(〒900-0021)那覇市泉崎1-10-16 TEL(098)862-6737/FAX(098)862-6478	中山 良邦	昭25.4.1	657.2	45	167	81	248	481
	東陽バス(株)	(〒901-1412)南城市佐敷字新里545 TEL(098)947-1040/FAX(098)947-0040	新入 勝行	昭26.8.7 平24.8.30譲渡譲受	283.4	16	88	52	140	284
	沖縄中央観光	(〒901-1302)与那原町字上与那原445-7 TEL(098)946-0538/FAX(098)946-2980	宮城 勇	平13.1.5(貸) 平16.10.1(乗)	182.3	1	6	5	11	12
	平安座総合開発(株)	(〒904-2426)うるま市与那城平安座8290 TEL(098)977-8205/FAX(098)977-7332	津堅門 大己	平13.6.19(貸) 平19.9.25(乗)	28.1	1	2	3	5	12
	伊江島観光バス(株)	(〒905-0503)伊江村字川平478-9 TEL(0980)49-2053/FAX(0980)49-2082	上間 建雄	昭37.9.5 平13.12.14譲渡譲受	10.3	1	1	4	5	8
	とかしき観光バス(合)	(〒901-3502)渡嘉敷村字阿波連93 TEL(098)987-2232/FAX(098)987-2237	玉城 真	平20.5.28(貸) 平23.3.28(乗)	5.39	1	6	9	15	20
	(株)八千代バス・タクシー	(〒906-0007)宮古島市平良東仲宗根394 TEL(0980)72-0677/FAX(0980)72-4967	砂川 能樹	昭30.11.9	24.6	2	4	23	27	33
	宮古協栄バス(資)	(〒906-0012)宮古島市平良字西里768-2 TEL(0980)72-2414/FAX(0980)72-6296	豊見山 健児	昭33.12.20	106.4	7	8	21	29	21
	(資)共和バス	(〒906-0507)宮古島市伊良部字長浜1587 TEL(0980)78-5184/FAX(0980)78-5184	新里 哲	昭38.5.2	9.4	1	3	1	4	5
	東運輸(株)	(〒907-0012)石垣市美崎町3 TEL(0980)82-2054/FAX(0980)83-4686	前津 文一	昭25.6.24	156.5	13	25	28	53	43
	西表島交通(株)	(〒907-1434)竹富町字南風見201 TEL(0980)85-5601/FAX(0980)85-5307	玉盛 雅通	昭48.12.18	55.3	1	5	28	33	28
	(有)竹富島交通	(〒907-1101)竹富町竹富681-1 TEL(0980)85-2154/FAX(0980)85-2112	新田 長男	平16.9.16	7.0	1	2	15	17	19
	(有)南ぬ島交通	(〒907-1221)竹富町字小浜3400-44 TEL(0980)85-3801/FAX(0980)85-3802	下野 英信	平17.1.31 平21.5.11	12.1	1	2	5	7	8
(株)コハマ交通	(〒907-1221)竹富町字小浜3209-1 TEL(0980)85-3830/FAX(0980)85-3831	金城 良二	平9.2.3 平22.3.5	12.1	1	2	4	6	7	

一般乗合・一般貸切旅客自動車運送事業一覧表

平成25年3月31日 現在

事業者名	項目	所在地	代表者	免許(許可) 年月日	免許キロ (km)	運行 系統数	事業用自動車数			従業員数
							乗合	貸切	合計	
貸切 専業	(株)北部観光バス	(〒905-0005)名護市宇茂佐1703-101 TEL(0980)54-5888/FAX(0980)53-3663	仲泊 栄次	平9.12.18	—	—	—	39	39	61
	中部観光バス(株)	(〒904-0006)沖縄市八重島2-12-2 TEL(098)937-7935/FAX(098)939-3404	島袋 隆	昭48.12.18	—	—	—	58	58	134
	(有)ワールドトランス	(〒901-0224)豊見城市字与根560-2 TEL(098)851-0355/FAX(098)851-0356	根原 正明	平12.3.22	—	—	—	7	7	4
	結(株)	(〒901-0301)糸満市字阿波根234番地1 TEL(098)840-3161/FAX(098)840-3165	源河 浩次	平14.10.25	—	—	—	25	25	27
	(有)サクシードプランニング	(〒901-2134)浦添市港川2-31-6-201 TEL(098)875-1421/FAX(098)878-5865	徳村 昇	平15.7.17	—	—	—	8	8	9
	(有)美ら島	(〒901-0324)糸満市国吉83 TEL(098)840-3909/FAX(098)840-3910	仲里 隆	平16.10.28	—	—	—	17	17	18
	(有)翔陽	(〒901-0305)糸満市西崎町5-14-10 TEL(098)995-4355/FAX(098)992-8888	川満 修	平16.12.27	—	—	—	21	21	27
	沖縄南観光	(〒901-1115)南風原町字山川379 TEL(098)888-2253/FAX(098)888-2223	大城 隆司	平17.3.31	—	—	—	5	5	5
	(有)ハイウェイ沖縄	(〒901-0146)那覇市具志3-13-10 TEL(098)857-4991/FAX(098)857-4990	町田 宗信	平17.4.18	—	—	—	9	9	5
	(有)太陽交通	(〒900-0037)那覇市辻2-1-5 TEL(098)866-5655/FAX(098)861-1168	許田 志達	平17.8.2	—	—	—	8	8	8
	(有)カリー観光	(〒903-0802)那覇市首里大名町2-105-9 TEL(098)856-8955/FAX(098)856-8954	鹿川 幸正	平17.9.8	—	—	—	21	21	22
	ロケーションファースト	(〒901-2226)宜野湾市嘉数4-20-21 TEL(098)898-4101/FAX(098)898-4102	比嘉 正行	平17.10.28	—	—	—	5	5	13
	(有)アンドインディー	(〒901-2223)宜野湾市大山6-44-3-101 TEL(098)942-8126/FAX(098)942-8127	山城 修	平17.11.30	—	—	—	3	3	4
	(有)ワダロケーションサービス	(〒902-0072)那覇市字真地209-1 TEL(098)831-7272/FAX(098)831-7272	多和田 眞吉	平18.10.17	—	—	—	3	3	3
	(有)ダイトウ	(〒903-0122)西原町字小橋川90-1 TEL(098)946-0559/FAX(098)946-5006	野村 安	平18.10.20	—	—	—	18	18	29
	沖縄ツーリスト(株)	(〒900-8602)那覇市松尾1-2-3 TEL(098)856-8877/FAX(098)862-1120	東 良和	平18.11.17	—	—	—	4	4	6
	(有)シー・エム・シー	(〒901-0151)那覇市鏡原町29-17 TEL(098)859-0319/FAX(098)858-0319	渡口 政旬	平19.6.15	—	—	—	3	3	2
(株)オキナワロケーションサービス	(〒901-2227)宜野湾市字宇地泊297 TEL(098)894-4144/FAX(098)894-4143	永井 清人	平20.8.8 平21.7.31譲渡譲受	—	—	—	3	3	4	

一般乗合・一般貸切旅客自動車運送事業一覧表

平成25年3月31日 現在

事業者名	項目	所在地	代表者	免許(許可) 年月日	免許キロ (km)	運行 系統数	事業用自動車数			従業員数
							乗合	貸切	合計	
貸切 専業	(株)小禄運輸	(〒900-0001)那覇市港町2-13-1 TEL(098)988-9292/FAX(098)988-4661	新垣 正仙	平20.10.3	-	-	-	11	11	12
	豊見観光(株)	(〒901-0202)豊見城市字嘉数539-2 TEL(098)850-8419/FAX(098)987-4029	上地 尚輝	平20.11.18	-	-	-	10	10	13
	(株)はいさい観光	(〒904-1106)うるま市石川渡戸目原2414-1 TEL(098)964-7011/FAX(098)964-7022	崎間 珠恵	平21.12.25	-	-	-	7	7	6
	カリユシドリームハウジング(株)	(〒900-0021)那覇市泉崎1-10-7 TEL(098)869-2896/FAX(098)863-5329	仲栄真 盛栄	平23.4.7	-	-	-	3	3	6
	(株)進吾	(〒901-0224)豊見城市与根西中原214-8 TEL(098)987-1155	李 政勲	平24.9.12	-	-	-	7	7	7
	シラハマアイランド観光	(〒901-3402)座間味村字座間味32 TEL(098)987-3111/FAX(098)987-2655	宮城 等	平22.2.24	-	-	-	4	4	5
	(有)久米島交通	(〒901-3107)久米島町字謝名堂109-1 TEL(098)985-8137/FAX(098)985-8067	安村 達弘	昭59.2.20	-	-	-	9	9	10
	観光バス久米島(株)	(〒901-3100)久米島町字西銘1342 TEL(098)896-7871/FAX(098)896-7872	山里 喬	平22.3.2	-	-	-	4	4	5
	(株)黄金山	(〒901-3902)北大東村字中野152-9 TEL(0980)23-4880/FAX(0980)23-4888	鬼塚 三典	平23.5.26	-	-	-	1	1	22
	(有)トラベル派遣	(〒907-0014)石垣市新栄町75-5 TEL(0980)83-8686	下野 英信	平19.4.18	-	-	-	4	4	2
	平田観光(株)	(〒905-0005)石垣市美崎町1 TEL(0980)82-6711/FAX(0980)82-2511	奥平 まゆみ	平9.12.18 平16.11.1譲渡譲受	-	-	-	5	5	34
	(株)かびら観光交通	(〒907-0453)石垣市字川平886 TEL(0980)88-2660/FAX(0980)88-2665	伊良皆 高司	平17.3.7	-	-	-	10	10	10
	沖宮観光バス	(〒907-0002)石垣市真栄里562-1 TEL(0980)87-0785/FAX(0980)87-0786	大竹 智恵子	平22.9.9	-	-	-	9	9	9
	うるわし観光	(〒907-1221)竹富町字小浜2541 TEL(0980)85-3818/FAX(0980)85-3039	仲得 長政	平20.5.12	-	-	-	3	3	3
	いりおもて観光(株)	(〒907-1434)竹富町字南風見189-2 TEL(0980)85-5333/FAX(0980)85-5254	屋宜 靖	平10.12.16	-	-	-	13	13	16
	竹富島観光(合)	(〒907-1101)竹富町字竹富350 TEL(0980)84-5557/FAX(0980)87-7825	石垣 研哉	平20.4.8	-	-	-	4	4	8
最西端観光(株)	(〒907-1801)与那国町字与那国4562-1 TEL(0980)87-2037/FAX(0980)87-2442	前西原 好広	平19.12.28	-	-	-	3	3	6	
合計	51社(貸切専業35社)		-	-		171	736	802	1538	2567

特定旅客自動車運送事業一覧表

1. バス

平成24年3月末現在

事業者名	本社所在地	代表者	路線又は区域	旅客の範囲	届出キロ	車両数	許可等年月日
那覇空港グランドサービス(株) (事業休止中)	(〒901-0142) 那覇市字鏡水403 TEL(098)858-1869 FAX(098)857-4102	中山 栄二	那覇空港国際線ターミナル～国内線ターミナル 那覇空港構内～国際線ターミナル	JAL・JTAの旅客、空港内の施設管理者(職員を含む)及び施設利用者	3.1	11	許可 昭49.6.29 譲渡譲受届 平 2.8.1
東運輸(株)	(〒907-0012) 石垣市美崎町3 TEL(0980)82-2054 FAX(0980)83-4686	前津 文一	石垣空港制限区域内	JTA・ANKの旅客	—	4	許可 平 4.6.19
(株)北部観光バス	(〒905-0005) 名護市宇茂佐1703-101 TEL(0980)54-5888 FAX(0980)53-3663	仲泊 栄次	二見地区発着コース・天仁屋地区発着コース	名護市立久志幼稚園、久志小中学校の生徒等	34	2	許可 平 23.5.19
(株)琉球バス交通	(〒901-0025) 豊見城市字豊崎3-20 TEL(098)852-2510 FAX(098)852-2540	合田 憲夫	沖縄尚学高校・付属中学校 名護市立東江中学校	左記学校の生徒	254.2	9	許可 平 23.7.6
(有)カーリー観光	(〒903-0802) 那覇市首里大名町2-105-9 TEL(098)856-8955 FAX(098)856-8954	鹿川 幸正	座安小学校	左記小学校の児童	5	4	許可 平 23.7.6
(有)ハイウェイ沖縄	(〒901-0146) 那覇市具志3-13-10 TEL(098)857-4991 FAX(098)857-4990	町田 宗信	沖縄科学技術研究交流センター～OISTシーサイドハウス	独立行政法人沖縄科学技術研究基盤整備機構の教授	21	9	許可 平 23.8.12
沖縄バス(株)	(〒900-0021) 那覇市泉崎1-10-16 TEL(098)862-6737 FAX(098)862-6478	中山 良邦	豊見城高校前バス停～協同病院前バス停	沖縄協同病院の職員	2.1	1	許可 平 23.11.24
(株)小禄運輸	(〒900-0001) 那覇市港町2-13-1 TEL(098)988-9292 FAX(098)988-4661	新垣 正仙	興南学園	左記学校の生徒、教員等	111	5	許可 平 24.1.12

## 2. タクシー

平成25年3月末現在

事業者名	事務所所在地	代表者	車両数	許可等年月日
(有)アーバンエステート	(〒904-0003) 沖縄市住吉1-5-22 TEL(098)921-0670 FAX(098)921-0671	平安座 唯盛	1	許可 平17.1.31
(資)湯果報	(〒904-0022) 沖縄市園田2-19-6 TEL(098)932-0766 FAX(098)932-0766	仲間 敏寛	1	許可 平17.8.29
特定非営利活動法人きづき	(〒904-2172) 沖縄市字泡瀬1-21-15 TEL(098)937-5512 FAX(098)937-5530	當真 初美	1	許可 平17.8.29
(有)ユニバーサル	(〒902-0078) 那覇市識名3-1-45-102 TEL(098)836-2755 FAX(098)836-2758	島袋 末子	1	許可 平17.10.19
社会福祉法人まつみ福祉会	(〒901-0223) 豊見城市字翁長854-2-202 TEL(098)856-1111 FAX(098)856-1408	松岡 半七	1	許可 平17.11.29
(有)仲井真	(〒902-0075) 那覇市国場52 1-A TEL(098)832-1165 FAX(098)832-1164	宮城 健勇	1	許可 平17.11.29
特定非営利活動法人たんぽぽ苑	(〒904-2165) 沖縄市宮里1-26-10 TEL(098)934-7707 FAX(098)934-2720	仲吉 重雄	1	許可 平17.12.13
医療法人祐真会	(〒906-0011) 宮古島市平良字東仲宗根添1898-7 TEL(0980)73-0800 FAX(0980)73-0807	奥原 典一	1	許可 平18.2.2
社会福祉法人沖縄コロニー	(〒901-2126) 浦添市宮城4-9-17 TEL(098)877-3344 FAX(098)877-2190	金城 康博	4	許可 平18.2.9
社会福祉法人いなほ会	(〒901-2404) 中城村字添石363 TEL(098)895-4407 FAX(098)895-5158	新垣 元武	1	許可 平18.3.1
社会福祉法人沖縄中央福祉会	(〒901-2303) 北中城村字仲順544-1 TEL(098)935-1000 FAX(098)935-3455	安里 盛善	1	許可 平18.3.23
(有)佐野正開発	(〒902-0072) 那覇市真地426-121 TEL(098)833-8837 FAX(098)836-6169	佐野 治	1	許可 平18.4.25

※(参考)営業区域及び旅客の範囲について

介護報酬の支払い対象となることを前提として、医療施設等と自宅等との間で複数の要介護者の送迎輸送を介護サービス事業者が行う場合であって、以下の要件を満たす運送。

- ① 事業者たる介護サービス事業者と運送需要者たる複数の要介護者との間で介護サービスの利用に関する契約(運送契約であることが明示されていない場合を含む。)が締結されていること。
- ② 運送需要者たる複数の要介護者が同一の運送目的を有していること。
- ③ ①の契約の内容を証する書面が作成されていること。
- ④ 運送需要者たる複数の要介護者は、要介護認定を受け、特定の市町村から介護報酬の支払いを受け得る資格を有すること。
- ⑤ 会員制により運送需要者たる複数の要介護者が特定されている場合であって、事業者たる介護サービス事業者の作成する会員リスト等により、申請者が個々の運送需要者を明確に把握していると認められること。

## 2. タクシー

平成25年3月末現在

事業者名	事務所所在地	代表者	車両数	許可等年月日
社会福祉法人 読谷村社会福祉協議会	(〒904-0301) 読谷村字座喜味2975 TEL(098)958-2939 FAX(098)958-2189	與那覇 守文	1	許可 平18.4.25
社会福祉法人 転生会	(〒901-0514) 八重瀬町字安里670 TEL(098)998-7652 FAX(098)998-7653	岡本 幸子	1	許可 平18.5.29
(有)ケアステーション花織	(〒904-0302) 読谷村字喜名497-14 TEL(098)958-1549 FAX(098)958-1649	上地 美枝子	1	許可 平18.6.22
(有)平和	(〒902-0072) 那覇市真地226-1-205 TEL(098)832-3965 FAX(098)867-3964	赤嶺 美幸	1	許可 平18.7.26
社会福祉法人憲寿会	(〒901-0414) 八重瀬町字当銘378-1 TEL(098)998-8899 FAX(098)998-8099	金城 憲保	2	許可 平18.8.23
社会福祉法人常盤会	(〒905-0213) 本部町字谷茶310 TEL(0980)47-3644 FAX(0980)47-5824	山里 將保	1	許可 平18.8.23
社会福祉法人松籟会	(〒905-0006) 名護市字宇茂佐1873-1 TEL(0980)53-1934 FAX(0980)53-7472	仲兼久 文政	1	許可 平18.10.17
(資)ケアサービスかりゆし	(〒904-2173) 沖縄市比屋根374-1 TEL(098)931-1950 FAX(098)931-1951	津波古 清美	1	許可 平18.10.23
社会福祉法人 与那原町社会福祉協議会	(〒901-1302) 与那原町字上与那原16-2 TEL(098)945-3016 FAX(098)946-7970	上原 茂人	1	許可 平19.3.1
社会福祉法人 南城市社会福祉協議会	(〒901-1206) 南城市大里字仲間918 TEL(098)946-2745 FAX(098)947-3031	勢理客 徳助	1	許可 平19.3.1
社会福祉法人育賛会	(〒904-1114) うるま市石川嘉手苅961-17 TEL(098)965-6306 FAX(098)982-5590	宇根 貞雄	1	許可 平19.5.8
医療法人だいわ会	(〒904-1106) うるま市石川3273-2 TEL(098)964-6511 FAX(098)965-6643	大島 誠行	1	許可 平19.5.14

## 2. タクシー

平成25年3月末現在

事業者名	事務所所在地	代表者	車両数	許可等年月日
特定非営利活動法人元氣ゆがふ村	(〒906-0012) 宮古島市平良字西里780-1 TEL(0980)74-2022 FAX(0980)74-2022	下地 廣信	1	許可 平19.6.28
(有)介護保険事業所デイゴ	(〒906-0012) 宮古島市平良字西里745-1 TEL(0980)73-5173 FAX(0980)73-5165	新崎 大樹	1	許可 平19.10.9
社会福祉法人栄寿の会	(〒906-0013) 宮古島市平良字下里2662 TEL(0980)73-6481 FAX(0980)73-6483	砂川 盛一	1	許可 平20.7.4
有限会社 花	(〒901-1111) 南風原町字兼城263-23 TEL(098)889-3184 FAX(098)889-3343	山内 みゆき	1	許可 平21.3.11
合同会社 島・がんずう	(〒906-0013) 宮古島市平良字下里1517-2 TEL(0980)73-1082 FAX(0980)73-1082	宮国 てる子	1	許可 平21.5.20
有限会社ケアエンドサービス	(〒900-0003) 那覇市松川1-4-16 TEL(098)941-8935 FAX(098)941-8936	名嘉 淳	1	許可 平22.1.4
福寿合同会社	(〒901-1111) 南風原町字兼城253番地の3 (1F) TEL(098)987-1925 FAX(098)987-1926	我謝 和人	1	許可 平22.7.29
有限会社どりーむ訪問介護ステーション	(〒904-1201) 金武町字金武520-1 TEL(098)968-8904 FAX(098)968-8904	高江洲 末子	1	許可 平22.11.9
合同会社輝	(〒901-0301) 糸満市字阿波根1562番地 TEL(098)851-3294 FAX(098)851-3295	伊敷 輝子	1	許可 平23.9.16
社会福祉法人若夏会	(〒907-0022) 石垣市字大川1581番地 TEL(0980)82-5035 FAX(0980)83-8110	新垣重雄	1	許可 平24.8.6
企業組合 寿々の会	(〒901-0406) 八重瀬町字屋宜原110番地3アイニティ (2-0号室) TEL098-835-7470 FAX098-835-7471	屋嘉比 昭一	1	許可 平24.11.14
有限会社 ラフィー	(〒901-2104) 浦添市当山2丁目6番1-602号 TEL098-875-6418 FAX098-875-8886	棚原 勝	1	許可 平25.2.25

## 沖縄都市モノレールの概要

### 1. 事業概要

名称：沖縄都市モノレール(愛称:ゆいレール)  
 区間：那覇市字鏡水(那覇空港)～那覇市首里汀良町(建設キロ13.1km営業キロ12.9km)  
 構造：跨座型  
 駅数：15駅(平均駅間距離0.92km)  
 特許日：平成8年3月22日  
 開業日：平成15年8月10日(日)(※「道の日」)

### 2. システム設備概要

運転方式：ワンマン手動運転  
 車両：2両固定編成(定員165人、座席定員65人)

### 3. 運転計画

運行本数：両方向合計:平日231本、土日祝199本  
 運行間隔：早朝(06:00～07:00) 平日：12分～15分 土日祝：12分～15分  
           通勤帯(07:00～10:00) 平日：5分～10分 土日祝：10分～12分  
           日中(10:00～17:00) 平日：10分 土日祝：10分  
           夕方(17:00～19:00) 平日：8分～10分 土日祝：10分～12分  
           夜間(19:00～21:00) 平日：8分～10分 土日祝：10分～12分  
           深夜(21:00～23:00) 平日：12分～15分 土日祝：12分～15分  
 所要時間：片道約27分  
 表定速度：約28km/h(始終点間の走行距離を実際の所要時間で除して得られる速度)  
 最高速度：約65km/h  
 強風時：瞬間風速15m/s以上:注意運転  
           瞬間風速25m/s以上を5分間に2回以上計測:運転を一時停止し、最寄り停車場にて待機。尚、台風による運休等は対策会議にて決定。

### 4. 事業者

事業者名：沖縄都市モノレール株式会社  
 代表者：代表取締役社長 仲吉 良次  
 住所：〒901-0143 沖縄県那覇市字安次嶺377-2

### 5. 運賃

#### ○認可日・実施日

平成22年11月1日・平成23年2月1日

#### ○普通旅客運賃

初乗り3kmまでの運賃が220円

那覇空港駅～首里駅(全線)までは遠距離遞減制で320円

営業キロ程	3.0km まで	3.0km を超え 6.0km まで	6.0km を超え 9.0km まで	9.0km を超え 13.0km まで
普通旅客運賃	220円	260円	290円	320円

#### ○定期旅客運賃

割引率(1か月):通勤38%、通学60%

#### ○回数旅客運賃

割引率(10枚):普通15%、通学25%

#### ○団体旅客運賃

割引率:普通団体10%、高等学校20%、中学校40%、小学校・幼稚園・保育園30%(小児運賃)

#### ○フリー乗車券

・1日乗車券 大人：700円、小児:350円

・2日乗車券 大人:1,200円、小児:600円

#### (参考)

##### 輸送実績

年度	平成20年度	平成21年度	平成22年度	平成23年度	平成24年度
輸送人員(人/日)	37,545	35,272	35,551	36,689	39,093

一般乗合旅客自動車運送事業輸送統計

一般乗合輸送統計(平成24年度)

地区	項目	事業者数	車両数 (両)	1日1車あたり 走行キロ (km)	1日1車あたり 輸送人員 (人)	1日1車あたり 営業収入 (円)	延実働車両数 (日車)	総走行キロ (km)	輸送人員 (千人)	営業収入 (千円)
	年度									
沖縄本島	20	7	687	199	150	35,214	193,769	38,525,773	28,977	6,823,349
	21	7	672	196	143	35,376	189,058	37,032,745	27,117	6,688,096
	22	6	662	192	139	34,138	187,455	35,930,293	26,023	6,399,305
	23	6	650	192	139	34,752	184,140	35,337,250	25,683	6,399,323
	24	6	678	192	142	35,372	169,963	32,695,564	24,207	6,011,984
宮古	20	3	16	97	19	4,370	5,001	483,150	93	21,855
	21	3	16	114	19	4,867	4,264	485,431	81	20,753
	22	3	16	114	16	4,357	4,209	480,839	69	18,340
	23	3	15	115	18	4,535	4,219	483,198	74	19,134
	24	3	15	114	17	4,149	4,235	482,323	70	17,571
八重山	20	4	31	151	58	13,957	8,623	1,303,356	500	120,553
	21	5	25	136	47	12,091	9,694	1,318,254	459	117,215
	22	6	36	131	42	12,217	10,000	1,307,222	418	122,174
	23	5	34	140	46	12,640	9,197	1,286,039	419	116,247
	24	5	36	139	48	16,438	8,612	1,200,564	412	141,561
伊江島	20	1	1	150	30	4,091	364	54,675	11	1,489
	21	1	1	149	37	5,830	365	54,355	13	2,128
	22	1	1	149	36	5,622	365	54,270	13	2,052
	23	1	1	148	35	5,346	364	53,686	13	1,946
	24	1	1	148	36	5,368	361	53,307	13	1,938
渡嘉敷島	23	1	6	35	9	3,508	177	6,184	17	621
	24	1	6	31	32	12,751	493	15,522	16	6,286
合計	20	15	735	194	142	33,536	207,757	40,366,954	29,581	6,967,246
	21	16	714	191	136	33,573	203,381	38,890,785	27,670	6,828,192
	22	16	715	187	131	32,381	202,029	37,772,624	26,523	6,541,871
	23	16	706	188	132	33,000	198,097	37,166,357	26,206	6,537,271
	24	16	736	188	135	33,645	183,664	34,447,280	24,718	6,179,340

一般貸切旅客自動車運送事業輸送実績

平成24年度

地区	項目 年度	事業者数	車両数 (両)	1日1車あたり 走行キロ (km)	1日1車あたり 輸送人員 (人)	1日1車あたり 営業収入 (円)	延実働車両数 (日車)	総走行キロ (km)	輸送人員 (千人)	営業収入 (千円)
沖縄本島	20	31	630	137	38	50,375	129,003	17,635,190	4,924	6,498,577
	21	29	616	138	38	49,280	118,852	16,397,253	4,495	5,857,035
	22	28	615	141	38	47,612	126,065	17,817,725	4,726	6,002,240
	23	29	632	140	37	46,741	125,667	17,605,670	4,696	5,887,858
	24	30	595	129	37	45,396	126,296	16,268,881	4,659	5,733,354
伊江島	20	1	5	25	36	27,377	305	7,666	11	8,350
	21	1	4	21	33	30,911	248	5,208	8	7,666
	22	1	4	23	40	30,938	241	5,453	10	7,456
	23	1	4	29	41	37,472	193	5,536	8	7,232
	24	1	4	29	38	37,792	183	5,252	7	6,916
久米島	20	1	9	47	50	37,598	782	36,579	39	29,402
	21	2	13	46	48	35,849	873	39,749	42	31,296
	22	2	13	46	37	28,232	1,010	46,902	37	28,514
	23	2	13	46	36	33,338	630	29,258	22	21,003
	24	2	13	46	36	25,657	821	38,081	24	21,064
渡嘉敷	20	1	8	35	54	14,922	694	24,341	37	10,356
	21	1	9	43	50	10,395	1,218	52,784	61	12,661
	22	1	9	24	36	14,422	911	21,710	33	13,138
	23	1	9	36	29	17,755	772	27,778	22	13,707
	24	1	9	30	44	18,503	794	23,768	35	14,691
座間味	22	1	3	18	21	64,571	21	381	0.4	1,356
	23	1	4	11	5	20,925	508	5,403	2.6	10,630
	24	1	4	10	5	29,378	654	6,345	3.4	19,213
宮古	20	3	49	96	41	38,066	5,528	530,197	229	210,430
	21	3	51	99	44	35,538	5,026	495,334	221	178,615
	22	3	51	99	42	34,744	5,401	535,621	229	187,653
	23	3	48	99	46	35,501	4,515	444,599	206	160,286
	24	3	45	101	46	37,993	4,878	494,609	224	185,332
八重山	20	12	162	59	42	35,181	31,259	1,836,690	1,311	1,099,722
	21	13	151	62	41	34,270	27,893	1,733,154	1,144	955,905
	22	14	150	66	42	33,875	25,281	1,666,541	1,059	856,388
	23	13	144	60	40	31,944	21,591	1,301,832	850	675,436
	24	13	131	73	45	32,980	22,009	1,609,272	990	725,864
北大東	23	1	1	27	6	41,333	18	482	0.1	744
	24	1	1	23	13	37,611	36	820	0.5	1,354
合計	20	49	863	399	261	46,887	167,571	20,070,663	6,551	7,856,837
	21	49	844	121	39	45,702	154,110	18,723,482	5,971	7,043,178
	22	50	845	126	38	44,653	158,930	20,094,333	6,094	7,096,745
	23	51	855	126	38	44,036	153,894	19,420,558	5,807	6,776,896
	24	52	802	119	38	43,090	155,671	18,447,028	5,942	6,707,788

注 1. 沖縄本島に本社を置く事業者の実績については、沖縄本島に含めている。

一般乗合旅客自動車運送事業の運賃の推移（沖縄本島）

区分		実施年月日 (認可年月日)		3. 4. 1 (3. 3. 19)		5. 11. 1 (5. 10. 21)		10. 6. 1 (10. 5. 21)		20. 12. 22 (20. 12. 9)		
				キロ/円		キロ/円		キロ/円		キロ/円		
市 外 線	基準賃率	琉球バス 27. 00	琉球バス 29. 60	琉球バス 31. 70	琉球バス交通 38. 00	沖縄バス 26. 70	沖縄バス 29. 30	沖縄バス 31. 40	沖縄バス 37. 50	東陽バス 25. 90	東陽バス 28. 40	東陽バス 35. 40
		那覇交通 24. 90	那覇交通 27. 50	那覇交通 29. 70	那覇バス 34. 10	初乗運賃	120円	130円	140円	160円		
		改定率	7. 9~9. 2%	9. 6~10. 4%	7. 0~8. 0%	11. 4%~18. 6%	制 度	対キロ区間制	同 左	同 左	同 左	
		賃 率	均一170円	均一190円	均一200円	均一220円						
市 内 線	改定率	6. 25%	11. 8%	5. 3%	11. 4%	制 度	均 一 制	同 左	同 左	同 左		

一般乗合旅客自動車運送事業の運賃の推移（離島地区）

実施年月日 (認可年月日)	※5. 3. 1 (5. 2. 19)	9. 4. 1 (9. 3. 24) 消費税引き上げに伴う改定	20. 9. 16 (20. 9. 2)
区分			
基準賃率 (キロ／円)	宮古協栄バス 24. 00 八千代バス・タクシー 24. 00 東運輸 27. 00 共和バス 22. 30	宮古協栄バス 24. 40 八千代バス・タクシー 24. 40 東運輸 27. 50	宮古協栄バス 27. 50 八千代バス・タクシー 28. 50 共和バス 27. 80 東運輸 31. 30 西表島交通 30. 40
初乗運賃	宮古協栄バス 120円 八千代バス・タクシー 120円 東運輸 120円 共和バス 100円	宮古協栄バス 120円 八千代バス・タクシー 120円 東運輸 120円	宮古協栄バス 140円 八千代バス・タクシー 140円 共和バス 140円 東運輸 150円 西表島交通 130円 ※※伊江島観光バス 150円
改定率	12. 5～19. 9%	消費税率等のアップ分 (105／103)の範囲内	12. 7%～24. 7% ※※貸切乗合運送から移行した西表島交通及び伊江島観光バス除く。
制度	対キロ区間制	同 左	伊江島観光バス 地帯制 他5社 対キロ区間制

※ 共和バスにおいては、認可日 H5.9.17 実施日 H5.9.26

※※ 伊江島観光バスにおいては、同一地区内150円均一、地区を跨ぐと250円。

※※※「貸切乗合運送」とは、一般貸切旅客自動車運送事業者による乗合運送のことである。

## 一般貸切旅客自動車運送事業の運賃及び料金

・一般貸切旅客自動車運送事業の運賃・料金の設定又は変更のうち実施予定日の30日前までに届け出る必要がないものについて(公示第7号・平成12年1月25日付)

(1) 運賃・料金の設定(変更)届出書の内容が次に掲げるすべての事項に該当するときは、実施予定日の30日前までに届け出る必要はないものとする。

- ① 運賃・料金の最高額及び最低額が下表の範囲内のものであること。
- ② 運賃・料金の適用方法が、「一般貸切旅客自動車運送事業の運賃・料金の標準適用方法」と合致するものであること。

(2) なお、上記に該当する場合であっても、道路運送法施行規則第10条の2第2項に基づき、実施予定日より前に運賃・料金の設定又は変更を届け出る必要がある。

### 1. 沖縄本島

(平成12年2月1日実施)

			上 限	下 限
キロ制運賃 (1km当たり)	大型車	～100km	630	410
		101km～300	530	350
		301km～	430	280
	中型車	～100km	530	350
		101km～300	430	280
		301km～	330	220
	小型車	～100km	440	290
		101km～300	330	220
		301km～	280	180
時間制運賃 (1時間当たり)	大 型 車		12,310	8,030
	中 型 車		9,780	6,380
	小 型 車		7,940	5,180
深夜早朝運行料金(1時間当たり)			3,000	2,700
時間待機料金(1時間当たり)			5,000	4,500
宿泊待機料金(1泊当たり)			26,000	23,400
航送料金(1時間当たり)			5,000	4,500
回送料金 (1km当たり)	大型車	～100km	370	330
		101km～	340	310
	中型車	～100km	310	280
		101km～	240	220
	小型車	～100km	240	220
		101km～	180	160
特殊車両割増料金			運賃の5割以内	

注. 大型車 … 車両の長さが9m以上又は旅客席数50人以上

中型車 … 大型車、小型車以外のもの

小型車 … 車両の長さが7m以下で、かつ旅客席数29人以下

## 2. 久米島

			上 限	下 限
キロ制運賃 (1km当たり)	大型車	～100km	390	260
		101km～300	310	200
		301km～	250	170
	中型車	～100km	320	210
		101km～300	250	170
		301km～	210	140
	小型車	～100km	260	170
		101km～300	210	140
		301km～	170	110
時間制運賃 (1時間当たり)	1時間以内	大 型 車	11,270	7,350
		中 型 車	8,860	5,780
		小 型 車	7,250	4,730
	1時間超	大 型 車	7,480	4,880
		中 型 車	5,980	3,900
		小 型 車	4,830	3,150
深夜早朝運行料金(1時間当たり)			1,500	1,350
時間待機料金(1時間当たり)			2,000	1,800
宿泊待機料金(1泊当たり)			14,000	12,600
航送料金(1時間当たり)			2,000	1,800
回送料金 (1km当たり)	大型車	～100km	210	190
		101km～	190	170
	中型車	～100km	190	170
		101km～	140	130
	小型車	～100km	160	140
		101km～	110	100
特殊車両割増料金			運賃の5割以内	

### 3. 石垣島

			上 限	下 限
キロ制運賃 (1km当たり)	大型車	～100km	370	240
		101km～300	320	210
		301km～	260	170
	中型車	～100km	290	190
		101km～300	280	180
		301km～	230	150
	小型車	～100km	240	160
		101km～300	230	150
		301km～	200	130
時間制運賃 (1時間当たり)	大 型 車		6,670	4,350
	中 型 車		5,750	3,750
	小 型 車		4,830	3,150
深夜早朝運行料金(1時間当たり)			1,500	1,350
時間待機料金(1時間当たり)			2,200	1,980
宿泊待機料金(1泊当たり)			15,100	13,590
航送料金(1時間当たり)			2,200	1,980
回送料金 (1km当たり)	大型車	～100km	230	210
		101km～	200	180
	中型車	～100km	200	180
		101km～	150	140
	小型車	～100km	160	140
		101km～	120	110
特殊車両割増料金			運賃の5割以内	

#### 4. その他の島嶼

			上 限	下 限
キロ制運賃 (1km当たり)	大型車	～100km	430	280
		101km～300	370	240
		301km～	310	200
	中型車	～100km	330	220
		101km～300	320	210
		301km～	260	170
	小型車	～100km	280	180
		101km～300	260	170
		301km～	230	150
時間制運賃 (1時間当たり)	大 型 車		7,710	5,030
	中 型 車		6,670	4,350
	小 型 車		5,640	3,680
深夜早朝運行料金(1時間当たり)			1,700	1,530
時間待機料金(1時間当たり)			2,500	2,250
宿泊待機料金(1泊当たり)			17,500	15,750
航送料金(1時間当たり)			2,500	2,250
回送料金 (1km当たり)	大型車	～100km	270	240
		101km～	230	210
	中型車	～100km	230	210
		101km～	170	150
	小型車	～100km	190	170
		101km～	140	130
特殊車両割増料金			運賃の5割以内	

## 一般貸切旅客自動車運送事業の行先別運賃表（時間制運賃例）

乗降地	主な経過地	目的地	コース名	宿泊待機	実拘束時間	車種	運賃額	
							上限	下限
那 覇	カイドンゴウ 海軍壕 ~ ひめゆりの塔 ~ マブニ ~ ギョクセンドウ ~ 守礼門	摩文仁	南 部	日帰り	約6H	大型	73,860	48,180
						中型	58,680	38,280
						小型	47,640	31,080
那 覇	リュウキュウムラ マンザモウ 琉球村 ~ 万座毛 ~ トウナンシヨクブツラクエン ~ ナカグスクコウエン 東南植物楽園 ~ 中城公園	東南植物楽園	中 部	日帰り	約8H	大型	98,480	64,240
						中型	78,240	51,040
						小型	63,520	41,440
那 覇	カイヨウハク ナギジンジョウシ 海洋博 ~ 今帰仁城趾 ~ パインエン トウナンシヨクブツラクエン ~ 東南植物楽園	海洋博記念公園	北 部 (海洋博)	日帰り	約12H	大型	147,720	96,360
						中型	117,360	76,560
						小型	95,280	62,160
那 覇	カイチュウコウエン ヘドミサキ ナゴ 海中公園 ~ 辺戸岬 ~ 名護	辺戸岬	北 部 (辺戸岬)	日帰り	約12H	大型	147,720	96,360
						中型	117,360	76,560
						小型	95,280	62,160
那 覇	カイドンゴウ マブニ ギョクセンドウ カイヨウハク ナギジンジョウシ 海軍壕 ~ 摩文仁 ~ 玉泉洞 ~ 海洋博 ~ 今帰仁城趾 リュウキュウムラ トウナンシヨクブツラクエン ~ 琉球村 ~ 東南植物楽園	南部戦跡海洋博 記念公園	もど 本 部 (一泊)	一泊	約8H × 2日	大型	222,960	151,880
						中型	182,480	125,480
						小型	153,040	106,280

地方バス路線維持費国庫補助金交付実績

項目		年度		20	21	22	23	24
				沖縄	沖縄	沖縄	沖縄	沖縄
生活 交通 路線	運行費 補助	金額		45,507,000	37,504,000	38,624,000	39,892,000	39,175,000
		事業者数		2	2	2	2	2
		系統数		10	9	9	8	8
維持 に係る 補助	車両購入費 補助 ※平成22年 度以降車両減 価償却費補助	金額		6,650,000	6,650,000	290,000	6,813,000	10,446,000
		事業者数		1	1	1	1	1
		車両数		1	1	1	3	4
特別指定生活路線 運行費に係る補助 *H19年度は「生活交 通再生路線運行費補 助」 *H20年度以降は「路 線合理化促進費補助」		金額		0	2,826,000	495,000	674,000	0
		事業者数		0	2	1	2	0
		系統数		0	9	3	5	0
合計(金額)				52,157,000	46,980,000	39,409,000	47,379,000	49,621,000

注1:平成23年度から地域間幹線系統確保維持費国庫補助金。

一般乗用旅客自動車運送事業輸送統計(タクシー・ハイヤー)

地域	項目 年度	事業者数	車両数 (両)	延実在車両数 (日車)	延実働車両数 (日車)	実働率 (%)	実車キロ (千km)	総走行キロ (千km)	実車率 (%)	輸送回数 (回)	輸送人員 (千人)	営業収入 (千円)	
沖繩 本島	法人	20	115	3,742	1,365,454	1,132,953	83.0	95,121	330,393	28.8	29,230,436	42,771	25,044,036
		21	114	3,476	1,341,156	1,136,126	84.7	90,483	322,405	28.1	28,177,890	40,528	23,971,737
		22	111	3,281	1,232,370	1,068,191	86.7	85,719	302,925	28.3	26,940,748	38,977	22,916,505
		23	110	3,103	1,171,912	1,007,617	86.0	82,997	289,127	28.7	26,146,316	37,907	22,104,121
		24	107	3,081	1,116,527	958,896	85.9	81,693	273,412	29.9	25,741,578	37,528	21,895,394
	個人	20	1,418	1,418	505,459	335,946	66.5	10,831	35,507	30.5	1,816,756	2,924	2,292,953
		21	1,400	1,400	503,700	333,935	66.3	9,906	33,486	29.6	1,771,104	2,840	2,186,360
		22	1,383	1,383	499,208	327,128	65.5	9,537	32,680	29.2	1,574,727	2,728	2,128,228
		23	1,381	1,381	495,406	322,586	65.1	9,131	32,094	28.5	1,652,109	2,664	2,061,858
		24	1,351	1,351	492,746	312,199	63.4	8,795	30,784	28.6	1,611,482	2,612	2,000,198
渡嘉敷島	20	1	2	730	662	90.7	8	14	57.1	3,025	6	4,784	
	21	1	2	730	585	80.1	7	16	43.8	3,840	5	4,321	
	22	1	2	730	480	65.8	6	16	37.5	1,789	4	4,321	
	23	1	2	730	505	69.2	3	24	12.5	3,030	5	2,999	
	24	1	2	730	482	66.0	4	20	20.0	3,285	6	3,319	
伊江島	20	1	5	1,825	1,609	88.2	109	202	54.0	45,694	77	32,022	
	21	1	5	1,789	1,564	87.4	111	195	56.9	45,685	75	31,658	
	22	1	5	1,825	1,432	78.5	105	184	57.1	42,828	64	29,727	
	23	1	6	2,190	1,619	73.9	107	188	56.9	42,560	70	31,563	
	24	1	6	2,190	1,702	77.7	106	186	57.0	42,910	71	31,651	
久米島	20	2	28	10,220	6,278	61.4	355	918	38.7	70,811	118	79,391	
	21	2	28	10,220	5,885	57.6	313	850	36.8	65,419	108	71,055	
	22	2	26	9,659	5,806	60.1	300	838	35.8	61,472	135	73,008	
	23	2	25	9,423	5,305	56.3	268	739	36.3	53,681	159	63,796	
	24	2	24	8,819	4,920	55.8	264	711	37.1	54,211	85	63,275	
宮古	20	17	166	60,620	54,777	90.4	4,005	12,440	32.2	1,370,708	1,977	1,044,303	
	21	17	166	60,590	53,863	88.9	3,771	11,688	32.3	1,283,458	1,856	992,753	
	22	17	166	60,590	53,653	88.6	3,812	11,641	32.7	1,285,191	1,861	1,006,202	
	23	17	166	60,756	52,882	87.0	3,698	11,176	33.1	1,238,395	2,342	973,765	
	24	16	166	60,596	50,841	83.9	3,822	11,036	34.6	1,242,644	1,803	998,753	
八重山	20	15	293	101,980	83,972	82.3	5,888	16,189	36.4	1,985,567	3,611	1,460,651	
	21	15	293	106,910	90,486	84.6	5,490	16,173	33.9	1,773,385	3,483	1,397,549	
	22	16	296	107,536	86,620	80.5	5,110	15,674	32.6	1,704,225	3,197	1,309,568	
	23	16	283	105,182	84,208	80.1	4,940	15,461	32.0	1,638,631	2,952	1,249,372	
	24	16	282	102,661	83,154	81.0	5,183	15,207	34.1	1,655,696	3,087	1,316,841	
伊平屋島	20	1	1	365	360	98.6	6	15	40.0	1,711	3	2,166	
	21	1	1	365	361	98.9	8	18	44.4	2,150	5	3,076	
	22	1	1	365	362	99.2	6	14	42.9	1,756	3	2,389	
	23	1	1	366	360	98.4	9	21	42.9	2,789	5	3,719	
	24	1	1	365	360	98.6	9	21	42.9	3,091	10	3,723	
座間味	20	2	2	730	235	32.2	6	16	37.5	3,128	11	3,251	
	21	2	2	730	261	35.8	7	18	38.9	3,415	10	2,683	
	22	2	2	730	218	29.9	5	15	33.3	2,458	7	2,149	
	23	2	2	732	195	26.6	5	16	31.3	2,380	8	2,110	
	24	2	2	730	140	19.2	3	11	27.3	1,428	5	1,208	
伊是名島	20	1	1	183	164	89.6	2	5	40.0	903	2	910	
	21	1	1	365	331	90.7	6	13	46.2	2,122	5	2,225	
	22	1	1	365	313	85.8	6	14	42.9	2,356	5	2,481	
	23	1	1	366	321	87.7	7	16	43.8	2,620	6	2,721	
	24	1	1	365	255	69.9	4	9	44.4	1,421	3	1,499	
南大東島	22	1	3	807	349	43.2	6	8	75.0	349	0.3	1,716	
	23	1	3	1,095	220	20.1	10	20	50.0	572	0.7	3,589	
	24	1	3	1,095	399	36.4	8	18	44.4	399	0.6	5,119	
北大東島	24	1	1	280	8	2.9	0.17	0.19	89.5	7	0.04	154	
福祉限定	20	69	87					776		67,089	97		
	21	80	104					867		71,027	106		
	22	104	119					1,203		79,189	117		
	23	115	130					1,115		83,070	123		
	24	134	163					1,355		93,508	142		
合計	20	1,642	5,745	2,047,566	1,616,956	79.0	116,331	396,474	29.3	34,595,828	51,598	29,964,467	
	21	1,634	5,478	2,026,555	1,623,397	80.1	110,102	385,729	28.5	33,199,495	49,021	28,663,417	
	22	1,640	5,285	1,914,185	1,544,552	80.7	104,612	365,212	28.6	31,697,088	47,098	27,476,294	
	23	1,648	5,103	1,848,158	1,475,818	79.9	101,175	349,997	28.9	30,866,153	46,242	26,499,613	
	24	1,634	5,083	1,787,104	1,413,356	79.1	99,891	332,770	30.0	30,451,660	45,353	26,321,134	

# 一般乗用旅客自動車運送事業の運賃の推移(タクシー)

## 1 沖縄本島

区分		実施年月日 (認可年月日)	7. 4. 26 (7. 4. 18)		9. 4. 1 (9. 3. 19)		19. 10. 1 (19. 9. 7)		備 考
運賃	距離	特定大型(初乗)	1,800m	540円	1,800m	550円	1,800m	610円	1. 車種区分 (1) 特定大型車 道路運送車両法施行規則第2条に定める普通自動車で乗車定員7名以上のもの及び小型自動車であって乗車定員7名以上のもの。ただし、寝台専用車等(「寝台専用車、車椅子専用車及び寝台・車椅子兼用車をいう。以下同じ。)」及び内燃機関を有しない自動車を除く。 (2) 大型車 道路運送車両法施行規則第2条に定める普通自動車で乗車定員6名以下のもの。ただし、ハイブリッド自動車で総排気量 2,000cc(ディーゼル機関を除く。)以下のもので、自動車の長さが 4.60メートル未満、かつ乗車定員5名以下のもの及び内燃機関を有しない自動車で自動車の長さが 4.60メートル未満、かつ乗車定員5名以下のものを除く。寝台専用車等で乗車定員7名以上のもの。 (3) 中型車 道路運送車両法施行規則第2条に定める小型自動車(ハイブリッド自動車及び内燃機関を有しない自動車で、自動車の長さが 4.60メートル未満のものを除く。)で乗車定員6名以下のもの。寝台専用車等(同条に定める小型自動車のうち、自動車の長さが 4.60メートル未満で乗車定員5名以下のもの及び同条に定める軽自動車を除く。)であって乗車定員6名以下のもの。 (4) 小型車 道路運送車両法施行規則第2条に定める小型自動車(寝台専用車等を含む。)のうち、自動車の長さが 4.60メートル未満で、乗車定員5名以下のもの。同条に定める軽自動車で、福祉輸送事業のみに使用するもの。ハイブリッド自動車と同条に定める普通自動車のうち総排気量 2,000cc(ディーゼル機関を除く。)以下のもので、自動車の長さが 4.60メートル未満、かつ乗車定員5名以下のもの。内燃機関を有しない自動車で、自動車の長さが 4.60メートル未満、かつ乗車定員5名以下のもの。
		(加算)	416m	90円	410m	90円	367m	90円	
		大型(初乗)	1,800m	490円	1,800m	500円80	1,800m	550円	
		(加算)	403m	80円	397m	円	355m	80円	
	制	中型(初乗)	1,800m	450円	1,800m	460円	1,800m	510円	
		(加算)	411m	70円	405m	70円	363m	70円	
		小型(初乗)	1,800m	440円	1,800m	450円	1,800m	500円	
		(加算)	407m	60円	401m	60円	359m	60円	
	時間	特定大型	30分	2,200円	30分	2,240円	30分	2,520円	
		大型	"	2,050円	"	2,090円	"	2,350円	
		中型	"	1,750円	"	1,780円	"	2,000円	
		小型	"	1,500円	"	1,530円	"	1,720円	
	時間距離併用	特定大型	時速10キロ以下 2分30秒	90円	時速10キロ以下 2分30秒	90円	時速10キロ以下 2分15秒	90円	
		大型	時速10キロ以下 2分25秒	80円	時速10キロ以下 2分25秒	80円	時速10キロ以下 2分10秒	80円	
		中型	時速10キロ以下 2分30秒	70円	時速10キロ以下 2分30秒	70円	時速10キロ以下 2分15秒	70円	
		小型	時速10キロ以下 2分30秒	60円	時速10キロ以下 2分25秒	60円	時速10キロ以下 2分10秒	60円	
深夜 早朝 割増		午後11時から午前5時まで 2割		同 左		午後10時から午前5時まで 2割			
料金	待	特定大型	2分30秒	90円	2分30秒	90円	2分15秒	90円	
		大型	2分25秒	80円	2分25秒	80円	2分10秒	80円	
		中型	2分30秒	70円	2分30秒	70円	2分15秒	70円	
		小型	2分30秒	60円	2分25秒	60円	2分10秒	60円	
消費税		内税(3%)		内税(5%)		内税(5%)		2. 身体障害者、知的障害者及び精神障害者割引 1割引	

## 2 離島(沖縄本島地区以外)

区分		実施年月日 (認可年月日)	6. 8. 13 (6. 8. 5)		9. 4. 1 (9. 3. 19)		20. 7. 1 (20. 6. 13)		備 考	
運賃	距 離 制	特定大型(初乗) (加算)	1,200m 305m	490円 80円	1,200m 302m	500円 80円	1,200m 274m	550円 80円	<p>1. 車種区分</p> <p>(1) 特定大型車 道路運送車両法施行規則第2条に定める普通自動車で乗車定員7名以上のもの及び小型自動車であって乗車定員7名以上のもの。ただし、寝台専用車等(「寝台専用車、車椅子専用車及び寝台・車椅子兼用車をいう。以下同じ。 )及び内燃機関を有しない自動車を除く。</p> <p>(2) 大型車 道路運送車両法施行規則第2条に定める普通自動車で乗車定員6名以下のもの。ただし、ハイブリッド自動車で総排気量 2,000cc(ディーゼル機関を除く。)以下のもので、自動車の長さが 4.60メートル未満、かつ乗車定員5名以下のもの及び内燃機関を有しない自動車で自動車の長さが4.60メートル未満、かつ乗車定員5名以下のものを除く。寝台専用車等で乗車定員7名以上のもの。</p> <p>(3) 中型車 道路運送車両法施行規則第2条に定める小型自動車(ハイブリッド自動車及び内燃機関を有しない自動車で、自動車の長さが 4.60メートル未満のものを除く。)で乗車定員6名以下のもの。寝台専用車等(同条に定める小型自動車のうち、自動車の長さが4.60メートル未満で乗車定員5名以下のもの及び同条に定める軽自動車を除く。)であって乗車定員6名以下のもの。</p> <p>(4) 小型車 道路運送車両法施行規則第2条に定める小型自動車(寝台専用車等を含む。)のうち、自動車の長さが4.60メートル未満で、乗車定員5名以下のもの。同条に定める軽自動車、福祉輸送事業のみに使用するもの。ハイブリッド自動車で同条に定める普通自動車のうち総排気量2,000cc(ディーゼル機関を除く。)以下のもので、自動車の長さが4.60メートル未満、かつ乗車定員5名以下のもの。内燃機関を有しない自動車で、自動車の長さが4.60メートル未満、かつ乗車定員5名以下のもの。</p> <p>2. 身体障害者、知的障害者及び精神障害者割引 1割引</p>	
		大 型 (初乗) (加算)	—	—	1,200m 344m	460円 80円	1,200m 312m	510円 80円		
		中 型 (初乗) (加算)	1,200m 332m	410円 70円	1,200m 329m	420円 70円	1,200m 299m	460円 70円		
		小 型 (初乗) (加算)	1,200m 417m	380円 60円	1,200m 413m	390円 60円	1,200m 375m	430円 60円		
	時 間 制	特 定 大 型	30分	2,700円	30分	2,750円	30分	3,030円		
		大 型	—	—	〃	2,460円	〃	2,710円		
		中 型	〃	2,200円	〃	2,240円	〃	2,470円		
		小 型	〃	1,550円	〃	1,580円	〃	1,740円		
	時 間 距 離 併 用	特 定 大 型	時速10キロ以下 2分30秒	90円	時速10キロ以下 2分30秒	90円	時速10キロ以下 2分15秒	90円		
		大 型	時速10キロ以下 2分25秒	80円	時速10キロ以下 2分25秒	80円	時速10キロ以下 2分10秒	80円		
		中 型	時速10キロ以下 2分30秒	70円	時速10キロ以下 2分30秒	70円	時速10キロ以下 2分15秒	70円		
		小 型	時速10キロ以下 2分30秒	60円	時速10キロ以下 2分25秒	60円	時速10キロ以下 2分10秒	60円		
	深夜早朝割増		午後11時から午前5時まで 2割		同 左		午後10時から午前5時まで 2割			
	料 金	待	特 定 大 型	2分30秒	90円	2分30秒	90円	2分15秒		90円
			大 型	2分25秒	80円	2分25秒	80円	2分10秒		80円
			中 型	2分30秒	70円	2分30秒	70円	2分15秒		70円
小 型			2分30秒	60円	2分25秒	60円	2分10秒	60円		
消 費 税		内 税(3%)		内 税(5%)		内 税(5%)				

## 一般乗用旅客自動車運送事業の運賃の推移（ハイヤー）

### 3 ハイヤー（沖縄本島）

区分		実施年月日 (認可年月日)		3. 12. 24 (3. 12. 16)		9. 4. 1 (9. 3. 19)		21. 10. 1 (21. 9. 18)		備 考
運賃	距離制	大型 (初乗) (加算)		1,500m	440円	同 左		1,500m	530円	1. 車種区分 (1) 大型車 道路運送車両法施行規則第2条に定める普通自動車、又は同条に定める小型自動車であって乗車定員7名以上のもの。  (2) 中型車 道路運送車両法規則第2条に定める小型自動車で、自動車の長さが4.6メートル以上で乗車定員6名以下のもの。  2. 身体障害者、知的障害者及び精神障害者割引 1割引
				405m	80円			377m	90円	
	時間制	中型 (初乗) (加算)		1,500m	400円	同 左		1,500m	480円	
				390m	70円			368m	80円	
	月極め	大型		30分	1,950円	同 左		30分	2,360円	
		中型		〃	1,750円			〃	2,120円	
		大型		518,000円		同 左		—		
		中型		477,000円		同 左		—		
深夜早朝割増				午後11時から午前5時まで2割増		同 左		午後10時から午前5時まで2割増		
特別車両割増				排気量が4,000cc以上又は普通自動車であって乗車定員7人以上の車両は、大型運賃の1割増とし、時間制運賃に限り適用。		同 左		同 左		
料金	待	大型		2分30秒	80円	同 左		2分20秒	90円	
		中型		2分25秒	70円			2分20秒	80円	
	迎車回送料金		2kmを超える場合に限り、発車地点から2km地点を起算点とする距離制運賃を適用。		同 左		同 左			
消費税				外 税(3%)		外 税(5%)		内 税(5%)		

タクシー自動認可運賃(沖縄県本島地区)

車種	運賃等	距離制運賃		時間距離併用制 (時速10km以下の走行)	待料金	時間制運賃 (30分ごと)
		初乗 (1.8km)	加算			
特定大型	上限	610 円	367 m 90 円	2 分 15 秒 90 円	2 分 15 秒 90 円	2,520 円
	A	600 円	373 m 90 円	2 分 15 秒 90 円	2 分 15 秒 90 円	2,480 円
	B	590 円	379 m 90 円	2 分 20 秒 90 円	2 分 20 秒 90 円	2,440 円
	下限	580 円	386 m 90 円	2 分 20 秒 90 円	2 分 20 秒 90 円	2,400 円
大型	上限	550 円	355 m 80 円	2 分 10 秒 80 円	2 分 10 秒 80 円	2,350 円
	A	540 円	362 m 80 円	2 分 10 秒 80 円	2 分 10 秒 80 円	2,310 円
	下限	530 円	368 m 80 円	2 分 15 秒 80 円	2 分 15 秒 80 円	2,270 円
中型	上限	510 円	363 m 70 円	2 分 15 秒 70 円	2 分 15 秒 70 円	2,000 円
	A	500 円	370 m 70 円	2 分 15 秒 70 円	2 分 15 秒 70 円	1,970 円
	下限	490 円	378 m 70 円	2 分 20 秒 70 円	2 分 20 秒 70 円	1,930 円
小型	上限	500 円	359 m 60 円	2 分 10 秒 60 円	2 分 10 秒 60 円	1,720 円
	A	490 円	366 m 60 円	2 分 15 秒 60 円	2 分 15 秒 60 円	1,690 円
	下限	480 円	374 m 60 円	2 分 15 秒 60 円	2 分 15 秒 60 円	1,660 円

自動認可運賃(沖縄県離島地区)

車種	運賃等	距離制運賃		待料金	時間制運賃 (30分ごと)
		初乗 (1.2km)	加算		
特定大型	上限	550 円	274 m 80 円	1 分 40 秒 80 円	3,030 円
	A	540 円	279 m 80 円	1 分 40 秒 80 円	2,980 円
	B	530 円	284 m 80 円	1 分 40 秒 80 円	2,920 円
	下限	520 円	290 m 80 円	1 分 45 秒 80 円	2,870 円
大型	上限	510 円	312 m 80 円	1 分 50 秒 80 円	2,710 円
	A	500 円	318 m 80 円	1 分 50 秒 80 円	2,660 円
	B	490 円	325 m 80 円	1 分 55 秒 80 円	2,610 円
	下限	480 円	332 m 80 円	1 分 55 秒 80 円	2,560 円
中型	上限	460 円	299 m 70 円	1 分 45 秒 70 円	2,470 円
	A	450 円	306 m 70 円	1 分 45 秒 70 円	2,420 円
	下限	440 円	313 m 70 円	1 分 50 秒 70 円	2,370 円
小型	上限	430 円	375 m 60 円	2 分 5 秒 60 円	1,740 円
	A	420 円	384 m 60 円	2 分 10 秒 60 円	1,700 円
	下限	410 円	393 m 60 円	2 分 15 秒 60 円	1,660 円

# 車両規模別事業者数(トラック)

平成25年3月末現在

地区	車両規模	5両まで		10両まで		15両まで		20両まで		30両まで		50両まで		100両まで		101両以上		事業者数			車両数		
		法人	個人	法人	個人	法人	個人	法人	個人	法人	個人	法人	個人	法人	個人	法人	個人	法人	個人	合計	法人	個人	合計
一般	沖縄本島	96 (25)	368 (340)	69	38	36	10	27	3	27		23	1	11		9		298	420	718	6,036	1,183	7,219
	伊江島	2 -	2 -	1														3	2	5	16	4	20
	伊是名島	-	-	1														1	0	1	10	0	10
	伊平屋島	1 -	2 -															1	2	3	5	4	9
	久米島	1 (1)	1 -	2							1							4	1	5	42	5	47
	南大東島	-	-															0	0	0	0	0	0
	北大東島	-	1 -															0	1	1	0	4	4
	宮古島	4 (1)	70 (57)	1		2					2							9	70	79	100	118	218
	伊良部島	1 -	9 -	1														2	9	11	8	26	34
	多良間島	-	5 -															0	5	5	0	12	12
	小計	5 (1)	84 (57)	2	0	2	0	0	0	0	2	0	0	0	0	0	0	11	84	95	108	156	264
	石垣島	9 (3)	41 (37)	3		1					3							16	41	57	139	66	205
	西表島	1 -	5 -															1	5	6	3	11	14
	波照間島	-	3 -															0	3	3	0	3	3
小浜島	-	3 -															0	3	3	0	7	7	
与那国島	-	8 -															0	8	8	0	12	12	
小計	10 (3)	60 (37)	3	0	1	0	0	0	0	3	0	0	0	0	0	0	17	60	77	142	99	241	
計	115 (30)	518 (434)	78	38	39	10	27	3	33	0	23	1	11	0	9	0	335	570	905	6,359	1,455	7,814	
特定	沖縄本島	4 (3)				1		5				1					11	0	11	160	0	160	
合計	119 (33)	518 (434)	78	38	40	10	32	3	33	0	24	1	11	0	9	0	346	570	916	6,519	1,455	7,974	

注 ( )内の数字は最低車両数割れの事業者数で内数である。

### 一般貨物自動車運送事業輸送統計

項目 年度	事業者数	車両数 (両)	1日1車当たり 走行キロ (km)	1日1車当たり 輸送量 (トン)	1日1車当たり 営業収入 (円)	延実働車両数 (日車)	総走行キロ (千km)	輸送量 (千トン)	営業収入 (千円)	
沖縄本島	20	767(172)	6,909	99	27	46,903	1,170,811	115,990	31,039	54,914,032
	21	761(175)	7,083	120	20	45,563	1,160,870	139,203	22,826	52,892,930
	22	745(168)	7,275	98	19	44,291	1,222,563	119,315	23,597	54,148,963
	23	732(150)	7,195	98	18	46,271	1,267,199	123,605	22,828	58,634,042
	24	733(184)	6,026	100	17	47,808	1,277,584	128,250	21,821	61,078,573
本島離島	20	17 ( 8)	110	100	16	40,973	8,826	887	145	361,632
	21	17 ( 8)	107	101	22	36,119	9,167	1,000	202	331,100
	22	17 ( 6)	103	91	21	36,561	9,636	881	202	352,298
	23	16 ( 4)	94	94	19	37,073	9,780	924	188	362,578
	24	17 ( 9)	49	88	24	33,013	7,907	694	190	261,035
宮古	20	98 ( 4)	272	72	35	26,075	31,505	2,269	1,089	821,499
	21	98 ( 2)	292	71	28	29,000	33,444	2,372	934	969,867
	22	95 ( 4)	265	66	28	28,930	32,745	2,166	901	947,317
	23	95 ( 2)	262	61	23	24,053	30,416	1,850	697	731,611
	24	96 ( 4)	253	44	25	26,972	35,170	1,532	896	948,607
八重山	20	80 ( 33)	233	102	46	33,576	17,795	1,812	817	597,486
	21	78 ( 22)	237	75	53	32,207	26,209	1,972	1,394	844,114
	22	78 ( 22)	237	75	53	32,207	26,209	1,972	1,394	844,114
	23	79 ( 14)	240	79	39	25,262	26,926	2,138	1,049	680,192
	24	78 ( 23)	160	68	32	32,437	26,171	1,779	840	848,904
合計	20	964(214)	7,574	98	27	46,040	1,230,028	121,130	33,084	56,630,047
	21	956(218)	7,674	118	20	44,864	1,221,276	144,312	24,779	54,791,383
	22	935(200)	7,880	96	20	43,599	1,291,153	124,334	26,094	56,292,692
	23	922(174)	7,791	96	19	45,273	1,334,321	128,517	24,762	60,408,423
	24	905(220)	7,814	98	18	46,878	1,346,832	132,255	23,747	63,137,119

注1 事業者数の( )内は、事業実績報告書未提出事業者で内数である。(H25. 11. 25現在)

2 事業者数、車両数以外の項目は、提出事業者のみの集計である。

3 沖縄本島に本社を置く事業者の実績については、沖縄本島に含めている。

# 貨物利用運送事業者数

平成25年3月末現在

地 区	事 業 種 別														合 計	
	第一種貨物利用運送事業者							第二種貨物利用運送事業者								
	自動車	内 航	外 航		航 空			鉄 道	航 空			内 航	外 航			鉄 道
			邦 人	外国人	国 内	国際(邦人)	国際(外国人)		国 内	国際(邦人)	国際(外国人)		邦 人	外国人		
沖 縄	86	75			1				8	1		28				199
宮 古	2	4														6
八 重 山	5	4	1									1				11
管 内 計	93	83	1		1				8	1		29				216
他局管轄	67	2			1				55	7		90	6	1	12	241
合 計	160	85	1		2				63	8		119	6	1	12	457

注) ・他局管轄欄は、主たる事務所が他の運輸局管内にある事業者数である。  
 ・事業者数合計欄は、延事業者数である。

# 自動車ターミナル

## (1) 一般バスターミナル

平成25年3月末現在

名称	位置	事業者名	資本金 (千円)	供用開始 年月日	バス数	境域面積 (㎡)	1日当り 発着回数	乗入会社
那覇バスターミナル	(〒900-0021) 那覇市泉崎 1-20-1	那覇バスターミナル(株) TEL (098)867-2707 FAX (098)862-8137	61,000	昭34.9.1	19	12,729.69	発着 931回 經由 284回	(株)琉球バス交通 沖縄バス(株) 那覇交通(株) 東陽バス(株)

## (2) 専用バスターミナル

平成24年3月末現在

名称	位置	事業者名	供用開始 年月日	バス数	境域面積(㎡)
屋慶名バスターミナル	(〒904-2304) うるま市与那城屋慶名467-25	(株)琉球バス交通 沖縄バス(株)	平11.12.8	2	3,305.79
具志川バスターミナル	(〒904-2213) うるま市字田場1788-1	(株)琉球バス交通	昭63.11.12	2	9,113.84
名護バスターミナル	(〒905-0011) 名護市字宮里444-1	(株)琉球バス交通 沖縄バス(株) 那覇バス(株) 東陽バス(株)	昭58.9.5	10	10,000.00
石垣バスターミナル	(〒907-0012) 石垣市美崎町3	東運輸(株)	昭48.5.2	2	3,635.00

## レンタカー事業者数

平成25年3月末現在

地域別	事業者数	許可車両数
沖縄本島	249	21,782
伊江島	2	27
久米島	4	166
座間味島	4	17
伊是名島	1	22
伊平屋島	1	25
粟国島	1	2
渡嘉敷島	5	21
南大東島	5	21
北大東島	1	5
宮古島	53	1,264
伊良部島	1	5
多良間島	5	23
石垣島	49	1,646
西表島	14	301
小浜島	3	23
黒島	1	3
波照間島	4	15
与那国島	5	96
計	408	25,464

## バス専用レーン等の設置状況

### ○ 専用通行帯

平成25年4月1日現在

番号	規制種別	実施月日	区間	延長(km)	路線名	規制時間	備考
1	バス専用通行帯 (朝)	昭57. 2. 21	自：旧松川ポンプ場前 (金城ダム入口交差点) 至：安里十字路	1. 0	県道29	07:00～09:00	昭57. 4. 21 中央線変移
	〃 (夕)	昭57. 2. 21	自：安里十字路 至：旧松川ポンプ場前 (金城ダム入口交差点)	1. 0	県道29	17:30～19:30	〃
2	〃 (朝)	昭50. 9. 1	自：伊佐交差点 至：宮城交差点	6. 8	国道58	07:30～09:30	平3. 4. 1 宮城交差点から天久第一バス停北の間規制解除(2. 4 km)
3	〃 (朝)	昭50. 9. 1	自：天久第一バス停北 至：久茂地交差点	2. 2	国道58	07:30～09:30	平11. 4. 1 牧港南交差点手前から牧港消防前の間規制解除(0. 395 km)
4	〃 (夕)	昭53. 11. 20	自：旭橋交差点 至：天久第一バス停北	2. 8	国道58	17:30～19:30	平3. 4. 1 東急ホテル入口から安謝交差点の間規制解除(0. 95 km)
5	〃 (朝)	昭51. 9. 20	自：南風原交差点(兼城) 至：古波蔵交差点	4. 5	国道329	07:00～09:00	
6	〃 (朝)	昭51. 9. 20	自：古波蔵交差点 至：与儀交差点	1. 0	国道330	07:00～09:00	
7	〃 (夕)	平5. 12. 13	自：那覇高校前交差点 至：開南交差点	0. 2	県道222	17:30～19:30	
8	〃 (夕)	平8. 8. 12	自：旧松川ポンプ場前 (金城ダム入口交差点) 至：首里山川交差点	0. 7	県道29	17:30～19:30	中央線固定変移によりバス専用通行帯に変更
合計 5路線(国道3路線、県道2路線) 9区間(国道5区間、県道4区間) 20. 2km(国道17. 3km、県道2. 9km)							

### ○ 専用道路

1	バス専用道路 (朝)	昭49. 8. 1	自：首里山川交差点 至：旧松川ポンプ場前 (金城ダム入口交差点)	0. 7	県道29	07:00～09:00	
2	〃 (朝)	昭49. 8. 1	自：安里三差路 至：県庁北口交差点	1. 6	県道39	07:00～09:00	
3	〃 (夕)	昭49. 8. 1	自：県庁北口交差点 至：安里三差路	1. 6	県道39	17:30～19:30	
4	〃 (朝)	昭51. 9. 20	自：与儀交差点 至：那覇高校前交差点	0. 8	県道222	07:00～09:00	
5	〃 (夕)	昭53. 12. 11	自：開南交差点 至：与儀交差点	0. 6	県道222	17:30～19:30	
合計 3路線(県道3路線) 5区間(県道5区間) 5. 3km(県道5. 3km)							

合計 8路線(国道3路線、県道5路線) 14区間(国道5区間、県道9区間) 25. 5km(国道17. 3km、県道8. 2km)							
---	--	--	--	--	--	--	--

※ 土曜日、日曜日、休日、1月2日、1月3日は解除(平3. 8. 10 土曜日バスレーン全路線解除)

資料：沖縄県警察本部交通規制課

無保険・無共済車監視活動実績

		平成20年度	平成21年度	平成22年度	平成23年度	平成24年度
職	員	24	46	63	59	63
実	施 回 数	20	23	63	31	33
監	視 車 両 数	2,822	3,106	3,939	4,147	6,031
通	知 書 交 付 車 両 数	313	390	559	337	387
お	知 ら せ 交 付 車 両 数	31	36	60	94	105
指	導 員	46	226	230	210	211
実	施 回 数	230	226	230	210	211
監	視 車 両 数	22,511	24,343	22,628	27,973	32,490
通	知 書 交 付 車 両 数	2,747	3,089	2,776	2,882	2,685
お	知 ら せ 交 付 車 両 数	460	464	400	429	477
合 計	職 員 ・ 指 導 員 数	70	272	293	269	274
	実 施 回 数	250	249	293	241	244
	監 視 車 両 数	25,333	27,449	26,567	32,120	38,521
	通 知 書 交 付 車 両 数	3,060	3,479	3,335	3,219	3,072
	お 知 ら せ 交 付 車 両 数	491	500	460	523	582

※平成21年度より、職員・指導員数については延べで計上。

# VII 自動車運送事業の監査・ 運行監理

## 自動車運送事業の監査及び行政処分実施状況(平成24年度)

### 1. 監査等実施件数

業種		特別監査	巡回監査	呼出監査	呼出指導	合計
旅客	乗合	0	0	0	0	0
	貸切	0	4	9	2	15
	乗用(法人)	4	9	17	1	31
	乗用(個人)	0	0	0	0	0
	小計	4	13	26	3	46
貨物		1	26	23	55	105
合計		5	39	49	58	151

### 2. 行政処分状況

業種			処分の種類				合計
			許可取消	事業停止	車両使用停止	文書警告・勧告	
旅客	乗合	処分件数	0	0	0	0	0
		停止日車数	0	0	0	-	0
	貸切	処分件数	0	0	3	0	3
		停止日車数	0	0	105	-	105
	乗用(法人)	処分件数	0	0	9	2	11
		停止日車数	0	0	225	-	225
	乗用(個人)	処分件数	0	0	0	0	0
		停止日車数	0	0	0	-	0
	小計	処分件数	0	0	12	2	14
		停止日車数	0	0	330	-	330
貨物		処分件数	0	0	21	1	22
		停止日車数	0	0	1,105	-	1105
合計		処分件数	0	0	33	3	36
		停止日車数	0	0	1,435	-	1,435

※処分件数には、前年度に監査を実施し、処分が年度繰越した件数を含む

# 自動車運送事業の運行管理者資格者数及び選任状況

## 1. 運行管理者資格者数

平成25年3月31日現在

業 種	資 格 者 証 区 分		合 計
	試 験 合 格	資 格 要 件	
旅 客	866	612	1,478
貨 物	2,436	390	2,826
合 計	3,302	1,002	4,304

## 2. 運行管理者選任状況

平成25年3月31日現在

業 種		営 業 所 数	運 行 管 理 者 数
旅 客	乗 合	31	100
	貸 切	64	131
	乗 用	161	303
	特 定	2	9
	小 計	258	543
貨 物	一 般	516	768
	特 定	11	12
	利用運送	1	1
	小 計	528	781
合 計		786	1,324

## 事業用自動車の重大事故(平成24年)

### (1) 事故種類別件数

区分 事業別	合計			転覆			転落			車両故障			衝突			車内			死傷			健康起因			飲酒等			
	件数	死者	重軽傷	件数	死者	重軽傷	件数	死者	重軽傷	件数	死者	重軽傷	件数	死者	重軽傷	件数	死者	重軽傷	件数	死者	重軽傷	件数	死者	重軽傷	件数	死者	重軽傷	
バス	5	1	14										3	1	12	2		2										
ハイ・タク	21	5	23										7	1	14				11	2	9	2	2		1			
トラック	8	2	6	1						1		1	3		4				2	1	1	1	1					
計	34	8	43	1	0	0	0	0	0	1	0	1	13	2	30	2	0	2	13	3	10	3	3	0	1	0	0	

### (2) 事故種類別件数

区分 事業別	車両の故障に起因するもの	乗務員に起因するもの	その他の原因に起因するもの(被害者の不注意、道路の不良等)
バス	0	1	4
ハイ・タク	0	19	2
トラック	1	2	5
計	1	22	11

ここでいう重大事故とは、自動車運送事業者から自動車事故報告規則(運輸省令)に基づき報告された事故をいう。

- ① 自動車の転覆・転落・火災の各事故
- ② 自動車により死者又は重傷者を生じた事故
- ③ 自動車の主要部分の破損又は脱落により運行不能となった事故

## **VIII 自動車の登録・検査・整備**

# 自動車保有車両数一覧表

平成25年3月31日現在

用途	種 別	陸運事務所	宮古運輸事務所	八重山輸事務所	合 計	
貨物	普通	自家用	18,842	1,031	1,113	20,986
		事業用	4,246	265	196	4,707
		小計	23,088	1,296	1,309	25,693
	小型四輪	自家用	33,751	2,412	1,771	37,934
		事業用	379	28	31	438
		小計	34,130	2,440	1,802	38,372
	小型三輪	自家用	1	0	0	1
		事業用	0	0	0	0
		小計	1	0	0	1
	被けん引	自家用	67	88	6	161
		事業用	1,708	17	26	1,751
		小計	1,775	105	32	1,912
	軽自動車		117,564	11,467	9,772	138,803
計		176,558	15,308	12,915	204,781	
乗合	普通	自家用	178	8	15	201
		事業用	1,207	50	128	1,385
		小計	1,385	58	143	1,586
	小型	自家用	1,320	38	70	1,428
		事業用	143	10	42	195
		小計	1,463	48	112	1,623
計		2,848	106	255	3,209	
乗用	普通	自家用	101,975	2,389	2,467	106,831
		事業用	413	17	31	461
		小計	102,388	2,406	2,498	107,292
	小型	自家用	230,424	6,984	5,987	243,395
		事業用	4,099	149	251	4,499
		小計	234,523	7,133	6,238	247,894
	軽自動車	四輪	362,293	16,772	14,574	393,639
計		699,204	26,311	23,310	748,825	
特種	普通	自家用	9,081	533	462	10,076
		事業用	1,132	46	42	1,220
		小計	10,213	579	504	11,296
	小型	自家用	2,061	79	83	2,223
		事業用	180	1	5	186
		小計	2,241	80	88	2,409
	大型特殊	自家用	1,441	347	206	1,994
		事業用	11	0	0	11
		小計	1,452	347	206	2,005
	軽自動車		1,686	128	134	1,948
計		15,592	1,134	932	17,658	
二輪	小型二輪	15,697	415	324	16,436	
	軽二輪（注）	33,770	703	1,049	35,522	
	計	49,467	1,118	1,373	51,958	
総 合 計		943,669	43,977	38,785	1,026,431	

注：排気量125cc以下は含まない。

## 自動車保有車両数の推移

車 両 別  年 度 別	登 録 自 動 車												小 型 二 輪 自 動 車	軽自動車	合 計
	普 通 自 動 車				小 型 自 動 車				そ の 他 の 自 動 車						
	貨 物	乗 合	乗 用	小 計	四 輪		三 輪		小 計	特 種 用 途	特 殊 車	小 計			
					貨 物	乗 用	貨 物	乗 用							
20	27,188	1,600	107,077	135,865	42,097	252,972	1	9	295,079	13,378	2,037	15,415	15,271	497,688	959,318
21	27,820	1,579	104,450	133,849	41,294	249,376	1	10	290,681	13,517	2,062	15,579	15,784	519,643	975,536
22	27,858	1,558	104,480	133,896	40,185	247,529	1	10	287,725	13,553	2,054	15,607	15,980	536,844	990,052
23	27,729	1,549	104,736	134,014	39,214	248,299	1	9	287,523	13,560	2,017	15,577	16,144	552,193	1,005,451
24	27,605	1,586	107,292	136,483	38,372	249,508	1	9	287,890	13,705	2,005	15,710	16,436	569,912	1,026,431
構成比 (%)	2.7	0.2	10.5	13.3	3.7	24.3	0.0	0.0	28.0	1.3	0.2	1.5	1.6	55.5	100.0

- 注 1. 小型乗合(マイクロバス)は、小型四輪乗用に算入。  
 2. 被けん引車は、普通貨物車に算入。

## 検査業務量の推移

区 分 ・ 年 度	20	21	22	23	24
普通・小型自動車	249,345	249,196	251,211	245,428	247,755
軽自動車	208,016	217,269	228,766	213,223	222,013

(注)不合格件数を除く。

## 自動車検査・登録業務量(24年度)

種 類	件 数	種 類	件 数
新規登録	41,933	新規検査	41,591
変更登録	15,909	継続検査	203,920
移転登録	53,464	構造等変更検査	1,193
抹消登録	45,329	予備検査	1,051
登録事項証明	8,536	再検査件数	17,717
検査証再交付	3,927	臨時検査件数	0
計	169,098	計	265,472

(注)不合格件数を除く。

## 街頭検査の実施状況(平成24年度)

項目	出動回数	出動延人員	検査車両数	整備不良車両数		処分件数			装置別整備不良箇所件数														有効期間切れ	備考		
				整備不良車両数	不正改造車両数	整備命令発令	口頭警告	計	同一性・構造	操縦	緩衝	走行	原動機・動力伝達	制動	保安装置	着色フィルム	電気・灯火類	灯火の色	乗車	車枠・車体	騒音・排ガス	機器検査・その他			CO・HCガス	計
合計	44	498	2,688	464	158	67	412	479	8	1	0	81	2	0	177	55	313	11	15	36	25	0	0	658	61	

※ 整備不良車両数及び不正改造車両数は、整備命令を行った自動車以外に警告等を行った自動車を含む。  
 ※ 処分件数の整備命令発令欄は、道路運送車両法第54条並びに第54条の2に基づく処分の合計値とする。

## 自動車分解整備事業

### (1) 認証工場

平成25年3月31日現在

年度 区分	平成20年度	平成21年度	平成22年度	平成23年度	平成24年度
工場数	969(48)	988(57)	991(58)	991(63)	1,009(74)
新規	28(7)	28(7)	19(4)	14(4)	33(14)
廃止	20	9	16	14	15
整備主任者数	2,050	2,116	2,160	2,202	2,227
監査件数	43	30	22	22	30
処分件数	1	2	0	1	0

注1: ( )は専門認証工場で内数。

注2: 処分件数は、文書警告以上(文書警告・改善命令・停止・取消)

### (2) 市町村別工場数

平成25年3月31日現在

事項 地区	市町村別	工場数	市町村別	工場数	市町村別	工場数	市町村別	工場数
南 部	那覇市	104(22)	南風原町	31(17)	与那原町	20(12)	豊見城市	58(25)
	八重瀬町	16( 6)	糸満市	47(24)	南城市	28(12)	<b>地区計 304(118)</b>	
中 部	うるま市	81(27)	沖縄市	97(35)	読谷村	29( 9)	嘉手納町	11( 4)
	北谷町	24( 8)	北中城村	16( 4)	中城村	22( 4)	宜野湾市	65(11)
	浦添市	98(45)	西原町	40(15)	<b>地区計 483(162)</b>			
北 部	国頭村	4( 1)	大宜味村	2( 2)	東村	1( 0)	今帰仁村	6( 3)
	本部町	9( 8)	名護市	53(25)	宜野座村	3( 2)	金武町	7( 3)
	恩納村	5( 2)	<b>地区計 90( 46)</b>					
島 嶼	伊是名村	1( 1)	伊平屋村	1( 0)	伊江村	6( 3)	南大東村	2( 2)
	北大東村	2( 0)	久米島町	5( 1)	粟国村	0( 0)	渡嘉敷村	0( 0)
	座間味村	0( 0)	渡名喜村	0( 0)	<b>地区計 17( 7)</b>			
宮 古	宮古島市	66(16)	多良間村	2( 0)	<b>地区計 68( 16)</b>			
八重山	石垣市	42(13)	竹富町	4( 3)	与那国町	1( 1)	<b>地区計 47( 17)</b>	
						<b>総 計</b>	<b>1,009(366)</b>	

注:( )内は指定工場数で内数。

## 優良自動車整備事業者関係

平成25年3月31日現在

認 定								
1 種 整備工場	2 種 整備工場	特 殊 整 備 工 場						合 計
		車体1種	車体2種	電気装置	原動機	タイヤ	小 計	
0	0	2	4	3	0	0	9	9

## 指定自動車整備事業関係

(1) 指定工場

平成25年3月31日現在

年度 区分	平成20年度	平成21年度	平成22年度	平成23年度	平成24年度
工 場 数	357(4)	353(4)	361(4)	362(3)	366(3)
新 規	22	10	14	10	10
廃 止	16	9	6	8	6
検査員数	829	849	839	885	925
監査件数	391	390	379	388	404
処分件数	16	14	5	8	16

注1:( )は協業、協同組合で内数。

注2: 処分件数は、口頭注意を除いた件数。

(2) 指定整備率

平成25年3月31日現在

年度 項目	平成20年度	平成21年度	平成22年度	平成23年度	平成24年度
継続検査車両台数	210, 262	205, 639	208, 944	204, 966	203, 920
指定整備取扱台数	151, 570	148, 457	152, 799	149, 485	149, 701
指定整備率 %	72. 1	72. 2	73. 1	72. 9	73. 4

## 自動車検査員教習修了者

平成25年3月31日現在

年 度	平成20年度	平成21年度	平成22年度	平成23年度	平成24年度	累計 (S49~H24)
検査員教習 修了者	48	52	27	110	91	1, 930(13)

注:( )内は、「沖縄復帰に伴う運輸省令の適用の特別措置等に関する省令」に規定するもので外数

## 自動車整備士養成施設修了者数

平成25年3月31日現在

種 類		年 度					累 計 (S45~H24)
		20	21	22	23	24	
一種養成施設							
沖縄県立 具志川職業能力開発校	2 級	20	18	17	20	17	459
沖縄県立 浦添職業能力開発校	2 級	24	24	21	25	23	381
	3 級	0	0	0	0	0	639
専修学校 パンフィックテクノカレッジ学院	2 級	20	42	43	44	57	206
二種養成施設							
沖縄県自動車整備振興会 整備技術講習所	2 級	50	53	80	99	70	3,610
	3 級	171	149	151	114	98	9,907
	電気装置	0	0	0	0	0	203
	タイヤ	0	0	0	0	0	79
	車 体	0	0	0	0	19	162
計		285	286	312	302	284	16,729 (1,083)

注：( )内は、廃止になった養成施設にて養成された修了者数で内数。

## 自動車整備士技能検定試験合格者数

平成25年3月31日現在

年度	種類	1 級				2 級				3 級				特殊整備士			計
		小型	ガソリン	ジーゼル	シャシ	二 輪	ガソリン	ジーゼル	シャシ	二 輪	タイヤ	電装	車体				
20		1	139	66	0	0	137	2	2	0	0	0	0	0	0	347	
21		3	127	57	0	0	112	0	8	25	0	0	1	0	1	333	
22		2	130	56	0	2	110	0	3	2	0	0	1	0	1	306	
23		0	164	48	14	0	99	0	0	21	0	0	3	0	3	349	
24		1	131	50	2	24	93	2	3	4	0	0	0	0	0	310	
累計		21	3,911	1,340	16	83	6,582	928	2,433	157	72	139	122	0	0	15,804	

注：累計は昭和43年度から平成20年度までの合計

## 整備管理者選任状況

平成25年3月31日現在

業 種	選任届本拠数	選任届出事業者数	選任届出人員数
乗合旅客自動車	81	55	104
乗用旅客自動車	161	140	219
事業用貨物自動車	516	437	663
レンタカー	218	136	238
その他	528	466	586
計	1,504	1,234	1,810

# IX 觀 光

政府登録ホテル・旅館一覧表

平成25年10月1日現在

登録年月日	登録番号	名称	郵便番号	所在地	経営	総客室数	収容人員数	基準客室数	基準外客室数	電話番号	FAX番号	
					法人名							
ホ	S49. 9. 4	ホ 336	ホテル日航那覇グランドキャッスル	903-8601	那覇市首里山川町 1-132-1	(株)琉球ホテルリゾート那覇	333	670	309	24	098-886-5454	098-887-0070
	S49. 11. 14	ホ 340	沖縄都ホテル	902-0062	那覇市字松川 40	(株)近鉄ホテルシステムズ	307	591	307	0	098-887-1111	098-886-5591
	S50. 12. 24	ホ 370	南の美ら花ホテルミヤヒラ	907-0012	石垣市美崎町 4-9	宮平観光ホテル(株)	157	316	154	3	0980-82-6111	0980-83-3236
	S51. 6. 1	ホ 382	ホテル・サンパレス	900-0015	那覇市久茂地 2-5-1	(有)ホテル・サンパレス	72	122	72	0	098-863-4181	098-861-1313
	S52. 6. 11	ホ 403	ANAクラウンプラザホテル沖縄ハーバービュー	900-0021	那覇市泉崎 2-46	(株)パノラマ・ホテルズ・ワン	352	704	352	0	098-853-2111	098-835-9696
	S52. 8. 20	ホ 409	沖縄ホテル	902-0066	那覇市字大道 35	(有)沖縄ホテル	78	138	59	19	098-884-3191	098-885-2102
	S56. 6. 26	ホ 495	ホテルロイヤルオリオン	902-0067	那覇市安里 1-2-21	(株)ホテルロイヤルオリオン	209	392	209	0	098-866-5533	098-862-9039
	S57. 3. 31	ホ 511	パシフィックホテル沖縄	900-0036	那覇市西 3-6-1	パシフィック観光産業(株)	378	737	368	10	098-868-5162	098-868-8876
	S57. 6. 10	ホ 520	ホテルムーンビーチ	904-0414	恩納村字前兼久 1203	ムーンビーチ・リゾート(株)	136	272	136	0	098-965-1020	098-965-0555
	S58. 12. 28	ホ 559	イーフビーチホテル	901-3107	久米島町字謝名堂 548	コート・ホテルズ・アンド・リゾーツ(株)	80	160	80	0	098-985-7111	098-985-7117
テ	S59. 10. 12	ホ 586	ANAインターコンチネンタル万座ビーチリゾート	904-0493	恩納村字瀬良垣 2260	(株)パノラマ・ホテルズ・ワン	401	802	383	18	098-966-1211	098-966-2210
	S60. 4. 16	ホ 596	ホテル日航八重山	907-0022	石垣市字大川 559	(株)琉球ホテルリゾート八重山	236	470	236	0	0980-83-3311	0980-83-3201
	S60. 12. 6	ホ 618	石垣シーサイドホテル	907-0453	石垣市川平 154-12	中村企業(株)	108	216	108	0	0980-88-2421	0980-88-2425
ル	H 6. 10. 19	ホ 995	ザ・ナハテラス	900-0011	那覇市おもろまち2-14-1	ザ・テラスホテルズ(株)	145	290	145	0	098-864-1111	098-863-3275
	H 6. 12. 21	ホ1010	南西観光ホテル	900-0013	那覇市牧志 3-13-23	(資)南西観光ホテル	155	302	155	0	098-862-7144	098-862-7110
	H 7. 2. 22	ホ1029	ロワジールホテル&スパタワー那覇	900-0036	那覇市西 3-2-1	(株)ロワジールホテルズ沖縄	508	1016	484	24	098-868-2222	098-860-2000
	H10. 6. 30	ホ1208	ラグナガーデンホテル	901-2224	宜野湾市真志喜 4-1-1	(株)ラグナガーデンホテル	303	586	299	4	098-897-2121	098-897-7711
	H10. 9. 25	ホ1216	ザ・ブセナテラス	905-0026	名護市字喜瀬 1808	ザ・テラスホテルズ(株)	410	820	409	1	0980-51-1333	0980-51-1331
	H10. 9. 25	ホ1217	宮古島東急リゾート	906-0305	宮古島市下地字与那覇 914	(株)宮古島東急リゾート	248	492	248	0	0980-76-2109	0980-76-6781
	H15. 3. 28	ホ1335	ホテルサン沖縄	900-0015	那覇市久茂地 1-5-15	(株)ホテルサン沖縄	240	436	240	0	098-866-1111	098-863-8715
	H17. 10. 27	ホ1389	ジ・アッタテラスクラブ Towers	904-0402	恩納村字安富祖 1079	ザ・テラスホテルズ(株)	78	156	78	0	098-983-3333	098-983-3111
	計	21	21				4,934	9,688	4,831	103		

旅行業第1種一覽表

平成25年10月1日現在

登録年月日 (有効年月日)	登録 番号	事業者名	郵便番号	所在地	代表者	電話番号 FAX番号	営業所名
S46. 3. 4 (H30. 3. 3)	第155号	沖縄ツアーリスト(株)	900-8602	那覇市松尾1-2-3	東 良 和	098-862-1111 098-862-1120	東京、大阪、天久、那覇・南部、名護、石垣、福岡、名古屋、浦添、コザ、仙台、広島、岡山、旅行開発部、サンエー那覇メインプレイス、ハンビー、具志川メインシティ、つかざんシティ、豊見城ウイングシティ、西原シティ、宜野湾、しおざきシティ、豊崎、新横浜、経塚シティ、北日本企画、宜野湾コンベンションシティ
S42. 7. 20 (H30. 5. 14)	411	(株)国際旅行社	900-0015	那覇市久茂地3-4-10	與 座 嘉 博	098-864-5931 098-861-5133	名護、八重山、宜野湾
S42. 7. 20 (H30. 5. 14)	413	(株)エアー沖縄	900-0015	那覇市久茂地1-1-1	大 西 準 次	098-863-8010 098-867-8001	名護
S42. 8. 18 (H30. 5.14)	414	(株)富士ツアーリスト	900-0016	那覇市前島2-2-7	玉 城 浩 二	098-862-3333 098-861-1571	
S43. 6. 21 (H30. 5. 14)	416	(株)リウボウ旅行サービス	900-0014	那覇市松尾1-9-49	名 嘉 真 廣	098-861-3099 098-861-3603	浦西りうぼう、首里りうぼう、リウボウ、天久りうぼう、レグザリウボウ
S55. 3. 31 (H30. 3. 30)	555	(株)中央ツアーリスト	900-0024	那覇市古波蔵213	宮 平 良 一	098-854-5454 098-834-1750	浦添、イオンタウン豊見城、イオン南風原、イオン那覇、イオン具志川、イオン名護、宮古島、南ぬ島石垣
H4. 6. 2 (H30. 6. 1)	1107	(株)近畿日本ツアーリスト沖縄	900-0033	那覇市久米2-4-16	木 下 嘉 美	098-867-1122 098-862-3758	恩納村、那覇空港、商品開発部課
S57. 5. 10 (H27. 5. 9)	1374	(株)ジャンボツアーズ	900-0015	那覇市久茂地2-15-10 (久茂地BKビル)	谷 村 勝 己	098-862-5725 098-869-8185	東京、名古屋、大阪、金沢、TSUTAYA新都心、アメリカンビレッジ北谷
S61. 2. 26 (H30. 2. 25)	1479	(株)JAL JTAセールス	900-0027	那覇市山下町3-24	上 木 東	098-858-4833 098-858-7210	八重山
S63. 6. 21 (H27. 6. 20)	1492	JTB沖縄(株)	900-0006	那覇市おもろまち4-19-30	宮 島 潤 一	098-861-1427 098-861-1308	

通訳案内士試験の受験者及び合格者数

年度 外国語	平成19年度		平成20年度		平成21年度		平成22年度		平成23年度		平成24年度	
	受験者数	合格者数	受験者数	合格者数	受験者数	合格者数	受験者数	合格者数	受験者数	合格者数	受験者数	合格者数
英語	5,585(19)	1,189(3)	5,244(15)	1,065(1)	4,715(17)	716(4)	4,136(15)	495(1)	3,197(11)	467(2)	2,991(13)	398(4)
フランス語	278(2)	64(1)	290(1)	53(0)	264(1)	58(1)	258(1)	57(0)	220(1)	61(1)	195(0)	45(0)
スペイン語	159(0)	41(0)	194(1)	45(0)	201(4)	48(1)	182(0)	46(0)	142(0)	43(0)	102(0)	24(0)
ドイツ語	121(0)	28(0)	93(1)	22(1)	83(0)	15(0)	78(0)	12(0)	70(0)	18(0)	67(1)	15(0)
中国語	1,584(5)	324(0)	1,593(8)	182(0)	1,620(3)	165(3)	1,548(4)	154(0)	1,101(4)	163(1)	1,049(2)	143(1)
イタリア語	68(0)	9(0)	77(0)	13(0)	90(0)	17(0)	96(0)	19(0)	61(0)	20(0)	54(0)	11(0)
ポルトガル語	37(0)	9(0)	39(0)	7(0)	38(0)	9(0)	32(0)	8(0)	42(1)	5(0)	46(0)	9(0)
ロシア語	72(0)	16(0)	105(0)	8(0)	106(0)	11(0)	102(1)	12(0)	82(0)	15(0)	72(0)	13(0)
韓国語	1,313(1)	221(0)	1,302(2)	157(0)	933(0)	184(0)	793(0)	125(0)	557(0)	100(0)	409(1)	52(0)
タイ語	28(0)	4(0)	35(0)	6(0)	28(0)	2(0)	14(0)	4(0)	13(0)	2(0)	15(0)	3(0)
計	9,245(27)	1,905(4)	8,972(28)	1,558(2)	8,078(25)	1,225(9)	7,239(21)	932(1)	5,485(17)	894(4)	5,000(17)	713(5)

注：（ ）は沖縄県での受験者数及び合格者数で内数

資料：国際観光振興機構「平成24年度通訳案内士試験 出願者・受験者・合格者数（居住者数）」

通訳案内士登録者数

	通訳案内士登録者数	地域限定通訳案内士登録者数
英語	38	48
中国語	8	51
韓国語	2	14

資料：沖縄県 平成25年3月現在

## 第 1 種 旅 行 業 者 の 取 扱 実 績 の 推 移

	海外旅行取扱実績		外国人の訪日旅行取扱実績		国内旅行取扱実績		合 計	
	人員(人)	売上高(千円)	人員(人)	売上高(千円)	人員(人)	売上高(千円)	人員(人)	売上高(千円)
15年	30,882	2,978,053	2,179	119,379	468,782	51,219,531	501,843	54,316,963
16年	39,495	4,682,685	2,078	112,729	696,093	51,266,127	737,666	56,061,541
17年	40,862	4,735,012	2,635	127,360	697,914	52,714,308	741,411	57,576,680
18年	48,440	5,824,782	5,715	241,095	742,961	54,413,301	797,116	60,479,178
19年	53,335	6,451,319	12,096	417,970	746,458	56,780,107	811,889	63,649,396
20年	55,358	7,627,831	22,925	774,067	742,283	57,402,019	820,566	65,803,917
21年	51,261	5,105,503	27,405	801,832	982,601	57,874,217	1,061,267	63,781,552
22年	43,611	5,599,906	45,414	1,483,318	935,591	54,132,198	1,024,616	61,215,422
23年	53,564	6,325,995	63,531	1,790,218	944,415	52,904,907	1,061,510	61,021,120
24年	56,362	6,537,999	66,167	2,008,583	1,008,222	49,225,635	1,130,751	57,772,217

# 観光収入

## (1) 観光収入の推移

区分 年次	入域観光客数	個人消費額	観光収入
平成 16	5,153,200	70,490	363,152
17	5,500,100	72,421	398,367
18	5,637,800	72,797	410,408
19	5,869,200	72,239	423,984
20	6,045,500	72,209	436,462
21	5,650,800	69,094	390,432
22	5,855,100	69,515	407,016
23	5,415,500	68,962	373,464
24	5,835,800	66,924	390,555

資料：沖縄県「観光要覧」

## (2) 年次別観光客一人当たり県内消費額

単位：円、%

費目 年次	総額		宿泊費		交通費		土産費		飲食費		娯楽費		その他	
	金額	構成比	金額	構成比	金額	構成比	金額	構成比	金額	構成比	金額	構成比	金額	構成比
16	70,490	100.0	25,152	35.7	8,855	12.6	15,916	22.6	12,429	17.6	6,684	9.5	1,455	2.1
17	72,421	100.0	24,466	33.8	8,099	11.2	18,653	25.8	13,178	18.2	6,088	8.4	1,936	2.7
18	72,797	100.0	24,306	33.4	7,962	10.9	17,627	24.2	14,512	19.9	6,250	8.6	2,140	2.9
19	72,239	100.0	23,310	32.3	7,907	10.9	18,838	26.1	14,349	19.9	5,981	8.3	1,854	2.6
20	72,209	100.0	23,461	32.5	7,825	10.8	19,155	26.5	14,123	19.6	6,162	8.5	1,483	2.1
21	69,094	100.0	21,305	30.8	7,558	10.9	18,191	26.3	14,166	20.5	6,321	9.1	1,553	2.2
22	69,515	100.0	21,080	30.3	8,195	11.8	17,021	24.5	14,424	20.7	7,415	10.7	1,379	2.0
23	68,962	100.0	19,193	27.8	9,561	13.9	16,704	24.2	14,737	21.4	7,544	10.9	1,223	1.8
24	66,924	100.0	18,358	27.4	9,571	14.3	16,021	23.9	14,332	21.4	7,091	10.6	1,550	2.3

資料：沖縄県「観光要覧」

# X 参 考

沖縄振興開発金融公庫における運輸関係融資状況

(単位：千円)

業種別・年度別	資金別	産業開発資金		生業資金		農林漁業資金		中小企業資金		生活衛生資金		合計	
		件数	金額	件数	金額	件数	金額	件数	金額	件数	金額	件数	金額
運輸業	20	6	12,806,000	92	920,300	0	0	6	660,000	0	0	104	14,386,300
	21	4	1,378,000	72	679,700	0	0	7	695,000	0	0	83	2,752,700
	22	5	4,133,000	75	654,200	0	0	16	1,075,000	0	0	96	5,862,200
	23	0	0	64	623,700	0	0	14	760,000	0	0	78	1,383,700
	24	2	2,956,000	73	679,100	0	0	9	838,000	0	0	84	4,473,100
(鉄道業)	20	0	0	0	0	0	0	0	0	0	0	0	0
	21	0	0	0	0	0	0	0	0	0	0	0	0
	22	0	0	0	0	0	0	0	0	0	0	0	0
	23	0	0	0	0	0	0	0	0	0	0	0	0
	24	0	0	0	0	0	0	0	0	0	0	0	0
(道路旅客運送業)	20	(1)	(750,000)	(37)	(321,500)	0	0	(1)	(110,000)	0	0	(39)	(1,181,500)
	21	(1)	(280,000)	(29)	(281,700)	0	0	(1)	(100,000)	0	0	(31)	(661,700)
	22	0	0	(24)	(217,400)	0	0	(13)	(835,000)	0	0	(37)	(1,052,400)
	23	0	0	(21)	(252,500)	0	0	(4)	(85,000)	0	0	(25)	(337,500)
	24	0	0	(20)	(211,200)	0	0	(5)	(240,000)	0	0	(25)	(451,200)
(道路貨物運送業)	20	0	0	(41)	(357,300)	0	0	(1)	(400,000)	0	0	(42)	(757,300)
	21	0	0	(36)	(289,700)	0	0	(5)	(550,000)	0	0	(41)	(839,700)
	22	0	0	(41)	(329,500)	0	0	0	0	0	0	(41)	(329,500)
	23	0	0	(39)	(292,200)	0	0	(3)	(150,000)	0	0	(42)	(442,200)
	24	0	0	(40)	(259,900)	0	0	(2)	(218,000)	0	0	(42)	(477,900)
(水運業)	20	(2)	(3,499,000)	(6)	(110,000)	0	0	(2)	(80,000)	0	0	(10)	(3,689,000)
	21	(2)	(381,000)	(4)	(72,300)	0	0	0	0	0	0	(6)	(453,300)
	22	(3)	(3,330,000)	(3)	(75,000)	0	0	(3)	(240,000)	0	0	(9)	(3,645,000)
	23	0	0	(2)	(54,000)	0	0	(6)	(475,000)	0	0	(8)	(529,000)
	24	(1)	(2,720,000)	(6)	(117,000)	0	0	(1)	(300,000)	0	0	(8)	(3,137,000)

(単位：千円)

資金別 業種別・年度別		産業開発資金		生業資金		農林漁業資金		中小企業資金		生活衛生資金		合 計	
		件数	金額	件数	金額	件数	金額	件数	金額	件数	金額	件数	金額
(倉庫業)	20	0	0	0	0	0	0	0	0	0	0	0	0
	21	0	0	(1)	(9,000)	0	0	0	0	0	0	(1)	(9,000)
	22	0	0	0	0	0	0	0	0	0	0	0	0
	23	0	0	0	0	0	0	0	0	0	0	0	0
	24	0	0	0	0	0	0	0	0	0	0	0	0
(宿泊業)	20	(3)	(3,407,000)	(25)	(214,900)	0	0	(3)	(885,000)	(16)	(812,900)	(47)	(5,319,800)
	21	(4)	(5,457,000)	(45)	(412,300)	0	0	(5)	(620,000)	(21)	(1,609,300)	(75)	(8,098,600)
	22	(2)	(3,556,000)	(61)	(551,400)	0	0	(10)	(1,970,000)	(17)	(1,298,700)	(90)	(7,376,100)
	23	(4)	(1,850,000)	(28)	(194,300)	0	0	(10)	(1,220,000)	(2)	(30,700)	(44)	(3,295,000)
	24	(1)	(61,000)	(43)	(473,800)	0	0	(6)	(635,000)	(11)	(359,500)	(61)	(1,529,300)
(自動車整備事業)	20	0	0	(80)	(557,300)	0	0	0	0	0	0	(80)	(557,300)
	21	0	0	(51)	(401,100)	0	0	(1)	(60,000)	0	0	(52)	(461,100)
	22	0	0	(86)	(573,900)	0	0	(4)	(180,000)	0	0	(90)	(753,900)
	23	0	0	(45)	(314,800)	0	0	0	0	0	0	(45)	(314,800)
	24	0	0	(66)	(422,300)	0	0	(2)	(95,000)	0	0	(68)	(517,300)

注：1. 「業種別」の（ ）内は細分類であり、大分類のうち主業種を掲げているその合計は大分類の件数金額と必ずしも一致しない。

2. 貸付契約ベースによる。

資料：沖縄振興開発金融公庫「平成24年度業務統計年報」



# 港 湾 管 理 者 一 覧 表

平成25年4月1日現在

港 湾 名	港 湾 管理者名	設 立 年 月 日	重要港湾 指 定 年 月 日	港 湾 名	港 湾 管理者名	設 立 年 月 日	その他
(重要港湾) 6							
(1) 那 覇	那覇港管 理組合	H14. 4. 1	47. 5. 15	14 慶 留 間	沖 縄 県	47. 5. 15	避難港
				15 安護の浦	〃	〃	
(2) 平 良	宮古島市	47. 5. 15	〃	16 北大東	〃	〃	
(3) 石 垣	石 垣 市	〃	〃	17 南大東	〃	〃	
(4) 運 天	沖 縄 県	〃	〃	18 来間・前浜	〃	〃	
(5) 金武湾	〃	〃	49. 4. 23	19 長 山	〃	〃	
(6) 中城湾	〃	〃	〃	20 多良間	〃	〃	
				21 水納(多良間)	〃	〃	
(地方港湾) 35				22 竹 富 東	〃	〃	
1 前泊(伊平屋)	沖 縄 県	47. 5. 15		23 小 浜	〃	〃	
2 野 甫	〃	〃		24 黒 島	〃	〃	
3 仲 田	〃	〃		25 上 地	〃	〃	
4 塩 屋	〃	〃		26 鳩 間	〃	〃	
5 古 宇 利	〃	〃		27 船 浦	〃	〃	
6 伊 江	〃	〃		28 租 納(竹富)	〃	〃	
7 水 納(本部)	〃	〃		29 白 浜	〃	〃	
8 本 部	〃	〃		30 仲 間	〃	〃	
9 徳 仁	〃	〃		31 船 浮	〃	〃	避難港
10 兼 城	〃	〃		32 祖納(与那国)	〃	〃	
11 粟 国	〃	〃		33 奥	〃	53. 9. 1	
12 渡 嘉 敷	〃	〃		34 宜 野 湾	〃	59. 3. 9	
13 座 間 味	〃	〃		35 内 花	〃	H1. 1. 17	

資料：沖縄総合事務局開発建設部

# 国道の現況

## (1) 一般国道

平成25年4月1日現在

(但し、指定区間外は平成22年4月1日現在)

路線名	起終点	指定区間	指定区間			指定区間外	国道実延長(km)
			北部国道	南部国道	計		
58号	鹿児島市～ 那覇市	国頭郡国頭村字奥新田原541番の1から 那覇市奥武山町51番まで	(14.7) 92.8	(8.5) 29.7	(23.2) 122.5		(23.2) 122.5
329号	名護市～ 那覇市	名護市字世富慶世富慶原4番1から 那覇市旭町46番まで	(11.7) 42.2	(1.9) 35.3	(13.6) 77.5		(13.6) 77.5
330号	沖縄市～ 那覇市	沖縄市照屋1丁目29番から 那覇市古島1丁目26番1まで		20.5	20.5	5.7	26.2
331号	那覇市～ 国頭郡大宜味村	那覇市奥武山町51番から 名護市字二見スギンダ241番まで		(9.7) 48.9	(9.7) 48.9	(3.6) *35.7	(13.3) 84.6
332号	那覇空港～ 那覇市垣花町	那覇市字安次嶺那崎原526番3から 同市垣花町8番7まで		3.0	3.0		3.0
390号	石垣市～ 那覇市	—				(4.2) *58.6	(4.2) *58.6
449号	国頭郡本部町～ 名護市	—				(8.4) *17.8	(8.4) *17.8
505号	国頭郡本部町～ 名護市	—				(0.8) *21.5	(0.8) *21.5
506号	那覇空港～ 中頭郡西原町	豊見城市字名嘉地屋無垣原137番3から 中頭郡西原町字池田我喜又408番1まで		11.7	11.7		11.7
507号	糸満市～ 那覇市	—				(1.9) *13.1	(1.9) *13.1

注1. ( ) 外書は複数区間延長  
資料：沖縄総合事務局開発建設部

# 県内空港の概要

(国内線)

(※運休)

札幌	2,418km
※青森	2,175km
※花巻	2,127km
仙台	2,010km
※福島	1,858km
※富山	1,721km
茨城	1,742km
成田	1,887km
羽田	1,687km
新潟	1,935km
小松	1,577km
静岡	1,388km
中部	1,470km
伊丹	1,304km
関西	1,304km
神戸	1,261km
岡山	1,308km
※山雲	1,252km
※出高	1,246km
広島	1,143km
松山	1,194km
※高知	1,080km
松山	1,072km
福山	1,008km
※九州	1,072km
※北分	1,003km
※大熊	890km
熊長	915km
宮崎	859km
鹿児島	758km
奄美	390km

(国際線)

香港	1,429km
台北	638km
ソウル	1,396km
上海	811km
※マニラ	1,435km
北京	1,832km
※ケムム	2,290km

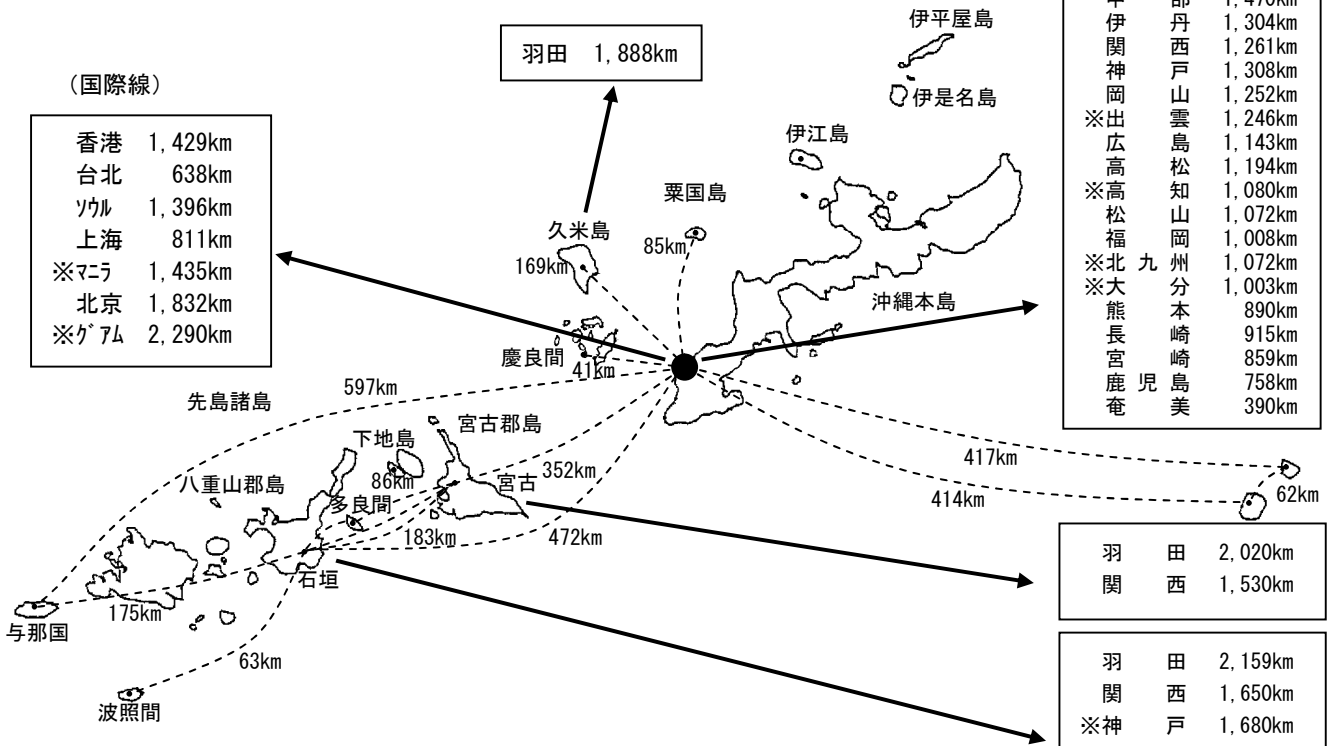

羽田	2,020km
関西	1,530km

羽田	2,159km
関西	1,650km
※神戸	1,680km
福岡	1,370km
中部	1,865km
※広島	1,532km
※伊丹	1,709km

空港名	設置管理者	滑走路		空港の運用時間
		長(m)×幅(m)	供用開始	
那覇	国土交通大臣	3,000 × 45	S61.3.13	24H
宮古	沖縄県	2,000 × 45	S58.7.1	8:00~21:00
石垣		2,000 × 45	H25.3.7	8:00~21:00
久米島		2,000 × 45	H9.7.18	8:00~19:30
伊江島		1,500 × 45	S50.7.20	土 12:15~16:45 日 09:15~16:45
粟国		800 × 25	S53.7.6	8:00~18:00
南大東		1,500 × 45	H9.7.20	8:00~18:00
北大東		1,500 × 45	H9.10.9	8:00~18:00
下地島		3,000 × 60	S54.7.5	8:00~19:30
多良間		1,500 × 45	H15.10.10	8:00~18:00
波照間		800 × 25	S51.5.18	8:00~18:00
与那国		2,000 × 45	H19.3.15	8:00~19:30
慶良間		800 × 25	H6.11.10	8:00~18:00

平成25年4月1日現在  
資料 沖縄県企画部交通政策課

県内航空路線別旅客輸送実績

単位：旅客人（人）、利用率（％）

	平成17年			平成18年			平成19年			平成20年			平成21年			平成22年			平成23年			平成24年			備考
	旅客数	利用率	前年比	旅客数	利用率	前年比	旅客数	利用率	前年比	旅客数	利用率	前年比	旅客数	利用率	前年比	旅客数	利用率	前年比	旅客数	利用率	前年比	旅客数	利用率	前年比	
那 覇—久米島	242,197	60.2	100.1	225,198	59.6	93.0	227,827	61.9	101.2	230,671	60.2	101.2	212,257	55.8	92.0	226,920	64.7	106.9	215,575	61.6	95.0	212,293	64.8	98.5	
那 覇—宮 古	764,653	61.0	107.3	775,183	63.5	101.4	822,514	63.4	106.1	836,662	64.0	101.7	817,261	66.5	97.7	872,711	70.0	106.8	825,731	63.5	94.6	1,093,644	57.7	132.4	
那 覇—石 垣	1,149,504	62.3	104.0	1,278,262	66.6	111.2	1,475,474	66.7	115.4	1,430,693	64.3	97.0	1,259,416	56.0	88.0	1,225,840	58.1	97.3	1,119,601	57.0	91.3	1,211,218	64.6	108.2	
宮 古—石 垣	102,183	50.6	97.1	104,852	53.9	102.6	97,345	52.4	92.8	80,894	48.1	83.1	67,013	43.5	82.8	62,331	47.5	93.0	58,073	59.7	93.2	65,472	55.8	112.7	
那 覇—粟 国	13,941	64.5	85.1	12,085	66.3	86.7	10,760	60.6	89.0	10,553	57.4	98.1	8,623	57.9	81.7	7,223	59.5	83.8	8,577	73.6	118.7	9,435	66.4	110.0	
那 覇—南大東	26,266	60.7	93.7	24,612	58.3	93.7	25,030	56.8	101.7	25,303	55.0	101.1	26,928	57.1	106.4	27,885	62.2	103.6	29,188	69.8	104.7	28,830	61.9	98.8	
那 覇—北大東	10,424	72.6	99.6	9,749	68.5	93.5	9,597	68.7	98.4	10,096	68.5	105.2	10,746	75.8	106.4	10,837	76.5	100.8	11,341	78.4	104.7	11,326	74.5	99.9	
石 垣—与那国	69,825	60.3	101.2	70,640	61.6	101.2	69,837	56.7	98.9	69,167	55.7	99.0	69,768	55.6	100.9	63,637	50.8	91.2	65,270	51.6	102.6	61,792	50.7	94.7	
石 垣—多良間	1,818	31.9	103.2	502	34.2	27.6	0	—	0.0	0	—	皆減	0	—	皆減	0	—	皆減	0	—	皆減	0	—	皆減	平成18年3月31日で琉球エアコミューター廃止
宮 古—多良間	33,762	60.9	95.3	33,325	59.4	98.7	31,900	56.7	95.7	30,194	54.0	94.7	27,803	50.3	92.1	28,952	51.7	104.1	32,626	58.4	112.7	32,921	60.3	100.9	
石 垣—波照間	3,504	62.8	109.5	4,454	69.0	127.1	4,180	73.4	93.8	0	—	0.0	0	—	皆減	0	—	皆減	0	—	皆減	0	—	皆減	平成19年11月30日で琉球エアコミューター廃止
那 覇—慶良間	2,349	39.8	103.8	410	29.4	17.5	0	—	0.0	0	—	皆減	0	—	皆減	0	—	皆減	0	—	皆減	0	—	皆減	平成18年3月31日で琉球エアコミューター廃止
南大東—北大東	10,000	72.2	101.6	9,512	68.9	95.1	9,216	67.5	96.9	9,402	66.6	102.0	9,964	72.8	106.0	10,000	72.0	100.4	10,310	74.5	103.1	9,385	73.1	91.0	
那 覇—与那国	8,829	71.2	102.1	9,519	71.8	107.8	10,842	63.1	113.9	10,420	58.7	96.1	8,890	50.7	85.3	8,851	48.6	99.6	8,251	41.1	93.2	7,867	49.7	95.3	
合 計	2,439,255	61.0	103.8	2,558,303	64.1	104.9	2,794,522	64.2	109.2	2,744,055	62.7	98.2	2,518,669	58.6	91.8	2,545,187	61.7	101.1	2,384,543	59.7	93.7	2,744,183	61.0	115.1	

資料：ANAグループ、日本トランスオーシャン航空、琉球エアコミューター、第一航空、スカイマーク

資料：沖縄県「観光要覧」

※ 各数値は、上下便の合計である。

## 航空運送事業者及び航空貨物運送事業者一覧表

平成25年4月1日現在

区分	事業者名	事業内容
航空運送事業者	(株)日本航空	定期航空運送事業等
	全日本空輸(株)	〃
	日本トランスオーシャン航空(株)	〃
	スカイマーク(株)	〃
	スカイネットアジア航空(株)	〃
	Peach・Aviation(株)	〃
	エアアジア・ジャパン(株)	〃
	ジェットスター・ジャパン(株)	〃
	琉球エア・コンピューター(株)	〃
	中華航空公司	国際航空運送事業等
	香港ドラゴン航空	〃
	アジアナ航空	〃
	中国東方航空	〃
	中国国際航空	〃
	海南航空公司	〃
	香港航空	〃
	ジンエアー	〃
	トランスアジアウエイズ	〃
	マンダリン航空	〃
	第一航空(株)	航空運送事業等
オールニッポンヘリコプター(株)	〃	
アイラス(株)	〃	
航空貨物運送事業者	大栄空輸(株)	貨物運送取扱事業・航空運送代理店業
	沖縄日通エアーカーゴサービス(株)	利用航空運送事業・航空運送代理店業
	沖縄通関社(株)	通関業・利用航空運送事業・貨物代理店業
	沖縄空輸(株)	通関業・航空貨物運送業
	(資)琉球通運航空	航空代理店業・利用航空運送事業
	沖縄ヤマト運輸(株)	利用航空運送事業・航空運送代理店業

資料：大阪航空局那覇空港事務所

# 那 覇 空 港 に お け る 航 空 輸 送 量 の 推 移

単位：旅客(人)貨物(トン)

区分		年度	18	19	20	21	22	23	24
旅 客	国 際	輸送人員	279,099	296,232	306,486	303,046	407,224	497,597	601,930
		対前年度比	99.8%	106.1%	103.5%	98.9%	134.4%	122.2%	121.0%
	県 外	輸送人員	11,722,449	12,035,619	12,003,098	11,354,950	11,367,726	11,103,314	12,111,016
		対前年度比	105.9%	102.7%	99.7%	94.6%	100.1%	97.7%	109.1%
	県 内	輸送人員	2,493,656	2,604,085	2,597,647	2,404,352	2,450,959	2,444,623	2,703,642
		対前年度比	107.60%	104.4%	99.8%	92.6%	101.9%	99.7%	110.6%
貨 物	国 際	輸送量	2,037	1,889	1,809	51,840	154,431	143,121	139,220
		対前年度比	81.4%	92.7%	95.8%	2865.7%	297.9%	92.7%	97.3%
	県 外	輸送量	159,311	166,342	202,650	193,623	192,891	187,397	187,700
		対前年度比	101.6%	104.4%	121.8%	95.5%	99.6%	97.2%	100.2%
	県 内	輸送量	19,265	20,444	26,985	30,610	30,483	29,419	29,741
		対前年度比	104.0%	106.1%	132.0%	113.4%	99.6%	96.5%	101.1%

※ 通過客を除く

資料：大阪航空局那覇空港事務所

県外航空路線の概要及び輸送実績

単位:旅客数(千人),前年比(%)

路 線	概 要		平成18年度		平成19年度		平成20年度		平成21年度		平成22年度		平成23年度		平成24年度		備考		
	便 数	所要時間 (時:分)	距 離 (km)	旅客数	前年比	旅客数	前年比	旅客数	前年比	旅客数	前年比	旅客数	前年比	旅客数	前年比				
				旅客数	前年比	旅客数	前年比	旅客数	前年比	旅客数	前年比	旅客数	前年比	旅客数	前年比				
那 覇	羽田	29/日	2:20	1,687	5,196	113.2	5,374	103.4	5,793	107.8	5,512	95.1	5,478	99.4	4,899	89.4	5,021	102.5	H22.11~H23.9運休  S60.1~H19.11、H24.1C  S60.11~H19.6 H5.7開始 H6.9~H21.2 H7.11開始 H9.4~H16.3 H9.11~H21.3 H10.10~H21.2 H10.11~H13.3 H14.7~H17.8 H18.2開始 ~H22.11、H24.7~8 H18.11開始 H21.6開始 H25.7開始 H1.7開始 H6.9~H18.10 H5.7開始 H15.7~H19.3 H6.9開始 H19.7~H22.5 H9.7~H18.10、H25.1~ H9.2~H18.10 H10.11~H14.10 H9.7開始
	伊丹	2/日	1:55	1,304	591	45.6	575	97.3	608	105.7	603	99.2	637	105.6	605	95.0	597	98.7	
	関西	14/日	1:50	1,261	959	190.7	1,051	109.6	1,372	130.5	950	69.2	995	104.7	947	95.2	1,136	120.0	
	福岡	17/日	1:35	1,008	1,330	97.9	1,356	102.0	1,391	102.6	1,399	100.6	1,481	105.9	1,432	96.7	1,453	101.5	
	中部	10/日	2:05	1,470	1,021	119.6	1,098	107.5	1,149	104.6	988	86.0	919	93.0	856	93.1	949	110.9	
	鹿児島	3/日	1:15	758	465	255.5	180	38.7	178	98.9	154	86.5	230	149.4	164	71.3	175	106.7	
	広島	1/日	1:40	1,143	159	104.6	169	106.3	160	94.7	159	99.4	154	96.9	131	85.1	147	112.2	
	熊本	1/日	1:25	890	98	96.1	103	105.1	107	103.9	80	74.8	114	142.5	64	56.1	71	110.9	
	岡山	1/日	1:50	1,252	92	101.1	98	106.5	88	89.8	80	90.9	84	105.0	90	107.1	90	100.0	
	仙台	1/日	2:35	2,010	158	117.0	147	93.0	145	98.6	132	91.0	128	97.0	85	66.4	140	164.7	
	松山	1/日	1:40	1,072	43	100.0	42	97.7	43	102.4	55	127.9	42	76.4	29	69.0	61	210.3	
	宮崎	1/日	1:20	859	62	93.9	67	108.1	72	107.5	64	88.9	108	168.8	66	61.1	69	104.5	
	小松	1/日	2:10	1,577	93	102.2	86	92.5	84	97.7	76	90.5	80	105.3	76	95.0	67	88.2	
	長崎	1/日	1:25	915	55	103.8	57	103.6	55	96.5	41	74.5	85	207.3	51	60.0	56	109.8	
	与論	1/日	0:35	231	33	91.7	35	106.1	35	100.0	31	88.6	28	90.3	26	92.9	27	103.8	
	札幌	1/日	3:15	2,418	148	113.8	60	40.5	—	—	—	—	—	—	—	—	44	—	
	奄美	1/日	1:05	390	18	100.0	18	100.0	17	94.4	17	100.0	16	94.1	15	93.8	15	100.0	
	大分	運休		1,003	54	103.8	16	29.6	—	—	—	—	—	—	—	—	—	—	
	高松	1/日	1:45	1,194	94	116.0	93	98.9	116	124.7	110	94.8	126	114.5	122	96.8	113	92.6	
	福島	運休	2:30	1,858	72	97.3	70	97.2	66	94.3	—	0.0	—	—	—	—	—	—	
	新潟	1/日	2:25	1,935	53	89.8	48	90.6	43	89.6	52	120.9	37	71.2	37	100.0	35	94.6	
	出雲	運休		1,246	—	—	—	—	—	—	—	—	—	—	—	—	—	—	
	花巻	運休	2:40	2,127	2	66.7	3	150.0	3	100.0	—	0.0	—	—	—	—	—	—	
	高知	運休	1:40	1,080	26	100.0	24	92.3	23	95.8	—	0.0	—	—	—	—	—	—	
	青森	運休		2,175	—	—	—	—	—	—	—	—	—	—	—	—	—	—	
	富山	運休		1,721	0.2	4.0	—	—	—	—	—	—	—	—	—	—	—	—	
神戸	6/日	1:55	1,308	549	—	576	104.9	516	89.6	503	97.5	537	106.8	500	93.1	452	90.4		
北九州	運休	1:50	1,072	69	—	69	100.0	70	101.4	62	88.6	13	21.0	—	—	3	—		
成田	8/日	2:40	1,887	24	—	104	—	112	107.7	117	104.5	166	141.9	200	120.5	549	274.5		
静岡	1/日	2:15	1,388	—	—	—	—	—	—	57	—	66	115.8	62	93.9	66	106.5		
茨城	(季節運航)	2:35	1,742	—	—	—	—	—	—	—	—	—	—	—	—	16	—		
宮 古	羽田	1/日	2:40	2,020	93	102.2	86	92.5	119	138.4	83	69.7	84	101.2	71	84.5	72	101.4	
	関西	(季節運航)		1,530	32	48.5	—	—	—	—	—	—	—	8	—	4	—		
石 垣	羽田	3/日	3:15	2,171	155	99.4	141	91.0	137	97.2	134	97.8	127	94.8	117	92.1	127	108.5	
	伊丹	運休		1,709	91	107.1	—	—	—	—	—	—	—	—	—	—	—	—	
	関西	2/日	2:40	1,650	122	88.4	88	72.1	77	87.5	76	98.7	85	111.8	84	98.8	130	154.8	
	神戸	運休	2:30	1,680	—	—	62	—	79	127.4	76	96.2	12	15.8	—	—	—	—	
	中部	1/日	2:55	1,865	38	58.5	—	—	—	—	—	—	79	—	82	103.8	19	23.2	
	福岡	(季節運航)		1,370	40	63.5	—	—	—	—	—	—	—	—	8	—	15	—	
広島	運休		1,532	—	—	—	—	—	—	—	—	—	—	—	—	—	—		
久米島	羽田	0.5/日(季節運航)	2:30	1,888	20	90.9	20	100.0	18	90.0	14	77.8	10	71.4	10	100.0	10	100.0	

注:概要は平成25年4月1日現在

県内における空路・海路のシェア 一覧表

単位:旅客数(人)、シェア(%)

区 間	年 度	18		19		20		21		22		23		24	
		旅客数	分担率	旅客数	分担率	旅客数	分担率	旅客数	分担率	旅客数	分担率	旅客数	分担率	旅客数	分担率
那 覇 ～ 久米島	航空路	220,244	73.9	230,242	74.4	224,467	73.4	213,314	73.0	223,444	75.2	208,408	77.4	206,930	75.3
	船 舶	77,784	26.1	79,032	25.6	81,282	26.6	78,905	27.0	73,606	24.8	60,909	22.6	67,851	24.7
	計	298,028	100.0	309,274	100.0	305,749	100.0	292,219	100.0	297,050	100.0	269,317	100.0	274,781	100.0
那 覇 ～ 宮古	航空路	769,749	98.6	795,060	98.9	797,456	100.0	798,316	100.0	840,556	100.0	944,407	100.0	1,078,601	100.0
	船 舶	10,925	1.4	8,624	1.1	-	-	-	-	-	-	-	-	-	-
	計	780,674	100.0	803,684	100.0	797,456	100.0	798,316	100.0	840,556	100.0	944,407	100.0	1,078,601	100.0
那 覇 ～ 石垣	航空路	1,313,650	98.9	1,386,577	99.1	1,340,915	100.0	1,160,191	100.0	1,143,696	100.0	1,044,719	100.0	1,167,794	100.0
	船 舶	14,849	1.1	12,476	0.9	-	-	-	-	-	-	-	-	-	-
	計	1,328,499	100.0	1,399,053	100.0	1,340,915	100.0	1,160,191	100.0	1,143,696	100.0	1,044,719	100.0	1,167,794	100.0
宮 古 ～ 石垣	航空路	104,057	96.8	88,020	96.9	73,334	100.0	63,070	100.0	59,042	100.0	53,669	100.0	62,486	100.0
	船 舶	3,438	3.2	2,788	3.1	-	-	-	-	-	-	-	-	-	-
	計	107,495	100.0	90,808	100.0	73,334	100.0	63,070	100.0	59,042	100.0	53,669	100.0	62,486	100.0
那 覇 ～ 粟 国	航空路	11,378	38.6	10,435	37.8	10,764	36.9	1,750	8.9	-	-	-	-	-	-
	船 舶	18,075	61.4	17,188	62.2	18,382	63.1	17,860	91.1	18,002	100.0	29,178	100.0	29,843	100.0
	計	29,453	100.0	27,623	100.0	29,146	100.0	19,610	100.0	18,002	100.0	29,178	100.0	29,843	100.0
那 覇 ～ 南 北 大 東	航空路	34,767	92.7	33,635	91.9	35,596	90.2	38,652	96.1	39,563	90.3	39,421	95.5	40,847	95.8
	船 舶	2,750	7.3	2,946	8.1	3,870	9.8	1,580	3.9	4,237	9.7	1,866	4.5	1,806	4.2
	計	37,517	100.0	36,581	100.0	39,466	100.0	40,232	100.0	43,800	100.0	41,287	100.0	42,653	100.0
石 垣 ～ 与 那 国	航空路	70,520	93.5	66,282	94.0	66,696	94.2	63,549	94.5	63,183	96.6	64,961	97.1	57,145	96.8
	船 舶	4,863	6.5	4,233	6.0	4,132	5.8	3,664	5.5	2,204	3.4	1,974	2.9	1,901	3.2
	計	75,383	100.0	70,515	100.0	70,828	100.0	67,213	100.0	65,387	100.0	66,935	100.0	59,046	100.0
宮 古 ～ 多 良 間	航空路	33,025	91.2	31,123	86.9	29,815	82.6	28,222	82.0	29,821	83.9	32,954	89.0	32,683	89.2
	船 舶	3,197	8.8	4,682	13.1	6,260	17.4	6,210	18.0	5,737	16.1	4,069	11.0	3,952	10.8
	計	36,222	100.0	35,805	100.0	36,075	100.0	34,432	100.0	35,558	100.0	37,023	100.0	36,635	100.0
石 垣 ～ 波 照 間	航空路	4,666	9.6	2,978	6.3	-	-	-	-	-	-	-	-	-	-
	船 舶	43,706	90.4	44,375	93.7	73,930	100.0	67,034	100.0	75,858	100.0	88,637	100.0	79,938	100.0
	計	48,372	100.0	47,353	100.0	73,930	100.0	67,034	100.0	75,858	100.0	88,637	100.0	79,938	100.0
那 覇 ～ 慶 良 間	航空路	-	-	-	-	-	-	-	-	-	-	-	-	-	-
	船 舶	362,508	100.0	355,094	100.0	369,229	100.0	350,020	100.0	334,394	100.0	308,716	100.0	275,115	100.0
	計	362,508	100.0	355,094	100.0	369,229	100.0	350,020	100.0	334,394	100.0	308,716	100.0	275,115	100.0
那 覇 ～ 与 那 国	航空路	9,299	100.0	9,879	100.0	9,478	100.0	8,256	100.0	8,440	100.0	7,647	100.0	8,986	100.0
	船 舶	-	-	-	-	-	-	-	-	-	-	-	-	-	-
	計	9,299	100.0	9,879	100.0	9,478	100.0	8,256	100.0	8,440	100.0	7,647	100.0	8,986	100.0
計	航空路	2,571,355	82.6	2,654,231	83.3	2,588,521	82.3	2,375,320	81.9	2,407,745	82.4	2,396,186	82.9	2,655,472	85.2
	船 舶	542,095	17.4	531,438	16.7	557,085	17.7	525,273	18.1	514,038	17.6	495,349	17.1	460,406	14.8
	計	3,113,450	100.0	3,185,669	100.0	3,145,606	100.0	2,900,593	100.0	2,921,783	100.0	2,891,535	100.0	3,115,878	100.0

資料:[航空路]航空輸送統計年報、[船舶]運航実績報告書

## 年次別・月別入域観光客数

(単位：人、%)

	1月	2月	3月	4月	5月	6月	7月	8月	9月	10月	11月	12月	合計	対前年比
平成17年	392,400 (7.1)	421,300 (7.7)	506,700 (9.2)	446,600 (8.1)	414,400 (7.5)	416,700 (7.6)	478,700 (8.7)	563,600 (10.2)	491,400 (8.9)	479,900 (8.7)	447,200 (8.1)	441,200 (8.0)	5,500,100 (100.0)	106.7
平成18年	417,300 (7.4)	435,600 (7.7)	538,900 (9.6)	453,400 (8.0)	417,900 (7.4)	404,300 (7.2)	461,300 (8.2)	569,200 (10.1)	490,400 (8.7)	519,900 (9.2)	474,500 (8.4)	455,100 (8.1)	5,637,800 (100.0)	102.5
平成19年	<u>435,800</u> (7.4)	465,600 (7.9)	557,700 (9.5)	475,300 (8.1)	420,400 (7.2)	417,200 (7.1)	477,600 (8.1)	614,200 (10.5)	528,400 (9.0)	519,700 (8.9)	<u>486,300</u> (8.3)	<u>471,000</u> (8.0)	5,869,200 (100.0)	104.1
平成20年	434,700 (7.2)	<u>483,800</u> (8.0)	<u>563,700</u> (9.3)	<u>484,000</u> (8.0)	456,900 (7.6)	<u>438,800</u> (7.3)	525,400 (8.7)	626,700 (10.4)	535,000 (8.8)	<u>547,000</u> (9.0)	485,500 (8.0)	464,000 (7.7)	<u>6,045,500</u> (100.0)	103.0
平成21年	420,300 (7.4)	413,500 (7.3)	537,200 (9.5)	448,400 (7.9)	423,300 (7.5)	426,800 (7.6)	527,800 (9.3)	601,900 (10.7)	515,200 (9.1)	479,900 (8.5)	426,300 (7.5)	430,200 (7.6)	5,650,800 (100.0)	93.5
平成22年	418,300 (7.1)	447,000 (7.6)	544,900 (9.3)	471,900 (8.1)	<u>465,000</u> (7.9)	427,700 (7.3)	543,000 (9.3)	<u>635,700</u> (10.9)	<u>550,800</u> (9.4)	499,500 (8.5)	430,900 (7.4)	420,400 (7.2)	5,855,100 (100.0)	103.6
平成23年	406,200 (7.5)	422,500 (7.8)	431,700 (8.0)	367,200 (6.8)	380,200 (7.0)	392,800 (7.3)	500,200 (9.2)	593,200 (11.0)	518,400 (9.6)	515,600 (9.5)	440,700 (8.1)	446,800 (8.3)	5,415,500 (100.0)	92.5
平成24年	405,000 (6.9)	434,800 (7.5)	533,100 (9.1)	471,100 (8.1)	434,300 (7.4)	426,400 (7.3)	<u>550,400</u> (9.4)	607,200 (10.4)	507,300 (8.7)	519,700 (8.9)	483,100 (8.3)	463,400 (7.9)	5,835,800 (100.0)	107.8

注：( ) 書きは構成比、下線の—は月最高、＝は年最高を示す。

資料：沖縄県「観光要覧」

# 宿 泊 施 設

## (1) 種別・地域別の宿泊施設数

平成24年12月31日現在(単位:軒、室、人)

区 分		ホテル・旅館					民 宿 等					団体経営施設・ユースホステル					合 計				
		軒 数	客 室 数			収 容 人 員	軒 数	客 室 数			収 容 人 員	軒 数	客 室 数			収 容 人 員	軒 数	客 室 数			収 容 人 員
			和	洋	計			和	洋	計			和	洋	計			和	洋	計	
沖 部	南 那 覇 市	104	142	13,145	13,287	25,760	67	203	1,048	1,251	2,406	5	26	69	95	398	176	371	14,262	14,633	28,564
	そ の 他	8	51	833	884	2,578	44	83	258	341	618	2	21	0	21	282	54	155	1,091	1,246	3,478
	部 計	112	193	13,978	14,171	28,338	111	286	1,306	1,592	3,024	7	47	69	116	680	230	526	15,353	15,879	32,042
中 部	沖 縄 市	12	62	548	610	1,302	5	24	21	45	98	0	0	0	0	17	86	569	655	1,400	
	そ の 他	35	209	2,648	2,857	8,057	86	97	382	479	1,435	2	16	0	16	204	123	322	3,030	3,352	9,696
	部 計	47	271	3,196	3,467	9,359	91	121	403	524	1,533	2	16	0	16	204	140	408	3,599	4,007	11,096
北 部	名 護 市	22	36	2,279	2,315	5,988	13	14	62	76	230	0	0	0	0	35	50	2,341	2,391	6,218	
	恩 納 村	19	134	3,289	3,423	11,794	46	104	217	321	1,369	0	0	0	0	65	238	3,506	3,744	13,163	
	そ の 他	25	63	1,152	1,215	4,031	136	295	262	557	1,981	4	15	43	58	353	165	373	1,457	1,830	6,365
部 計	66	233	6,720	6,953	21,813	195	413	541	954	3,580	4	15	43	58	353	265	661	7,304	7,965	25,746	
小 計		225	697	23,894	24,591	59,510	397	820	2,250	3,070	8,137	13	78	112	190	1,237	635	1,595	26,256	27,851	68,884
宮 古 島	宮 古 島 市	40	223	1,688	1,911	4,910	140	278	479	757	2,187	4	20	7	27	260	184	521	2,174	2,695	7,357
	多 良 間 村	0	0	0	0	0	10	46	5	51	129	1	2	12	14	44	11	48	17	65	173
	部 計	40	223	1,688	1,911	4,910	150	324	484	808	2,316	5	22	19	41	304	195	569	2,191	2,760	7,530
八 重 山	石 垣 市	45	48	3,048	3,096	7,402	147	462	524	986	2,541	1	10	0	10	25	193	520	3,572	4,092	9,968
	竹 富 町	18	77	645	722	2,168	126	535	223	758	1,965	6	43	19	62	260	150	655	887	1,542	4,393
	与 那 国 町	7	42	100	142	299	18	78	64	142	370	0	0	0	0	25	120	164	284	669	
部 計	70	167	3,793	3,960	9,869	291	1,075	811	1,886	4,876	7	53	19	72	285	368	1,295	4,623	5,918	15,030	
その他の離島		29	167	739	906	2,742	172	935	409	1,344	3,874	12	59	53	112	1,001	213	1,161	1,201	2,362	7,617
合 計		364	1,254	30,114	31,368	77,031	1,010	3,154	3,954	7,108	19,203	37	212	203	415	2,827	1,411	4,620	34,271	38,891	99,061

資料:沖縄県「観光要覧」

(2) 地域別・規模別のホテル・旅館数

平成24年12月31日現在(単位:軒、室、人)

区 分		大規模(300人以上)					中規模(100人以上300人未満)					小規模(100人未満)					合 計					
		地 域	軒 数	客 室 数			収 容 人 員	軒 数	客 室 数			収 容 人 員	軒 数	客 室 数			収 容 人 員	軒 数	客 室 数			収 容 人 員
				和	洋	計			和	洋	計			和	洋	計			和	洋	計	
沖 部	南那覇市	27	33	6,692	6,725	14,669	56	70	5,766	5,836	10,066	21	39	687	726	1,025	104	142	13,145	13,287	25,760	
	その他	3	0	720	720	2,097	3	50	81	131	416	2	1	32	33	65	8	51	833	884	2,578	
	計	30	33	7,412	7,445	16,766	59	120	5,847	5,967	10,482	23	40	719	759	1,090	112	193	13,978	14,171	28,338	
縄 部	中沖縄市	1	50	252	302	650	2	5	118	123	252	9	7	178	185	400	12	62	548	610	1,302	
	その他	9	128	2,065	2,193	6,252	7	48	286	334	1,034	19	33	297	330	771	35	209	2,648	2,857	8,057	
	計	10	178	2,317	2,495	6,902	9	53	404	457	1,286	28	40	475	515	1,171	47	271	3,196	3,467	9,359	
本 島 部	北名護市	7	17	1,607	1,624	4,594	6	5	500	505	1,075	9	14	172	186	319	22	36	2,279	2,315	5,988	
	恩納村	11	134	2,970	3,104	10,578	4	0	273	273	1,070	4	0	46	46	146	19	134	3,289	3,423	11,794	
	その他	3	0	564	564	1,825	7	9	388	397	1,460	15	54	200	254	746	25	63	1,152	1,215	4,031	
	計	21	151	5,141	5,292	16,997	17	14	1,161	1,175	3,605	28	68	418	486	1,211	66	233	6,720	6,953	21,813	
小 計		61	362	14,870	15,232	40,665	85	187	7,412	7,599	15,373	79	148	1,612	1,760	3,472	225	697	23,894	24,591	59,510	
宮 古 部	宮古島市	3	18	713	731	2,290	10	67	663	730	1,642	27	138	312	450	978	40	223	1,688	1,911	4,910	
	多良間村	0	0	0	0	0	0	0	0	0	0	0	0	0	0	0	0	0	0	0	0	
	計	3	18	713	731	2,290	10	67	663	730	1,642	27	138	312	450	978	40	223	1,688	1,911	4,910	
八 重 山 部	石垣市	8	2	1,363	1,365	4,018	13	30	1,091	1,121	2,330	24	16	594	610	1,054	45	48	3,048	3,096	7,402	
	竹富町	3	0	413	413	1,410	2	0	80	80	213	13	77	152	229	545	18	77	645	722	2,168	
	与那国町	0	0	0	0	0	1	0	77	77	172	6	42	23	65	127	7	42	100	142	299	
	計	11	2	1,776	1,778	5,428	16	30	1,248	1,278	2,715	43	135	769	904	1,726	70	167	3,793	3,960	9,869	
その他の離島		1	0	200	200	600	7	47	323	370	1,240	21	120	216	336	902	29	167	739	906	2,742	
合 計		76	382	17,559	17,941	48,983	118	331	9,646	9,977	20,970	170	541	2,909	3,450	7,078	364	1,254	30,114	31,368	77,031	

資料: 沖縄県「観光要覧」

## 青 少 年 旅 行 村 の 現 況

名 称	所 在 地	管理主体	平成24年度 利用者数	備 考
伊江村青少年旅行村	伊江村字東江前 2 4 3 9	伊江村商工観光課 0980-49-2906	27,839人	城山、伊江ビーチ、湧出（ワジー） アーニーパイル記念
座間味村青少年旅行村 (くじらの里ふれあい広場)	座間味村字阿真 3 8	座間味村産業振興課 098-987-2312	2,698人	高月山、阿真ビーチ、 ケラマ鹿自然公園、スキndaイビング
渡嘉敷村青少年旅行村	渡嘉敷村字阿波連 1 8 2 - 8	渡嘉敷村商工観光課 098-987-2333	7,187人	自然景観のビロー、木麻黄、広い砂浜 があり、海水浴に適している。
久米島町青少年旅行村	久米島町字島尻トクジム原 1 8 7 7 - 1	久米島町産業振興課 098-985-7134	0人 (※H15年 度より閉鎖 中)	蔵元史跡、天后宮、宇根の大蘇鉄、 奥武島の畳石、真謝のチュラフクギ。 海浜は12kmにおよぶリーフがあり その中に白浜の島が点在し、海水浴 に適している。